BIBLIOTECA GRAL. SAN MARTIN 1813
R. P. DE SAN MARTIN 1813
NRO. 2

LOS ANDES

DIECISEIS PAGINAS
Precio del Ejemplar $ 40,00

Año XCV | Registro Nacional de la Propiedad Intelectual Año 1976: Nº 1.317.341 | MENDOZA — Viernes 19 de Noviembre de 1976 | Publicación adherida al Instituto Verificador de Circulaciones | Núm. 31.462

Instóse a luchar contra la imagen deformada del país

Harguindeguy reclamó la participación de la comunidad

BUENOS AIRES, 18. (NA). — El ministro del Interior, general de brigada Albano Harguindeguy, condenó hoy severamente a los que calificó de "colaboradores" en el enfrentamiento contra la guerrilla, y afirmó que "ningún Estado organizado puede permitir ni concebir la existencia de elementos marginales que pretendan usar de la fuerza que la organización política, social y jurídica reserva exclusivamente a éste".

El titular del área política del gobierno nacional formuló esas apreciaciones al contestar un cuestionario escrito que se le presentó durante un almuerzo organizado hoy por la Cámara Argentina de Anunciantes, al que asistió como invitado especial.

Dijo Harguindeguy que los "delincuentes subversivos o pseudos colaboradores son dos violencias demenciales, fuera de control, que deben desaparecer de nuestro ámbito territorial, para restablecer la paz entre los argentinos y la plena vigencia de la seguridad y libertad a que estamos acostumbrados".

Aseguró que este problema "ya siendo superado y las definiciones del presidente de la Nación no dejan dudas al respecto".

Si bien destacó que, por razones de secreto militar, no podía dar la cantidad total de detenidos a disposición del Poder Ejecutivo o la justicia, aseguró que "nuestro sistema carcelario normal dista mucho de tener colmada su capacidad, pese a que también tiene a los delincuentes comunes", calificando a las cifras "que mencionan algunas publicaciones tendenciosas, de 20 mil o más personas, de demenciales, pues admiten para ser reales su división por varios enteros".

Dijo también Harguindeguy que "la lucha contra la imagen deformada del país en el exterior debemos librarla todos, con un arma para la cual no hay defensa: la verdad" y afirmó que "existe en el país una delincuencia subversiva que pretende sojuzgar al hombre argentino, quitándole uno de sus bienes más preciados: la libertad".

"A ello se opone —agregó— el pueblo todo, conducido por las fuerzas armadas, quienes junto a las fuerzas de seguridad y policiales llevan a cabo las operaciones antisubversivas", y "esta acción genera víctimas fatales y todos aportan su cuota de sangre".

Reiteró que "la verdad es el arma para luchar contra la mentira y el infundio, y su deformación nos mostrará a hombres e instituciones que, deliberadamente o no, (en este caso idiotas útiles), se prestan al juego sucio de la izquierda subversiva e irracional".

"Dentro de ese contexto —añadió— el gobierno aceptó la presencia en el país de un organismo internacional (refiriéndose a Amnesty International), y veremos sus resultados para sacar conclusiones".

Afirmó que la subversión será erradicada, aunque señaló que "su eliminación total es improbable, ya que este tipo de violencia azota al mundo y mientras exista un delincuente subversivo éste puede producir un hecho".

En cuanto a si el movimiento llamado "consumerismo" o en defensa de los consumidores, puede alcanzar proporciones en el país, con implicancias políticas, como en otros donde alcanzaron injerencia electoral, Harguindeguy respondió que cree que "se magnifica sobre este problema".

"No creo —acotó— salvo que en nuestro país la defensa del consumidor sea un nuevo invento de la subversión, formando una organización de fachada, que ello pueda preocupar a sectores de la industria o del comercio; puede ser una aspiración legítima que excedería su marco lógico si toma características de movimiento político".

También preguntaron los anunciantes si en este proceso de reorganización nacional, y dada la suspensión de las actividades políticas y gremiales, se prevé una mayor participación de sectores civiles, especialmente empresarios, en los planes de gobierno.

Harguindeguy respondió que el proceso de reorganización nacional ha fijado un objetivo claro, señalando el camino a recorrer y que, "tal como se ha reiterado, en la medida en que tal objetivo y camino a transitar sea comprendido y el gobierno produzca hechos y realidades concretas, la adhesión y participación se incrementarán respondiendo más que a planes, al gran objetivo de unidad nacional".

"Es indudable —prosiguió— que la complejidad de los problemas requieren la presencia y participación de los mejores cerebros argentinos, que con su inteligencia y patriotismo aporten conocimientos y capacidad".

"Sin embargo, esa comprensión, adhesión y participación, no deben referirse exclusivamente al plano oficial, ya que el verdadero protagonista de este nuevo ciclo debe ser la comunidad, a través de todos los sectores'.

"Es necesario comprender cabalmente y con gran sentido de responsabilidad, que la participación debe realizarse con una gran vocación de servicio y llevando los problemas sectoriales a las mesas de trabajo, sin anteponerlos a las soluciones nacionales".

"Esa participación es una necesidad imperiosa, pero para ello deben los sectores interesados elegir quiénes sean sus voceros, que conscientes de las soluciones nacionales, aporten sus ideas, sus problemas y su contribución al quehacer nacional".

El ministro del Interior, general Harguindeguy, izquierda, durante la disertación que pronunció al término del almuerzo ofrecido por la Cámara Argentina de Anunciantes. (Radiofoto de Télam).

Se elaboran nuevos planes de viviendas

Bardi habló sobre el problema de los afiliados al Instituto de Servicios Sociales para Jubilados

BUENOS AIRES, 18 (NA). — El ministro de Bienestar Social, contralmirante Julio Juan Bardi, expresó hoy antes de emprender viaje a Entre Ríos, con el fin de visitar obras hospitalarias, que el problema de los afiliados al Instituto de Servicios Sociales para Jubilados y Pensionados, es uno de los más difíciles de resolver, pero que se lo hará paulatinamente, teniendo en cuenta "que es un grupo muy numeroso y el que más gasta en salud".

El ministro efectuó declaraciones en el aeroparque Jorge Newbery, de esta ciudad, poco antes de abordar el avión que lo condujo a Paraná, en compañía del secretario del Menor y la Familia, Florencio Varela; del de Salud Pública, capitán de navío médico Manuel Iram Campos, y del titular de la Secretaría de Vivienda y Urbanismo, Máximo Vázquez Llona.

Los dos últimos, por su parte, se refirieron a las mejoras introducidas en la atención que prestan los hospitales nacionales, al éxito de la vacunación antirrábica y a la posibilidad de que "en breve lapso, tendremos nuevos programas de vivienda en la calle", a través del Banco Hipotecario.

Bardi, cuyo avión partió poco después de las siete de la mañana, fue consultado sobre su reciente reunión con un grupo de representantes de jubilados y pensionados, en la que se consideraron las reformas a la ley de jubilaciones y el tema de la seguridad social para ese sector.

Dijo el ministro que el encuentro le había producido una gran satisfacción, ya que sus interlocutores le expresaron que la nueva norma "satisfizo un clamor que venía siendo requerido desde hace mucho tiempo, pues normalizó los beneficios de una buena parte de jubilados y pensionados".

Por su parte, el titular de Salud Pública destacó que la eliminación del desorden existente en los hospitales, permitió elevar sustancialmente el número de pacientes atendidos. Como ejemplo, señaló que en turno de la mañana, durante el primer trimestre del año, se atendieron 122.000 pacientes, cifra que se elevó a 750.000 en el tercer trimestre.

Señaló luego que existe déficit en materia de médicos y enfermeras, aunque no hay cifras exactas al respecto, por lo que se lleva a cabo un relevamiento para obtener ese dato que es indispensable para formular un buen plan de salud.

Vázquez Llona, en tanto, explicó que si bien el Banco Hipotecario pasa por una difícil situación originada en la falta de recursos genuinos, el éxito de las cédulas hipotecarias permite que esa situación se vaya revirtiendo rápidamente, por lo que confiaba que "en breve lapso tendremos nuevos programas de vivienda en la calle".

En cuanto a los planes futuros inmediatos del Banco, indicó que se continuarán las 200 mil unidades habitacionales en marcha, mientras se elaboran nuevas políticas crediticias.

Se presentó a Bardi un proyecto sobre provisión gratuita de medicamentos

BUENOS AIRES, 18. (NA). — La Confederación Farmacéutica y Bioquímica Argentina hizo pública hoy una nota elevada al ministro de Bienestar Social, contralmirante Julio Bardi, en la cual se le informa sobre un proyecto por el cual se está en condiciones "de revolucionar la asistencia médica, con la provisión totalmente gratuita de medicamentos, a través de la fabricación cooperativa de un número de especialidades básicas".

Se explica que hoy la farmacia cubre las necesidades de un 50 por ciento del pago, y el 50 por ciento restante está a cargo del afiliado a la Obra Social.

Agregan que con el sistema esbozado en el proyecto, el medicamento cooperativo saldrá a la venta con un valor del 50 por ciento más bajo en su costo, con lo cual surge claramente que con los aportes por Obra Social se puede cubrir totalmente el suministro del medicamento.

Se solicitó, además, la colaboración estrecha del Ministerio de Bienestar Social de la Nación, y la creación de un banco social que acuda en ayuda de la confederación.

De hecho, de prosperar la iniciativa lanzada por la entidad en cuestión, se reduciría el campo de acción de los laboratorios privados que actúan en la Argentina y, de acuerdo con lo expresado por los dirigentes de la confederación, ello resultará beneficioso para el país pues el precio de los medicamentos se reducirá considerablemente.

Videla reúnese hoy a las 9 con los ministros

BUENOS AIRES, 18. (NA). — El teniente general Jorge Rafael Videla presidirá mañana, a partir de las 9, la habitual reunión de gabinete de los viernes, en la que participarán todos los ministros del Poder Ejecutivo y los secretarios de la Presidencia.

El cónclave se realizará en la Sala de Situación de la Casa de Gobierno y se realizará un cuarto intermedio a las 11, para que el presidente de la Nación reciba en su despacho al comandante en jefe de la Armada de Chile e integrante de la Junta Militar que gobierna ese país, almirante José Toribio Merino Castro.

Videla habría aprobado los aumentos salariales

Conferenció con Martínez de Hoz y Liendo

BUENOS AIRES, 18 (NA). — El Presidente de la Nación habría prestado hoy su conformidad a la escala de incrementos salariales sometida a su consideración por los ministros de Economía, José Alfredo Martínez de Hoz, y de Trabajo, general Horacio Liendo, según trascendió. Los titulares de ambas carteras habían acordado la magnitud de los aumentos en las últimas jornadas y, tras una breve exposición informativa ante el teniente general Videla, lograron su consentimiento.

Esta conversación se produjo a las 18, en la Casa de Gobierno, y concluyó 25 minutos más tarde, sin que ninguna información oficial proporcionara detalles sobre sus términos.

Sin embargo, los observadores interpretaban que había sido la oportunidad culminante del proceso previo al anuncio formal de los aumentos, porque ambos ministros habrían llevado al jefe del Estado el proyecto conjunto de decreto de incrementos.

El ministro Martínez de Hoz, en su conferencia de prensa de ayer, estimó como lo más probable que la novedad sobre el tema se conociera antes del fin de la semana corriente. Conforme esa presunción del ministro, el gobierno debería hacer públicos hoy los escalonamientos de aumentos.

El gabinete nacional deliberará mañana por la mañana, presidido por el general Videla, y se estima que el Poder Ejecutivo ha optado por hacer conocer primeramente al elenco ministerial en pleno la decisión adoptada sobre el campo salarial.

Martínez de Hoz no descartó ayer que se produjera esa instancia previa, por lo que todos los indicios se orientan a conjeturar que, tras la toma de conocimiento por el gabinete, podría hacerse el anuncio final correspondiente.

El criterio aplicado al trabajo que se realizó entre los ministerios de Economía y de Trabajo fue el de buscar eliminar los desequilibrios que, según la conducción oficial, se produjo en oportunidad de celebrarse las convenciones colectivas de trabajo, a mediados de 1975.

Tales desequilibrios, en opinión del ministro de Economía, fueron producto de la mayor gravitación política circunstancial que tuvieron, en ese momento, algunos gremios.

Cuando el ministro Martínez de Hoz afirmó que prácticamente todos los gremios recibirían ajustes, no precisó cuántos ni cuáles quedarían al margen de estas correcciones.

Pero un amplio sector sí permanecerá fuera de los alcances de estas mejoras: el de la administración pública y todas las empresas del Estado, por más que rijan sus sueldos por convenios de trabajo, según lo afirmado por el ministro.

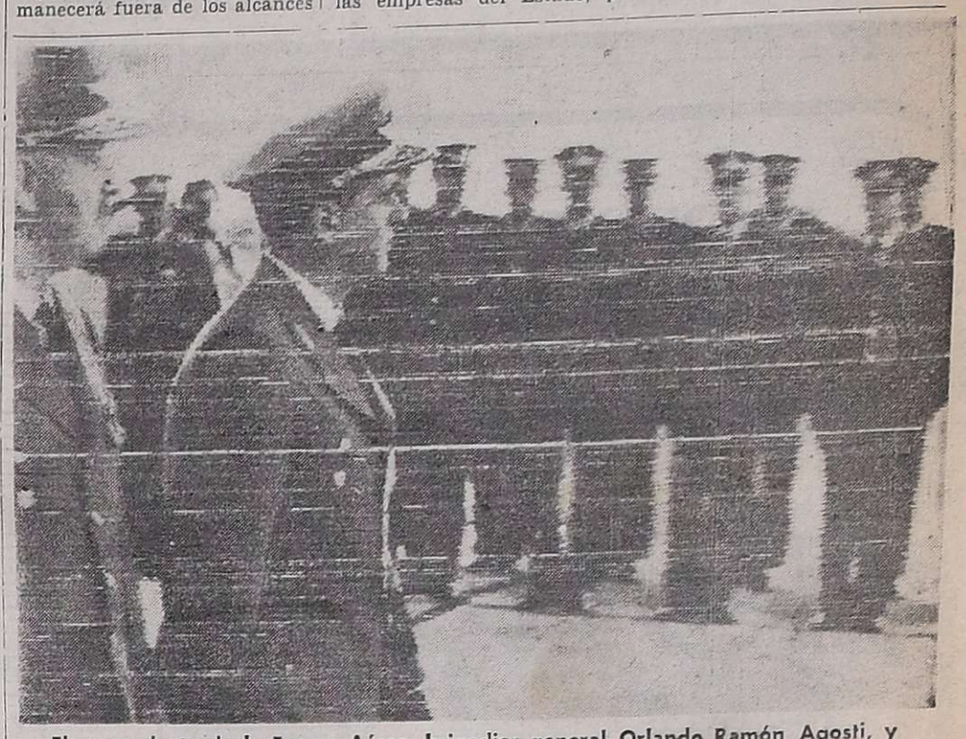

El comandante de la Fuerza Aérea, brigadier general Orlando Ramón Agosti, y el director de la Escuela de Aviación Militar, brigadier Orlando Jesús Capellini, pasan revista a la formación de cadetes del último curso de ese instituto militar que iniciaron viaje de instrucción. (Radiofoto de NA).

Orlando Agosti hizo una enérgica arenga

Despidió a cadetes que viajan a Europa

BUENOS AIRES, 18 (NA). — "El mundo se debate en una de las etapas más conflictivas del devenir humano y la Argentina no ha podido escapar a esa puja y por eso nos toca sufrir en carne propia las consecuencias de la acción de minorías fanáticas, influidas y alentadas desde afuera, deseosas de convertirnos en botín de intereses ajenos y en plataforma de lanzamiento de conquistas ideológicas en la región, de un enemigo al servicio del marxismo, que es intrínsecamente perverso, enemigo que no cree en Dios, que no sabe de la libertad y para quien la dignidad de la persona humana es un simple argumento dialéctico".

"Por eso, y con clara conciencia de que era preciso salirle al cruce a un estado de cosas degradante, amenazante de nuestra independencia, destructor de nuestra economía y ámbito fértil para tratar de implantar entre nosotros sistemas y métodos reñidos con nuestro ser nacional, las Fuerzas Armadas se comprometieron en el proceso de reorganización nacional".

Tales conceptos fueron expresados esta tarde por el comandante en jefe de la Fuerza Aérea, brigadier general Orlando Ramón Agosti, al dar la orden de partida a los alumnos del último curso de la Escuela de Aviación Militar, que emprendieron su viaje final de instrucción por diversos países del Viejo Mundo.

La ceremonia se cumplió en la Séptima Brigada Aérea, con asiento en Morón, de donde la máquina de la Fuerza Aérea que lleva a la delegación, levantó vuelo a las 18.40, llevando a su bordo 72 cadetes, encabezando la delegación el director de la Escuela de Aviación, brigadier Jesús Orlando Capellini.

El acto se inició con la revista de los efectivos por parte del brigadier Agosti y luego monseñor Tortolo pronunció una oración, tras lo cual el ayudante del comandante en jefe dio lectura a la orden de partida.

Luego de los conceptos que dejamos señalados, se expresa en la orden de partida del brigadier Agosti que la presencia en la delegación de un cadete del Colegio Militar y de un guardiamarina, "tiene un sentido muy especial, que trasunta, como símbolo, la unión de los ciudadanos que ha armado profesionalmente la patria para defender su honor, su soberanía, sus intereses, sus fronteras, pero, sobre todo las esencias de su ser nacional.

"Esa unión y cohesión —dijo—, en la que cada fuerza juega el rol parcial que le corresponde y juntas tienen a su cargo un proceso que no sabe de plazos y sí de claros objetivos en pos de los cuales hemos comprometido todos nuestros esfuerzos lo que lleva de suyo nuestra propia vida".

"En vuestro andar por otras naciones acordaos permanentemente que representais la fuerza de nuestro presente y la esperanza de nuestro porvenir, os preguntarán y tendreis que responder, querra saber de nosotros y tendreis que dar testimonio de lo que somos. Hemos sido y somos objeto de campañas interesadas en deformar nuestra imagen y realidades presentes".

"Rechadad cuanta insinuación se quiera hacernos en ese terreno, y afirmad, con vuestra conducta y vuestros actos, las evidencias de nuestra personalidad: en la defensa de los derechos humanos, en la afirmación de la libertad, en el amor a la paz y en la de los destinos de nuestra Patria, somos tan fervorosos como el que más en su tierra".

"Pero no os mostreis orgullosos, que el orgullo es una actitud falsa, decidle a nuestros hermanos europeos que estamos luchando por una libertad que fuerzas extrañas a nuestra natural forma de ser, de sentir y de pensar, valiéndose de la traición, de la mentira, de la inexperiencia colectiva, buscan remplazar por sistemas que desconocen el valor de la persona humana y ofrecen condiciones que son incapaces de materializar en los países de donde provienen o de los cuales reciben apoyo".

"Que buscamos reorganizar un país orgulloso de sus tradiciones, que tiene conciencia de sus derechos y que está dispuesto a defenderlos hasta sus últimas consecuencias".

"Mostraos firmes y seguros de vosotros mismos, pero respetuosos de las ideas y opiniones ajenas, sed, en fin, en cada acto y en cada palabra, fiel ejemplo de la Argentina de nuestros días, que conoce de su limpida historia y que sabe de su porvenir seguro.

La orden de partida finalizaba expresando: "Idos en paz, nosotros quedamos velando las armas".

Tras la orden de partida, el Boeing Intercontinental de la Fuerza Aérea levantó vuelo, en medio de los aplausos de los asistentes.

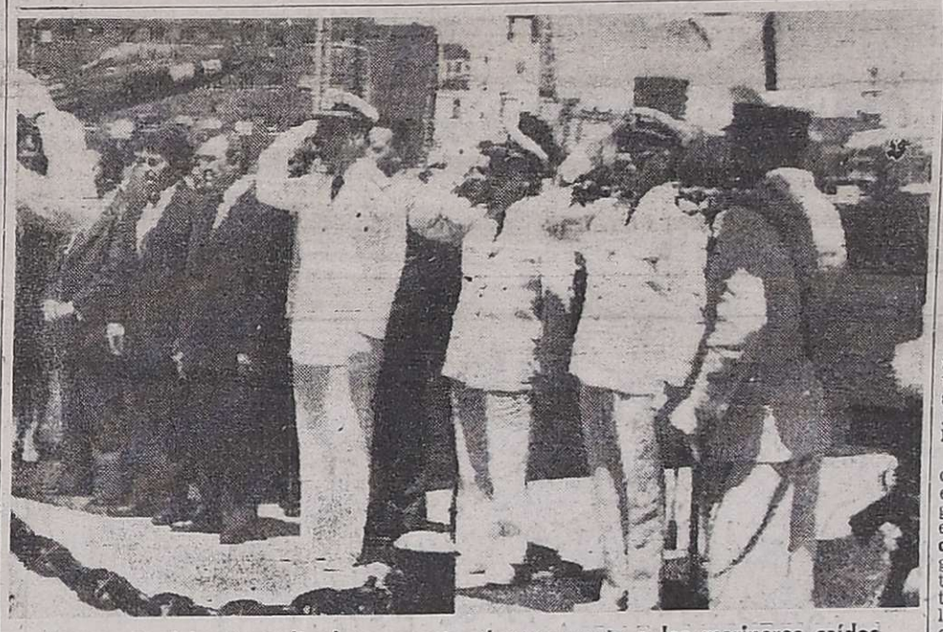

Un aspecto del acto realizado ayer ante el monumento a los marineros caídos en todo el mundo, donde la empresa Etmo "Remolcador Guaraní" rindió un homenaje a las víctimas del naufragio de esa unidad de la Armada. En la oportunidad se colocó una placa recordativa. (Radiofoto de Télam).

Se exaltó la cohesión de las Fuerzas Armadas

Celebróse el centenario de la Escuela Naval

LA PLATA, 18 (NA). — El director general de material naval, vicealmirante Carlos Torlaschi, expresó hoy que "en la paz y en la guerra, frente al enemigo externo o interno, los integrantes de las Fuerzas Armadas, cualquiera sea su arma, coinciden absolutamente en su misión y objetivo fundamental a lograr" y que "cuando los que mandan en cada fuerza armada se conocen, se comunican y se comprenden, el entendimiento siempre es posible".

El alto jefe militar pronunció un discurso durante un acto realizado en la Escuela Naval Militar de Río Santiago, que fue presidido por el comandante en jefe de la Armada, almirante Emilio Eduardo Massera, y en cuyo transcurso, los integrantes de las promociones 75ª del Ejército, 73ª de la Marina y 12ª de la Fuerza Aérea rindieron homenaje a la centenaria casa de estudios en la que se forman los hombres de mar.

Estuvieron también presentes el jefe del Estado Mayor General Naval, vicealmirante Armando Lambruschini, el comandante de operaciones navales, vicealmirante Luis María Mendía, el jefe del Estado Mayor Conjunto de la Armada, vicealmirante Guillermo Padilla y otros altos jefes y oficiales de las Fuerzas Armadas.

Primeramente las autoridades y los egresados asistieron a una exposición sobre la historia de la escuela y los planes de actividad y enseñanza que desarrolla, que estuvo a cargo del capitán de navío José Néstor Estevez. A su término se exhibió la película "Centenario de la Escuela Naval Militar" y posteriormente efectuaron una recorrida por las instalaciones del instituto.

En el patio cubierto de la escuela fue descubierta una placa recordativa que lleva la siguiente inscripción: "Las promociones 75ª del Ejército, 73ª de la Marina y 12ª de la Fuerza Aérea, a la Escuela Naval Militar, en los 30 años de egreso 1946-1976".

Seguidamente y para referirse al acontecimiento, habló el director general de material naval, vicealmirante Carlos Torlachi, en su carácter de presidente de la promoción 73ª de la Armada.

La reforma financiera respalda el papel central de la banca comercial

(Especial para NA, por Horacio Lachman)

BUENOS AIRES, 18.— A mediados de semana se consideraba en ámbitos financieros que el anteproyecto de ley de entidades elaborado por la comisión asesora, constituida a ese efecto, tenía ya la firma del Ministerio de Economía.

La propuesta formulada por la mencionada comisión, presidida por el vicepresidente segundo del Banco Central, doctor Jaime, e integrada por oficiales superiores de las tres Fuerzas Armadas y cuatro empresarios del sector designados en carácter de expertos por el ministro doctor José Alfredo Martínez de Hoz, implica una profunda reorganización del sistema financiero argentino.

En un principio circuló la versión de que Economía había devuelto el proyecto para su reconsideración a la comisión asesora, con objeciones sobre aspectos decisivos. Sin embargo, lejos de ello, las conversaciones entre el Ministerio y el Banco Central respecto al nuevo régimen parecen haber girado en torno a detalles. Estos habrían sido definitivamente limados ya durante la semana pasada luego de una reunión que el propio Martínez de Hoz habría sostenido en el Banco Central con miembros de la conducción monetaria.

Debe advertirse que días pasados, el ministro destacó el carácter de propuesta unipersonal de la comisión asesora que tiene el anteproyecto, lo que en algunos medios, fue considerado una expresión de apoyo.

De esa forma, y considerando que hace tiempo que la Comisión de Asesoramiento Legislativo viene estudiando el tema en forma paralela a la comisión asesora para la reforma del sistema financiero, puede estimarse que el trámite de transformación del anteproyecto en ley, será sencillo y rápido.

El rasgo más destacado de la reforma propuesta es el fortalecimiento del papel central que viene ostentando la banca comercial en el sistema financiero argentino.

Ello es evidente al establecerse que este sector podrá desarrollar todas las operaciones para los demás estratos del sistema, a menos de que se encuentren expresamente prohibidas.

También se consagra la exclusividad de este sector en la captación de depósitos a la vista.

Ello, naturalmente, ha producido satisfacción en el ámbito bancario, ya que de esta forma se satisface uno de los planteos fundamentales que sustentara la Asociación de Bancos Argentinos en sus "lineamientos" con motivo de iniciarse la polémica en torno de la reforma monetaria.

Pero en este mismo sector, que nuclea esencialmente a los bancos nacionales de la capital, hay preocupación por el criterio adoptado para diferenciar el carácter nacional o extranjero de una entidad. Actualmente, era preciso que el 80 por ciento del capital perteneciera a residentes en el país, para considerar argentina una entidad. El anteproyecto reduce esa exigencia al 51 por ciento, lo que facilita notablemente el control de grupos extranjeros de entidades teóricamente nacionales.

Por su parte, las compañías financieras temen que la amplitud operativa otorgada a los bancos comerciales implique una competencia excesiva en su área de desenvolvimiento que determine una pérdida del mercado.

Las sociedades de crédito para consumo, que han perdido individualidad dentro del régimen propuesto, podrán transformarse en compañías financieras y cajas de crédito. Ello en principio, las satisface porque la actual estrechez operativa constituía un freno para su desenvolvimiento en la nueva etapa, por el avance de la banca comercial.

Las sociedades de ahorro y préstamo para la vivienda que ahora no están incluidas en el ámbito de la ley de entidades financieras sino que actuaban bajo el contralor de la Caja Federal de la Vivienda dentro de la órbita de Bienestar Social, consideran un avance pasar a depender como el resto del sistema del Banco Central. Aspiran, sin embargo, a diferencia de lo que propone la ley, que el sector conserve su individualidad diferenciándose del ahorro y préstamo automotor o general.

Por último, las cajas de crédito, actualmente cooperativas en su totalidad, son las más irritadas por las propuestas efectuadas. En principio pierden la posibilidad de seguir operando con depósitos a la vista.

En segundo término, no podrán crearse en el futuro nuevas entidades financieras fuera del molde de la sociedad anónima.

Limitado su desenvolvimiento presente y congelado el futuro, el sector se enfrenta al peligro de una paulatina, pero inevitable declinación.

DIBUJANTES
CASA ROLAN VENDE
LOS REMANENTES
DE LIQUIDACION DE
CASA D'ELIA
EN ARTICULOS PARA DIBUJANTES
A LOS MISMOS PRECIOS
SAN LUIS 151 - MENDOZA

Aconsejaron la adopción de prevenciones a los rurales

BAHIA BLANCA, 18. (NA). — Ante el descubrimiento de un plan extremista destinado a quemar sembrados y ejecutar actos de sabotaje en perjuicio de la próxima cosecha fina como recurso para deteriorar la economía regional y nacional, el Comando del Quinto Cuerpo de Ejército instó a los productores a unirse en defensa de sus campos, y a arbitrar las medidas de lucha contra el fuego y otras pasivas y activas tendientes a impedir la ejecución del designio subversivo. Entre las prevenciones aconsejadas figuran la vigilancia permanente, la construcción de contrafuegos y la identificación de personas que suministren manos de obra.

El comunicado castrense expresa textualmente lo siguiente:

"Ante el conocimiento que delincuentes subversivos se propondrían incendiar sembrados y/o ejecutar sabotajes en la próxima cosecha, como recurso para deteriorar la economía regional y nacional, el Comando del V Cuerpo de Ejército, Subzona de Defensa 51, comunica a la población rural de su jurisdicción que:

"1) Las Fuerzas Armadas, de seguridad y policiales contribuirán al desarrollo normal de dicha actividad, mediante la ejecución de operaciones que le son propias, a fin de proporcionar seguridad física a las personas y a los bienes afectados a tal fin, y coordinando la actividad de las organizaciones oficiales y privadas y los medios disponibles en la adopción de medidas para prevenir devastaciones de sembrados por acción de fuego y/o sabotajes a la cosecha.

2) Es necesario que los productores agropecuarios cooperen activamente en la defensa de su patrimonio, por lo que deben organizarse por cuarteles, dentro de cada partido, nombrando un responsable de la coordinación de medidas preventivas, pasivas y activas comunes, tales como vigilancia permanente, alistamiento de medios para combatir incendios, construcción de contrafuegos, identificación de personas que suministran mano de obra individual y colectiva, empresa para cosechar y de transporte.

Cosechar primero los campos linderos de ruta a ruta y caminos muy transitados, ampliando simultáneamente los contrafuegos. Adoptar procedimientos no tradicionales para cosechar en los potreros, a fin de construir contrafuegos internos. Contribuir a incrementar la seguridad de lugares de almacenamiento de granos contra la acción del fuego o sabotaje.

3) Será misión fundamental de los intendentes municipales coordinar, mediante el ente de Defensa Civil, la acción de los responsables de los cuarteles, partidos vecinos, sociedades rurales, grupos Crea, agencias consignatarias, cooperativas agropecuarias, aeroclubes, radioaficionados, etc.

Sin perjuicio de lo dispuesto por las autoridades provinciales dentro de la jurisdicción, deberán informar sobre el particular a este comando.

4) Es responsabilidad patriótica del ciudadano denunciar a toda persona en actitud sospechosa.

5) Es propósito de este comando mantener una comunicación fluída con la población, para continuar perfeccionando esta actividad que se propone, cuya única finalidad es que las Fuerzas Armadas continúan, como siempre, protegiendo a la población y a sus bienes".

DOCTOR
ALFREDO FERNANDO STEFANELLI
No atenderá su consultorio de Alem 260 de ciudad, los días 18 y 19 del corriente con el fin de concurrir a curso de especialización sobre revitalización, en el extranjero.
18|11|F|51430|19|11

En Java hubo 136 muertos por las inundaciones

YAKARTA (Indonesia) 17. (Telén - Latín - Reuter). — Las inundaciones provocadas por torrenciales lluvias causaron la muerte de por lo menos 136 personas, en la provincia de Java Oriental, informó hoy un vocero de la policía Indonesia. En el curso de una comunicación telefónica desde la región afectada. El portavoz señaló que los servicios de emergencia habían montado grandes operativos de rescate, agregando que las inundaciones, que parecían ser unas de las peores en la región en los últimos 20 años, habían destruído o dañado por lo menos 2.000 casas y devastado cientos de hectáreas de campos arroceros.

El presidente Carlos Andrés Pérez, de Venezuela, cerca de la estatua de Simón Bolívar, en los jardines de Villa Borghese, después de haber dejado una corona de flores. Pérez llegó a Roma para una visita oficial a Italia y el Vaticano. (Radiofoto de UPI).

Límites con Chile: harán nuevo trazado

BUENOS AIRES 18 (Télam) — Regresó hoy a Chile el presidente de la delegación de ese país en la comisión permanente de demarcación de límites, ingeniero Alejandro Forch. En el aeropuerto internacional de Ezeiza fue despedido por el titular argentino del organismo, coronel (RE) Aurelio Luccetti.

Antes de partir, el ingeniero Forch informó que había sido aprobado el plan de trabajo a iniciarse en este mes, que se prolongará hasta abril del año próximo. Una comisión mixta se trasladará a la zona de Tinogasta (Argentina) y Los Angeles (Chile) para levantar sobre el terreno una carta geográfica que abarcará cinco kilómetros de cada lado.

La abolición de la Cámara de los Lores se reclama

LONDRES, 18, (Télam-AFP). — El diputado laborista británico Doug Hoyle, pidió hoy la abolición de la Cámara de los Lores, después que los pares del reino intentaron edulcorar proyectos de ley socialistas, presentados por el gobierno de James Callaghan.

Pérez conferenció con el presidente italiano

Explicó la política petrolera de Venezuela

ROMA, 18 (UPI). — El presidente venezolano Carlos Andrés Pérez dijo hoy que su gobierno considera que los precios del petróleo deben aumentar a fin de dar un trato justo a los países en proceso de desarrollo, pero prometió que Venezuela tratará de influir sobre las otras naciones productoras para que el incremento sea moderado y equilibrado.

Fuentes italianas expresaron que Pérez —en su segundo día de su visita oficial a Italia— explicó la política petrolera de su país en una conversación que mantuvo con el presidente Giovanne Leone en el palacio del Quirinal.

Asistieron a la reunión los ministros de Relaciones Exteriores de ambos países, Ramón Escovar Salom y Arnaldo Forlani, y otros altos funcionarios.

Las fuentes indicaron que Leone instó a Venezuela —uno de los miembros dirigentes de la Organización de Países Exportadores de Petróleo (OPEP) — que obre en el sentido de "evitar o por lo menos limitar un aumento en los precios del petróleo".

Leone manifestó que un agudo aumento de esos precios podría hacer peligrar seriamente a la democracia en los países desarrollados. "En todos los países democráticos, un desequilibrio financiero podría provocar repercusiones políticas negativas, algo que difícilmente pueden desear los mismos países productores de petróleo" dijo el mandatario italiano.

Los informantes indicaron que Pérez respondió que "Venezuela desempeña un papel moderador en la OPEP, el que se podría comparar con la función moderadora de Italia en la Comunidad Económica Europea (CEE). Pero señaló que "debe recordarse que el petróleo es el único instrumento con que cuenta Venezuela para negociar con las naciones industrializadas".

"Nuestro país está pidiendo que se establezca un equilibrio entre los precios del petróleo y los productos terminados, a fin de que el petróleo retenga su poder adquisitivo el que, según cálculos de fuentes dignas de fe, disminuyó un 32 por ciento en los últimos años", manifestó el mandatario visitante.

Chile liberó en dos días a 297 detenidos políticos

Pinochet afirmó que al tomar esa decisión no se dejó influir por la administración de Carter

SANTIAGO (Chile), 18 (U. P.I.). — El presidente Augusto Pinochet dijo hoy que su gobierno militar no se ha dejado influenciar por los Estados Unidos en la decisión de poner en libertad a los presos políticos detenidos en virtud del estado de sitio que rige en el país.

El mandatario hizo la declaración en momentos en que salían en libertad 168 personas, completándose un total de 297 liberados en dos días.

La decisión del gobierno se materializó sin que hasta ahora se haya conocido una respuesta o reacción a la oferta de canjear a los dirigentes comunistas Luis Corvalán y Jorge Montes por la libertad del intelectual soviético Vladimir Bukovsky y del dirigente anticastrita cubano Hubert Matos, respectivamente.

Durante una visita a la ciudad de San Javier, 260 kilómetros al sur de Santiago, Pinochet dijo que en el extranjero se ha manifestado que el gobierno se habría dejado influenciar por la nueva administración norteamericana del presidente electo James E. Carter, en su decisión de liberar a los presos políticos.

"Esto no es cierto, yo no me dejo influenciar por nadie" afirmó el general Pinochet.

Dijo que la libertad de los detenidos es parte de un vasto programa que demanda tiempo, dedicación y análisis. "No es llegar y despachar a estos bandoleros para que se vayan fuera del país", agregó.

Advirtió también que la medida de liberación no significa que el gobierno haya perdido autoridad "pues se mantienen las mismas medidas restrictivas y las medidas de seguridad y orden, con la diferencia de que los que cometan delitos ahora les costará mucho salir".

Las 168 personas puestas en libertad hoy fueron traídas desde Puchuncaví, un centro de reclusión de la costa del Pacífico, cerca de Valparaíso.

El grupo quedó libre en el campamento Tres Alamos de esta capital, tal como ocurrió ayer cuando salieron los primeros 129 liberados.

La cifra original del primer grupo era de 34 personas, pero cinco de ellas deberán continuar detenidas por tener juicios pendientes con la justicia ordinaria por otros delitos que las autoridades no revelaron de inmediato.

En la amnistía general no están consideradas 280 personas que están siendo procesadas

(Pasa a la Pág. 3, Col. 2ª)

Quiniela de Mendoza

El Banco de Previsión Social dio a conocer la lista de los premios de la Quiniela de Mendoza, sorteada anoche:

1º	Premio	046
2º	"	441
3º	"	428
4º	"	801
5º	"	538
6º	"	275
7º	"	935
8º	"	457
9º	"	648
10º	"	454
11º	"	355
12º	"	866
13º	"	022
14º	"	687
15º	"	109
16º	"	709
17º	"	071
18º	"	823
19º	"	546
20º	"	329

12 Fotos Carnet
$ 250.-
FOTO LUZ Y SOMBRA
9 de Julio 1592 esq. Gral. Paz
19|11|C|337|19|11

Hubo 7 muertos a raíz de graves tumultos en Perú

Chocaron policías y centenares de campesinos

LIMA, 18 (UPI). — Dos policías y cinco campesinos murieron como consecuencia de disturbios en torno a la aplicación de la reforma agraria ocurridos en Huamachuco, una apartada ciudad andina del departamento de la Libertad, en el norte del país, según informó el ministerio del Interior.

Los enfrentamientos entre los campesinos y la policía ocurrieron hace dos días, según un comunicado oficial del ministerio.

Los policías que perdieron la vida, dos sargentos de la guardia civil, fueron enterrados hoy en Trujillo, capital del departamento de la Libertad, distante 110 kilómetros de Huamachuco.

Un telegrama recibido hoy en Trujillo confirmó el número de campesinos que perdieron la vida por los disparos que realizó la policía para rechazar el ataque con palos y piedras que hizo una turba de aproximadamente 300 campesinos.

Un miembro de tropa de la guardia civil perdió un ojo y se encuentra en estado grave en un hospital de Trujillo, señaló el comunicado.

Según la fuente oficial, los disturbios comenzaron el lunes cuando un grupo de campesinos de la empresa ganadera Pallanga atacó a varios promotores del sistema nacional de apoyo a la movilización social (SINAMOS), dos de los cuales tuvieron que ser hospitalizados en Huamachuco.

Al día siguiente, la guardia civil del distrito de Marcavelito detuvo a dos campesinos considerados instigadores de la agresión a los funcionarios de SINAMOS, por cuyo motivo unos 200 campesinos tacaron la comisaría, cuya dotación es de cuatro hombres, demadando la libertad de sus compañeros.

Por este motivo, un destacamento policial de diez hombres fue de Huamachuco a Marcavelito, pero al pasar por Pallanga el vehículo en que viajaban, fue atacado por 300 campesinos que esgrimían palos y piedras.

Como consecuencia del enfrentamiento, los sargentos Roger García y Juan Mendoza murieron en el lugar, en tanto que otros dos guardias civiles quedaban gravemente heridos.

El ministerio del Interior dijo que "se desconoce el número de heridos por parte de los atacantes, teniéndose información, sin confirmar, que cinco campesinos habrían muerto, no habiéndose encontrado hasta el momento ningún cadáver".

Desde Trujillo han sido enviados refuerzos policiales a Huamachuco, ciudad en la que hace algunas semanas se informó de la actividad de agitadores comunistas extremistas, al igual que en la vecina localidad de Santiago de Chuco.

Se reunirán el 30 obispos de América Latina

BOGOTA, 18. (Télam-AFP). — El Consejo Episcopal Latinoamericano (CELAM) se reunirá del 30 de noviembre el 6 de diciembre próximos en Puerto Rico, se anunció hoy en esta capital. El comunicado de la oficina de prensa del organismo indicó que esa asamblea, la décimosexta de carácter ordinario, estará presidida por el cardenal Aloisio Lorscheider arzobispo de Fortaleza, Brasil.

Siempre listos y a su servicio.
CAMIONES Ford
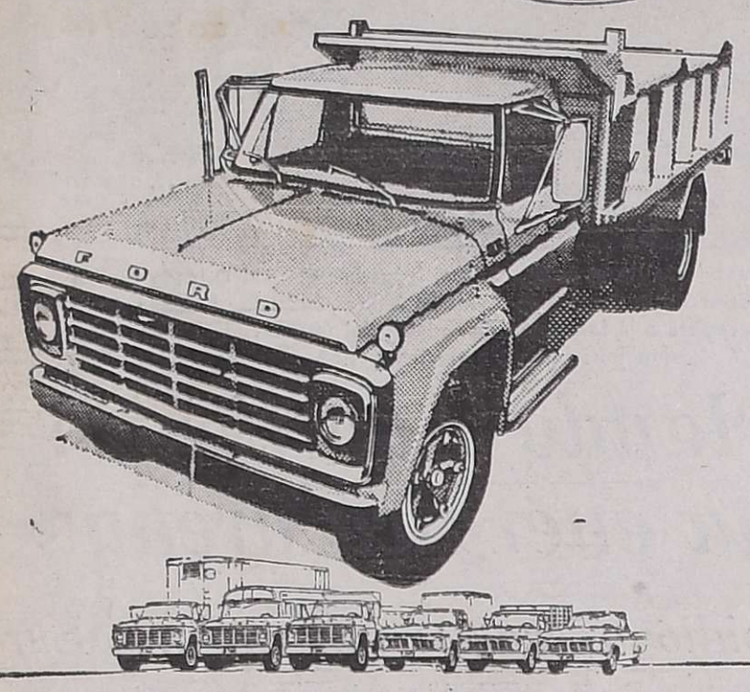
Toda la fuerza, toda la capacidad, para TRABAJAR DESCANSANDO
Para todo trabajo, su avance es un camión Ford
CON EL SEGURO RESPALDO DE:
Ford John A. Walker S.A.C.I. y A.
MENDOZA • SAN MARTIN • RIVADAVIA • TUNUYAN • MAIPU

RADIUX
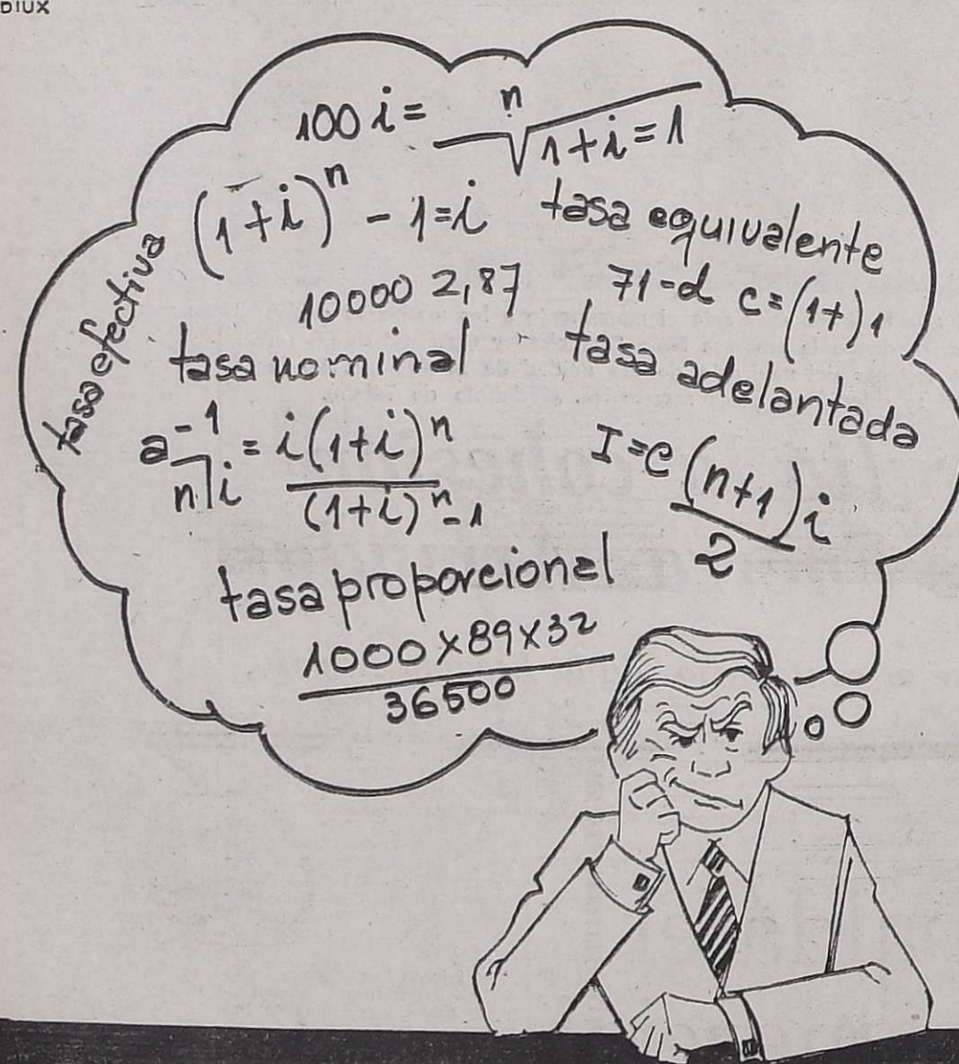

SIN EMBARGO, INVERTIR BIEN NO ES TAN COMPLEJO.
GANE Y SEPA CUANTO GANA
Infórmese y asegúrese una ganancia efectiva en el
banco agrario
Comercial e Industrial
LAVALLE 61 · Mza.

CAMBIO Santiago S.A.
RAFAEL E. RODRIGUEZ
DOLARES - CHILENOS - CRUCEIROS
COMPRA - VENTA
SAN MARTIN 1173 - LOCAL F. 3 GAL. TONSA - MZA

HOY ULTIMO DIA PARA INSCRIBIRSE EN LOS SEMINARIOS DEL
AMAP
Primer Simposio Cuyano de Publicidad.
Post Congreso Mundial 1976 a realizarse en Mendoza los días 19 - 20 y 21 de noviembre de 1976
Especialmente preparado para anunciantes, empresarios, comerciantes, industriales, publicitarios y medios de difusión.
INSCRIBASE EN:
PUBLICIDAD SARMIENTO
España 1248 — 5o. P. — Horacio de Comercio
LECERASI PUBLICIDAD
G.Paz y S.Martín —4o.P-74— H. de Comercio
A.M.A.P. Chile 1246

Chispazos

por IAN

Acusaron a Isabel Perón de más irregularidades

Ex funcionarios están involucrados en serias anomalías

BUENOS AIRES, 18 (Télam) La Fiscalía Nacional de Investigaciones Administrativas consideró hoy incursa en el delito de malversación de caudales a María Estela Martínez de Perón y consideró a otros ex funcionarios, involucrados en irregularidades en el manejo de fondos públicos.

Los hechos partieron del libramiento del cheque serie G NR. 765.264 contra el Banco de la Nación Argentina, casa central y contra la cuenta corriente 7440-5 de la que era titular el Banco de la Ciudad de Buenos Aires, con fecha 5 de diciembre de 1973, por un importe de $ 420.000, a favor de la Cruzada de Solidaridad Justicialista.

El cheque no fue endosado por la Cruzada, sino simplemente con la firma de M. E. de Perón.

Se lo depositó en la cuenta personal de la nombrada, pese a que el donativo no era obviamente para ella. Este cheque fue depositado en el Banco de Santander.

Fondos de dicho banco, aparte, fueron destinados a la compra de valiosas joyas que luego fueron obsequiadas a la señora de Perón.

En tercer lugar se invirtieron fondos del mismo banco en la compra de dos cuadros para ser destinados al presidente de la Cámara de Diputados de la Nación, Raúl Lastiri.

Consta en las actuaciones que al ser interrogada la señora de Perón manifestó que la cuenta en el Banco de Santander fue abierta cuando llegó con su esposo al país en 1972 y que la usó para cobrar sus sueldos mediante depósitos en ella y para depositar obsequios que le hacían distintas personas o instituciones, tanto públicas como privadas, sin que "recordase quién ni porqué motivo".

Los cuadros adquiridos a una firma local representan dos naturalezas muertas.

Los adquirió en 50 mil pesos el Banco de la Ciudad de Buenos Aires y fueron obra del pintor Vicente Forte. Su precio era de $ 200 mil "se los retiro y se los rebajó porque obviamente iba a ser difícil recuperarlos".

La compra de joyas obsequiadas por el Banco de la Ciudad de Buenos Aires a la señora de Perón importó 90.000 pesos. Se trata de dos piedras duras compradas a la Joyería Ricciardi S.A.

El fiscal general, doctor Sadi Conrado Massue, finalmente consideró incursa en el delito de malversación de caudales a María Estela Martínez de Perón.

En igual situación se encontrarían —expresó— los funcionarios del Banco de la Nación Argentina y del Banco de Santander que "aparecen oblando un cheque que carece de un primer endoso. Advierte que en atención a que la determinación de su responsabilidad en el ámbito administrativo, podría entorpecer la investigación a practicar por el juzgado, la fiscalía se abstiene de promover la misma por ahora y lo mismo —expresa— cabe decir de la responsabilidad civil".

La fiscalía considera incursos a los directores del Banco de la ciudad de Buenos Aires, ingeniero Julio Quintelro, Roberto Klein, Demetrio Aranceta, Américo José Cambón, vicealmirante (RE) Guillermo Brown, Eduardo Luis Mangiante, Alejandro Carlos Gorostiaga, Damaso Sierra y general de brigada (RE) José Antonio Sánchez Toranzo "por dádivas entregadas a María Estela Martínez de Perón con motivo de su cumpleaños y por los mismos hechos a la nombrada.

Considera finalmente incursos, respecto de los cuadros, a Raúl Alberto Lastiri y a los directores Quinteiro, Klein, Aranceta, Cambón, Brown y Mangiante.

Mercado cambiario

BUENOS AIRES, 18 (Télam). — Las cotizaciones de clausura de los mercados de cambio, al cierre de las actividades del Banco de la Nación Argentina, fueron las siguientes:

Monedas	Mercado Oficial Comprador	Mercado Oficial Vendedor	Mercado Libre Comprador	Mercado Libre Vendedor
1 Libra esterlina	233,10	234,21	411,25	420,59
1 Dólar norteam.	140,—	140,33	247,—	252 —
100 Francos franceses	2.795,80	2.816,42	4.932,59	5.057,64
100 Liras	16,14	16,32	28,48	29 31
100 Pesetas Cta. "A" ..	204,82	212,32	361,36	381,28
100 Pesetas Cta. "B" ..	197,82	205,30	349,01	368,68
100 Marcos alemanes .	5.779,20	5.806,86	10.196,16	10.427,76
100 Marcos finland. ...	3.649,80	3.686,47	6.439,29	6.620,04
100 Florines holand. ...	5.525,80	5.552,86	9.749,09	9.971,64
100 Fr. belgas Fin.	376,04	379,03	663,44	680,65
100 Fr. belgas Conv. ...	377,30	379,59	665,66	681,66
100 Francos suizos	5.721,80	5.749,32	10.094,89	10.324,44
100 Yens japoneses	47,13	47,68	83,68	85,63

BONOS EXTERNOS: Cotización suministrada por el Banco Central de la República Argentina a la apertura del mercado cambiario del día de la fecha: $ 249,01.

Condenan a pagar 3.500.000 pesos al Estado bonaerense

El Registro de la Propiedad dio un informe erróneo que posibilitó una estafa. El fallo

BUENOS AIRES, 18 (NA). — Por considerar que el informe erróneo suministrado por el Registro de la Propiedad de la Provincia de Buenos Aires posibilitó una maniobra dolosa efectuada con una escritura falsa, la Corte Suprema de Justicia condenó a aquel Estado a pagar a los demandantes la suma de 3.500.000 pesos ley más los intereses que correspondan.

El alto tribunal señala en el fallo dictado que el informe del registro, tomando como cierta una escritura falsificada, es el generador de la responsabilidad que debe atribuirse a la Provincia y no al escribano que hizo la hipoteca, quien utilizó los medios adecuados para determinar la identidad del deudor.

En 1962 la señora Nelly de Bidegaray y otros concedieron al señor Norberto Oscar Zambruno una hipoteca sobre la finca ubicada en Catamarca 2344, de Vicente López, pero como no pudieron cobrar el segundo trimestre de intereses investigaron el caso.

Se comprobó entonces que la finca no era de Zambruno, sino de la empresa constructora Buratti, la que figuraba en la escritura extendida en favor de Zambruno como su antecesora en el dominio. El nombrado utilizó una escritura falsa inscripta por error en el Registro de la Propiedad de la Provincia de Buenos Aires y que aparecía otorgada en Lanús por el escribano Oscar E. Sarubo, con sede registral en La Plata.

Como consecuencia, los interesados responsabilizaron al Registro de la Propiedad de la Provincia de Buenos Aires, por haber obrado con evidente negligencia omitiendo las disposiciones registrales pertinentes, y por eso demandaron a la Provincia por cobro de 340.000 pesos ley como daños y perjuicios.

La Corte Suprema de Justicia —que intervino directamente en la demanda por ser caso originario del otro Tribunal— hace lugar a la acción condenando a la provincia a pagar a los demandantes 3.500.000 pesos.

La Corte dice que resulta indudable que la maniobra dolosa en que incurrió en perjuicio de los demandantes reconoce su origen en la falsa escritura y, en modo sustancial, en la inscripción del dominio del inmueble en favor del presunto deudor hipotecario que posibilitó el informe erróneo del registro, generador de la responsabilidad que debe atribuirse a la provincia y no al escribano que hizo la hipoteca, quien utilizó los medios adecuados para determinar la identidad del deudor como lo prueba la constancia de la escritura.

Asimismo, se considera procedente —de acuerdo con antecedentes que cita— la concesión de la desvalorización monetaria pedida por los demandantes, por lo que fija el importe que deberá pagar la provincia en 3.500.000 pesos ley, con interes —habida cuenta de la desvalorización monetaria reconocida —al 6 por ciento desde la fecha del hecho origen del reclamo (octubre de 1972) hasta el presente fallo y desde éste a su efectivo pago, de conformidad con los intereses que fija el Banco de la Nación Argentina en sus operaciones de descuento.

Se pidió la paralización de concursos para cargos de supervisores docentes

BUENOS AIRES, 18 (NA).— El profesor Próspero Germán Fernández Alvariño, se dirigió por nota al secretario de Educación, contralmirante (RE) Enrique Carranza, solicitándole su intervención para paralizar "los trámites relacionados con los concursos destinados a proveer cargos supervisores en las distintas ramas de la enseñanza".

Sostiene Fernández Alvariño que de realizarse esos concursos con las bases conocidas, su resultado "no servirá sino para trabar la reorganización nacional propuesta por las Fuerzas Armadas el 24 de marzo de 1976".

Puntualiza el denunciante que, según las pautas a las que el ministro Ricardo Bruera condicionó la provisión de dichos cargos, "el estudio de antecedentes y las pruebas de comprobación estarán a cargo de los interventores y/o directores nacionales y por un personal a designar por el señor ministro".

Agrega el profesor Fernández Alvariño, que "las condiciones para la selección, la severidad y exigencias se acentúan respecto de los docentes aspirantes, exceptuándose de muchas de ellas a quienes actualmente detentan cargos de supervisores y fueron designados por el ex ministro Taiana". La referencia se hace porque se exime de algunos requisitos a quienes cumplen tareas de supervisión en forma interina durante un periodo mínimo de dos años.

En la nota de Carranza, añade que "se encuentran en trámite sumarial numerosas causas criminales en los distintos juzgados federales de la Capital Federal, que alcanzarían a postulantes favorecidos por las excepciones de referencia" y que "dichas causas, van desde encubrimiento, defraudación, corrupción, hasta falsificación de documentos de estudios, así como defraudación a la administración pública".

Advierte el profesor Fernández Alvariño que "también la Fiscalía Nacional de Investigaciones Administrativas investiga la comisión de graves irregularidades y delitos cometidos por los supuestos aspirantes a quienes favorecerían las excepciones establecidas en la resolución ministerial Nº 1561/76".

Chile

(Viene de la Pág. 1ª)

por tribunales militares y 608 que ya fueron condenadas y cumplen penas de prisión por delitos de tipo político. Para estos, sin embargo, existe también un plan de conmutación de penas por el destierro fuera del país, que está funcionando desde hace un tiempo.

La decisión del gobierno incluyó además a 16 personas, cuya libertad está condicionada a que se vayan del país por ser "peligrosa su permanencia en Chile".

De esas 16 personas, 13 tienen visas para viajar a diversos países de América y Europa, gestionadas por el Comité Intergubernamental de Migraciones Europeas (CIME), según dijo el director de comunicación social del gobierno, coronel Gastón Zúñiga.

Entre los que podrían salir en los próximos días figuran el ex ministro de Economía, José Cademartori, que tiene visas de Rumania, Francia, Italia y Alemania Occidental y la periodista comunista, Gladys Díaz, que tiene de Austria y Alemania Occidental.

El ex alcalde de una comuna de Santiago, Tito Palestro, tiene visas de Austria, Rumania y Noruega, el dirigente del clandestino de Izquierda Revolucionaria (MIR), Víctor Toro, de Cuba, el subsecretario del ministerio del Interior Daniel Vergara, de Austria, Rumania y Francia y el ex director de la policía civil, Alfredo Joignant, de Francia y Rumania.

HOY CONFERENCIA SOBRE:

"AIRE ACONDICIONADO CENTRAL"

TECNICA DEL AIRE ACONDICIONADO se complace en invitar a los señores arquitectos ingenieros técnicos constructores y usuarios en general a la conferencia sobre "AIRE ACONDICIONADO CENTRAL", que auspiciada por la Sociedad de Arquitectos de Mendoza dictará el Gerente Técnico de

FEDDERS bgh

Ing. TIBERIO BIACH

Profesor Titular de la Facultad de Ingeniería de Buenos Aires y de la Universidad Nacional Tecnológica, a realizarse HOY, a las 20.30 hs en el SALON FARADAICA Espejo 745 Mendoza.

TECNICA DEL AIRE ACONDICIONADO Esteban V. Flores · Salta 2945 Tel. 230029-215816 Mendoza

heladerías RENON

ANEXÓ LOS DELICIOSOS Jugos y Licuados (NATURALES)

Y COMO SIEMPRE SUS AFAMADOS Helados y Postres ARTESANALES

RENON BELGRANO Y SARMIENTO Y SUCURSALES

AYUDAMOS A CONSTRUIR SU CASA

CREDITO LIBERALES en MATERIALES DE CONSTRUCCION 5 MESES

SANITARIOS 10 MESES

AMOBLAMIENTOS DE COCINAS 15 MESES

sanitarios manino VIDELA CORREA 338 TEL. 256608 Y JORGE A. CALLE 234 TEL. 255357 MENDOZA

alda Pub.

LA COMPETENCIA DE LOS TRACTORES FIAT ES LA NUEVA LINEA E

QUE SIGNIFICA LA NUEVA LINEA E ?

1 Motores más potentes, cajas de cambios sincronizadas y de engrane frontal por manguito deslizante, embragues con resorte a diafragma de accionamiento más suave, prefiltro de aire externo a 15 centímetros sobre la carrocería.

2 Barra de tiro agrícola pesada de regulación vertical, horizontal y longitudinal con las siguientes novedades: mayor espesor, toma de arrastre enteriza generosamente dimensionada y tirante de fijación avanzada en el soporte para mayores cargas verticales.

3 Nuevas direcciones hidrostáticas de envío central que reducen el esfuerzo de conducción. El cilindro ubicado detrás del puente delantero aumenta la seguridad y deja libres los costados del tractor para fijar implementos o aplicaciones industriales.

4 Asientos con suspensión elástica, regulables, acolchados ultramuelles y totalmente tapizados. Tableros de nuevo diseño más completo, con cuentahoras, medidor de temperatura de agua, manómetro e indicadores de presión de aceite, carga de alternador y reserva de combustible

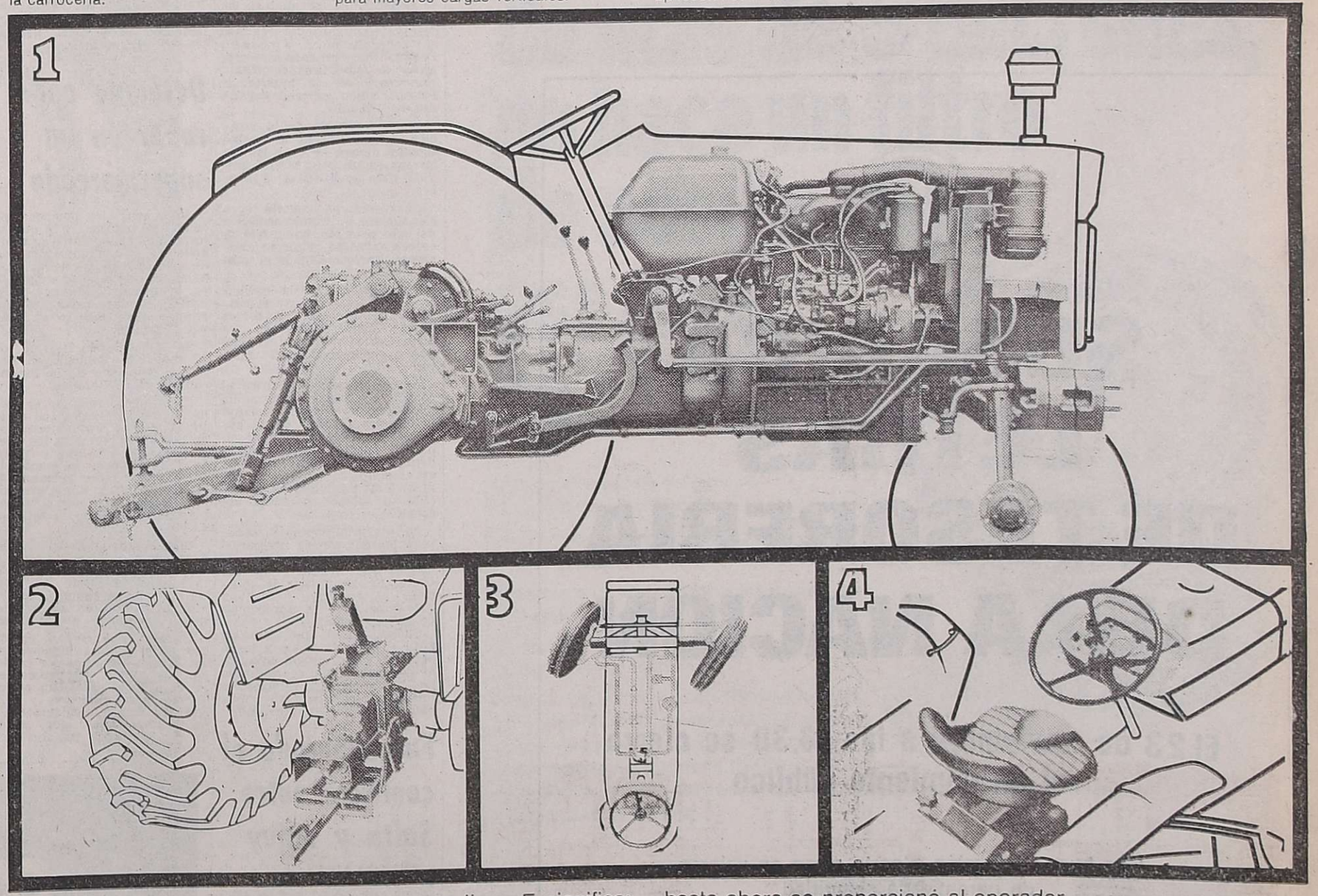

La nueva linea E significa: Tractores indispensables para la evolución actual de la agricultura, producidos para una eficiente industrialización de las explotaciones, para especializar los cultivos y aumentar los rendimientos.

Son los primeros tractores que superan a los Fiat tradicionales en robustez, eficacia y tecnología.

Porque garantizan elevados beneficios, mayor versatilidad economía operativa, prolongada vida útil y el más alto nivel de comodidades que hasta ahora se proporcionó al operador.

Además de nuevos motores, nuevas cajas, nuevos embragues, nuevas direcciones, nuevas butacas y tableros, presentan otros importantes adelantos.

La nueva linea E requirió un trabajo permanente y entusiasta de capacitación, especialización de hombres y por supuesto grandes inversiones.

Es conveniente que vea la nueva línea E en el concesionario Fiat tractores de su zona. Visítelo. Apreciará toda la competencia de Fiat.

FIAT NUEVA LINEA E "LA COMPETENCIA"

TRACTOESTE S.A. - Boulogne Sur Mer 454 - Tel. 21425 - San Martín - Mendoza

CREDITO INTEGRAL S.A. de Crédito y Financiaciones para un Fin

COMUNICA

Que de acuerdo al artículo 8º de las Condiciones Generales se ha efectuado la adjudicación de fecha 8-11-76 a las 9 hs. de los Grupos: 13, 14 y 15, habiendo sido favorecidos los siguientes suscriptores: GRUPO 13: Por sorteo: título Nº 0006, ARAVENA, Juan José, San Juan; Por licitación: título Nº 005, ARAUJO MOYANO, Rosendo, Mendoza; GRUPO 14: por Sorteo: título Nº 042, AMADIO, Teresa Trentacoste de, Mendoza; Por licitación: Título Nº 086, FONSECA, Juan C., Mendoza; GRUPO 15: Por sorteo: Título Nº 010, RUGGERI, Eduardo, Mendoza; Por licitación: Título Nº 037, APPUGLIESE, Raymundo, Mendoza; Por Puntaje: Título Nº 025, VENIER, Julio, Pcia. Bs. As. Don Bosco 163, Mendoza - Corrientes 753, 1er. piso, Capital Federal. Compañías Aseguradoras: Excelsior S.A., Tutora S.A., Alfa S. A. y Minerva S. A. 19 11 F 51792 19 11

COMUNICADO

ROVI S.R.L. Comunica al Público en General, que a partir del 31 de Octubre de 1976, el señor DOMINGO MIGUEL MIGLIORE ha dejado de pertenecer a la empresa.

19 11 C 219 19 11

Aumenta el interés de los inversores por las cédulas hipotecarias

BUENOS AIRES, 18 (Télam). — A menos de 90 días de su lanzamiento, las "Cédulas Hipotecarias Argentinas" están arrojando un rendimiento promedio superior al 9 por ciento mensual, revelaron hoy fuentes del Banco Hipotecario Nacional.

Convertidas en una de las mejores inversiones de plaza, en especial para pequeños y medianos ahorristas, estos títulos indexados son colocados actualmente solo en el interior del país. A partir del 23 de febrero próximo se cotizarán en todos los mercados de valores, incluido el de Buenos Aires, con lo cual la cotización bursátil se añadirá a su rendimiento básico.

Una prueba del interés despertado por las cédulas en los inversores es que la primera serie, por un total de 20 mil millones de pesos nuevos, fue virtualmente agotada en poco más de dos meses, en tanto que el 5 del corriente fue lanzada la segunda, por un monto idéntico, y en 10 días se colocaron alrededor de 5 mil millones de pesos.

El rendimiento de las cédulas surge del índice de precios mayoristas no agropecuarios (con una reducción del 5 por ciento) y un interés fijo del 8 por ciento anual, o sea un punto más que los Valores Nacionales Ajustables.

Un cálculo tomado entre el 23 de agosto pasado, fecha de lanzamiento de estos títulos, y el 15 del corriente, revela que en ese lapso arrojaron un rendimiento mensual del 9,03 por ciento. Si se proyecta esa tasa a términos anuales, el promedio estimado alcanza al 182,4 por ciento para el período comprendido entre el 23 de agosto y la misma fecha del año próximo.

Los rendimientos reales de las cédulas, que pueden ser recompradas por el Banco Hipotecario Nacional en un plazo de 72 horas, pueden medirse sobre el lapso transcurrido desde su lanzamiento. Por ejemplo, quien el 23 de agosto pasado colocó 1.060.000 pesos viejos, al 16 del corriente tenía un capital actualizado de pesos 1.351.000, o sea que obtuvo en 85 días un rendimiento neto del 27,45 por ciento.

Además de su excelente rendimiento, la inversión en Cédulas Hipotecarias tiene trascendencia desde el punto de vista social, ya que los recursos genuinos obtenidos de esa manera por el Banco Hipotecario Nacional son destinados a financiar la construcción de viviendas en todo el país. Como ocurrió en el pasado, durante 60 años, hasta 1946.

Usted buscará las cajas amarillas con el regalo perfecto.

CO - BA - MEN

COOPERATIVA DE VIVIENDA, PROVISION Y CREDITO "ASOCIACION BANCARIA" MZA. LTDA.

Comunicamos a los Sres. asociados que mañana, sábado 20 de noviembre, a las 9 hs., en el local social de nuestra Cooperativa, Cnel. Plaza 548, continuará el desarrollo de la Asamblea General Ordinaria, la que deberá resolver sobre los siguientes puntos del Orden del Día:

4º) Elección de cinco Consejeros titulares y dos suplentes a efectos de conformar el nuevo Consejo que regirá los destinos de la Cooperativa.

5º) Elección de un síndico titular y uno suplente.

6º) Remuneración a Síndicos y Consejeros.

7º) Incremento de las cuotas sociales.

Se aclara que los tres (3) primeros puntos de la Convocatoria han sido ya aprobados por la Asamblea.

Además, reiteramos que para poder participar de la misma con voz y voto deberá presentarse la credencial y el documento de identidad correspondiente. A aquellos socios que no cuenten con la credencial les será entregada en la puerta de acceso.

CONSEJO DE ADMINISTRACION

19.11 F 51924 19.11

Llegó al país el jefe de la Armada chilena

BUENOS AIRES, 18 (Télam). — El comandante en jefe de la Armada de Chile, almirante Santiago José Merino Castro, llegó esta tarde a nuestro país.

A su arribo al aeropuerto internacional de Ezeiza, producido a las 16.30, fue recibido por el almirante Angel Martí, en representación de la Armada y por el jefe de esa estación aérea, comandante Ataliva Fernández.

Desde Ezeiza el almirante Merino Castro se trasladó en helicóptero hasta el aeroparque "Jorge Newbery", donde lo aguardaba, para darle la bienvenida, el comandante en jefe de la Armada, almirante Eduardo Emilio Massera.

Ejecutaron a 27 extremistas

MOSCU, 18. (UPI). — Radio Etiopía informó hoy que 27 personas fueron ejecutadas en Addis Abeba, la capital de ese país del norte de Africa, según un despacho de la agencia noticiosa Tass.

La agencia indicó que la emisora dio cuenta de la ejecución de "27 contrarrevolucionarios y anarquistas declarados culpables de organizar acciones contra el consejo militar administrativo provisional, atentados terroristas contra activistas y personalidades políticas, y sabotaje económico".

Agregó que "los sindicatos del país emitieron declaraciones que hicieron incapié en la necesidad de medidas más drásticas respecto a los elementos reaccionarios responsables de la muerte de destacadas personalidades de la revolución etíope y otros delitos".

"Miss" Sri Lanka, Tamara Ingrid Subramaniam, de 17 años, sonríe mientras es peinada para intervenir en el concurso para elegir a Miss Mundo, en Londres. Poco después de obtenida esta foto su gobierno le ordenó retirarse del concurso en vistas de que Sudáfrica presentó dos candidatas, una blanca y la otra negra, a ese concurso. Son siete los países que han ordenado el retiro de sus candidatas por esa razón. (Radiofoto de UPI).

Proclamaron Miss Mundo a una joven de Jamaica

LONDRES, 18 (Télam-EFE). La representante de Jamaica, Cindy Breakspeare, de 22 años, de edad, fue proclamada "Miss Mundo" esta noche en Londres.

En segundo lugar quedó la australiana Karen Jo Pini, de 19 años de edad, y en tercer lugar la representante de Guan Diana Dueñas, de 17 años.

Entre las quince finalistas, de las sesenta jóvenes bellezas participantes en el concurso, se clasificaron la española Luz María Hernández; la representante argentina Adriana Salgueiro, y la venezolana María Rivero.

El concurso se realizó en la sala Royal Alberto Hall, de Londres, con asistencia de tres mil personas, y actuando como presentador el cantante internacional Sacha Distel.

Entre los componentes del jurado figuraron el campeón del mundo de automovilismo James Hunt; el actor internacional Curt Jurgens y el cantante griego Demis Roussos.

España aprobó un sistema parlamentario

MADRID, 18 (UPI) — Las Cortes, el congreso de la era franquista, aprobaron hoy una ley que establece en España un sistema parlamentario al estilo occidental.

La ley, la parte final y más importante del programa gubernamental de reformas democráticas, fue aprobada por 425 votos a favor y 59 en contra, con 13 abstenciones.

La ley significa, como lo dijeron muchos oradores durante el debate de tres días en las Cortes, un paso decisivo en el desmantelamiento del régimen del generalísimo Francisco Franco. Fue aprobada dos días antes de cumplirse el primer aniversario de la muerte de Franco, quien gobernó España durante 36 años.

Como resultado de la votación de las Cortes, el pueblo español deberá aprobar las reformas en un referéndum previsto para mediados de diciembre.

El nuevo parlamento será elegido en el primer semestre del año próximo, en lo que se espera sean las primeras elecciones libres en España en más de cuatro décadas.

La aprobación de la ley luego de un tenso debate constituyó una victoria para las ideas democráticas del rey Juan Carlos y el gabinete del jefe del gobierno, Adolfo Suárez.

Ambos insistieron, contra el consejo de muchos grupos de oposición, en llevar adelante la reforma a través de los canales constitucionales y en hacerla aprobar por las Cortes, dominadas por miembros de la era franquista, aunque al comienzo las posibilidades de que salieran airosos parecían escasas.

La mayoría obtenida sobrepasó los dos tercios necesarios para la aprobación. Con 497 de los 531 miembros de las Cortes presentes para la votación, el gobierno necesitaba 330 votos para la aprobación de la legislación.

Suárez, de 44 años, dio un gran suspiro de alivio y luego comenzó a sonreir y a aplaudir al ser anunciado el resultado de la votación. La votación, lo mismo que el debate, tuvo momentos de gran dramatismo.

Fue superado el conflicto entre Salta y Jujuy

BUENOS AIRES, 18 (NA). — El Ministerio del Interior informo esta noche que ha quedado superado el conflicto de límites entre las provincias de Salta y Jujuy, restableciéndose el statu quo que existía en la zona en disputa.

El texto del comunicado oficial expresa:

"Referente a la controvertida cuestión de límites entre las provincias de Salta y Jujuy, que es del dominio público, el Ministerio del Interior informa que el diferendo circunstancial que se planteó ha quedado superado el día 17 del corriente, al restablecerse el statu quo que existía en la zona desde que se fijó la denominada línea Heibling, legalmente vigente por ley nacional número 15.290, como límite provisorio, a los efectos jurisdiccionales correspondientes entre ambas provincias.

El Ministerio del Interior tomó los recaudos necesarios para la inmediata puesta en marcha de los trámites tendientes a la fijación definitiva de los límites políticos comunes, que actualmente están en litigio entre distintos estados provinciales".

CRONICA POLICIAL

Dieron muerte a tiros al juez de paz de Monte Comán

El criminal, un ferroviario, se quitó la vida

SAN RAFAEL. — Un grave hecho de sangre que conmovió a la población de Monte Comán, distante a 60 kilómetros de esta ciudad, se produjo ayer a las 11.10 cuando una persona asesinó a tiros al Juez de Paz del lugar Luis E. de Lamarre y momentos después, se quitó la vida disparándose un tiro en la cabeza que le destrozó el cráneo.

No se han establecido aún las causas que motivaron que Alberto Sarif Abue, empleado de la sección Vías y Obras del Ferrocarril, saliera en horas de la mañana de su casa armado de un revólver, marca "Colt" calibre 38 largo con el que se dirigió al Juzgado de Paz, ubicado en la calle Corrientes 32. En el lugar habría mantenido una discusión con el titular del juzgado Luis Eugeni Delamarre, de 39 años. Luego ambos habrían salido a la vereda donde, tras un forcejeo, Abue extrajo el arma con la que disparó hiriendo en el estómago a Delamarre, quien cayó al suelo sobre la acera, unos metros a la izquierda de frente al local del juzgado. Estando en el suelo, recibió otro disparo en a cabeza que le causó la muerte en forma instantánea. Abue fuera de sí, apuntó y martillo su arma contra el secretario del juzgado sin que saliera el proyectil y continuó apuntando a las personas que trataban de acercarse al lugar. Seguidamente caminó hasta la esquina en la instersección de avenida Mendoza y frente a la sucursal del Banco de Mendoza de esa localidad, también habría apuntado a dos empleados del banco que salieron a la calle. En la misma esquina, que ubica a unos 35 metros del lugar del hecho, se descerrajó un tiro en el cráneo que le causó la muerte en el acto.

El Juez de Paz, Delamarre estaba casado con la directora de la escuela "Juan Martín de Pueyrredón" de Monte Comán, donde habitaba. Tenía cuatro hijos, dos nenas y dos varones de 12, 9, 8 y 5 años de edad. Era miembro del Rotary Club de Monte Comán desde hace aproximadamente cinco años. Por su parte Abue, de 45 años, era casado sin hijos y venía sufriendo desde hace un tiempo problemas de orden psíquico, habiendo estado recientemente internado por un par de meses y al volver nuevamente sus desequilibrios mentales, debía internarse nuevamente para continuar el tratamiento.

Reclusión de por vida para asesino de un niño

CORDOBA, 18 (NA). — La Cámara Sexta del Crimen de los Tribunales de esta ciudad impuso la pena de reclusión perpetua a Antonio Tissera, quien fue hallado culpable de los delitos de vejación y posterior asesinao de un menor de edad, hecho ocurrido en los últimos días de febrero de este año, en el Barrio Panamericano, de esta capital.

El asesino, un hombre de bestiales instintos que ya registraba antecedentes penales, confesó la autoría del horrendo hecho, y se descartó que las deficiencias psíquicas que aparentemente padece le hayan impedido comprender la criminalidad de sus actos, por lo que el tribunal le aplicó la máxima sanción temporal que prevé el ordenamiento penal argentino.

El 23 de febrero pasado, un pequeño de 6 años desapareció del hogar paterno, y fueron infructuosos los esfuerzos que se realizaron para dar con su paradero. Córdoba vivía en esa época envuelta en rumores sobre secuestros de niños, y se registraba un clima alarmante, que hizo pensar lo peor sobre la suerte de la criatura.

Lamentablemente las pesimistas predicciones se cumplieron cuando el cadáver del pequeño apareció en un cañaveral del barrio Parque Lioso, situado cerca de su domicilio, con señales de haber sido vejado.

Una semana después la policía detuvo a cuatro sospechosos como resultado de la investigación iniciada para esclarecer el crimen, y de los interrogatorios surgió la responsabilidad de Tissera, sujeto éste que registraba varias condenas, la última de las cuales fue de 7 años por delitos contra la propiedad.

Tissera confesó ante el juez de Instrucción su crimen sin dejar traslucir ningún tipo de arrepentimiento, y cuando el caso fue llevado a los estrados, el tribunal, teniendo en cuenta el reconocimiento del criminal y el aporte testimonial de numerosas personas, no tuvo dudas sobre la culpabilidad de Tissera y lo condeno a reclusión perpetua.

Arrestan al homicida de un boliviano

Edmundo García Cardozo

Fue arrestado el sujeto que la semana pasada hirió de muerte a un ciudadano boliviano, en un callejón del distrito La Primavera.

El martes pasado, en horas de la noche, ingresó al hospital Central con una grave herida de bala Cecilio Bravo, domiciliado en el callejón Carmen Argumedo s/n, de aquel distrito.

El criminal fue identificado como Edmundo García Cardozo, de 33 años, jornalero, con residencia transitoria en calle Don Bosco s/n, de Rodeo del Medio.

Antes de morir, Bravo proporcionó algunos datos sobre la filiación del homicida, que unidos a la investigación que la policía realizó en el lugar del crimen —el callejón Argumedo— derivó en la aprehensión de García. En poder de éste se secuestró un revólver calibre 32 y la cantidad de 21 proyectiles. Realizada una pericia balística, se estableció que el plomo extraído del cuerpo de Bravo coincidía con las municiones que poseía el detenido.

El hecho de sangre se habría originado en un violento incidente que sostuvieron la víctima y la compañera del matador, Lidia Flores. Fue la mujer quien reveló a los investigadores que su concubino había estado recientemente detenido en averiguación de antecedentes en dependencias de la seccional 10ª Maipú.

Las sospechas que pesaban sobre él, aumentaron al comprobarse que García, una vez que recuperó su libertad, no regresó a la casa que ocupaba con la mujer. Una patrulla, poco después, lo sorprendió cuando se encontraba en las inmediaciones de su vivienda, en Rodeo del Medio, entregándose sin resistencia.

Hallan un cadáver e identifican a otro en el Este

En el canal Matriz de La Paz fue hallado el cuerpo sin vida de una persona de sexo masculino de aproximadamente 50 años, identificada posteriormente como Pedro Raúl Ibáñez Agüero, de otros datos de filiación desconocidos.

El hallazgo fue hecho por un vecino de Santa Rosa, Máximo Enrique, quien lo denunció a personal de la comisaría 21ª de Santa Rosa.

Por otra parte, funcionarios de la Unidad Regional Tercera lograron identificar a una mujer hallada muerta en el carril Viejo, frente a Bodegas Di Paola, mediante el empleo de fichas necro - dactiloscópicas. Según el informe de la delegación Criminalística se trata de Edith Nievas de Masuzzo, de 33 años, con último domicilio en el carril Barriales s/n., Palmira.

Detenido por robar en un supermercado

Doble acusación por robo recibió una persona a la que se sorprendió apoderándose de artículos en un supermercado de esta ciudad y que además había cometido sustracciones en la firma donde trabaja, hecho descubierto durante una requisa efectuada en su casa por la policía.

Se llama Rubén Barrera, de 37 años, con domicilio en Las Heras, empleado de la Financiera Luján Williams.

El primer cargo que se formuló contra Barrera fue efectuado por un representante de la firma "Supermercados Metro", de General Paz y Mitre, quien informó en la comisaría 1ª Capital haber sorprendido "in fraganti" a aquel cuando se apoderaba de discos "long-play", valuados en un total de 4.200.

Consumada la detención del descuidista, y luego de establecerse que era dependiente de la Financiera Luján Williams, se procedió a requisar su vivienda, hallándose allí objetos que había robado a esta firma.

Barrera, que en un principio negó su participación en los hechos, terminó por confesas sus delitos, al aparecer en su casa mas discos, un calentador, varias lapiceras y bolígrafos y una minicalculadora a pilas importadas, que, según la policía, había tomado ilícitamente.

Operario sufre lesiones al estallar un horno

Un operario de un establecimiento dedicado a la fabricación de muebles metálicos de Bermejo debió ser internado, a raíz de las lesiones sufridas al producirse el estallido de un horno.

El accidente laboral se produjo en el local industrial de la firma de Francisco Munafo y fue su víctima el empleado Rosendo Ignacio Longo, domiciliado en la calle Araujo 3540, Guaymallén, quien resultó con quemaduras de segundo grado en el rostro, el tórax y los miembros inferiores.

Se hirió al dispararse el arma que llevaba

Pablo Jara, mayor de edad, domiciliado en El Desvío, General Alvear, caminaba por las inmediaciones de Puesto El Torito, Cochicó, General Alvear.

Por causas que se tratan de establecer, el rifle que portaba se disparó hiriendo a Jara en el pie izquierdo, por lo que fue necesario atenderlo en el Hospital Regional de la zona.

Prensa BCRA

SUSCRIBA LETRAS DE TESORERIA DE LA NACION

El 23 de noviembre a las 13,30 se cierra el ofrecimiento público

Una buena inversión a corto plazo en valores de garantizada seguridad

LIBRES DE TODO GASTO

- Exentas de impuestos
- Por montos mínimos de $ 10.000 y múltiplos de $ 5.000

Consulte a los bancos, otras entidades financieras autorizadas, casas de cambio y agentes de bolsa

BANCO CENTRAL DE LA REPUBLICA ARGENTINA
AGENTE FINANCIERO DEL ESTADO

Máxima calidad al mejor precio

Línea amistad

PIAZZA

CONTINENTAL

S.A.C.I.F.
fabricante y distribuidor de las líneas
SONY - CONTINENTAL
y CABIN CONTINENTAL

INFORMA:
que ha designado Service exclusivo
en la Ciudad de Mendoza, a
EDUARDO ANTONIO BONADEO
Juan B. Justo 470, tel. 243982
Godoy Cruz Mendoza

En obras públicas se habilitan exhibidores

El ministro de Obras y Servicios Públicos, coronel Carlos Benito Pajariño, presidirá hoy a las 11, la inauguración de exhibidores construidos por la Cámara Argentina de la Construcción, los que han sido montados en el hall central del séptimo piso de la Casa de Gobierno.

En ellos se realizarán exposiciones de los trabajos que se encuentran a cargo de las distintas reparticiones dependientes del Ministerio, por medio de maquetas, fotografías, mapas, planos, estadísticas y un detalle de los presupuestos con que cuenta cada organismo para su accionar. Los paneles estarán expuestos permanentemente y la muestra será renovada de forma tal que permita mantener una información constante de la labor que desarrolla en materia de obras públicas el Gobierno de la Provincia, a través del Ministerio.

Por otra parte, los exhibidores estarán también a disposición de la Cámara Argentina de la Construcción, de las entidades privadas y organismos nacionales que deseen exponer trabajos especiales o informativos.

PARTICIPE GRATIS DEL GRAN CONCURSO
DONDE ESTARA Achuelo? 3
DONDE USTED PISA FUERTE...!
Y GANE FABULOSOS PREMIOS
SOLICITE Y LLENE SUS CUPONES
ACHUELO 1 - SAN JUAN Y GARIBALDI
ACHUELO 2 - COLON 157

El coronel Héctor E. Walter saludó ayer a funcionarios provinciales e hizo declaraciones a los periodistas.

Recorre Cuyo el titular de la Caja Nacional de Ahorro

Presentó ayer sus saludos al ministro de Obras y Servicios Públicos de la Provincia, coronel Carlos Benito Pajariño, el director de la Caja Nacional de Ahorro y Seguro, coronel (R) Héctor Enrique Walter. Lo acompañó en esa oportunidad el gerente de la sucursal local, señor Alberto Laudadío.

El coronel Pajariño lo recibió en nombre del gobernador, brigadier mayor (R) Jorge Sixto Fernández, quien como es de conocimiento público, se encuentra con los restantes miembros del gabinete provincial en el departamento de General Alvear.

Durante una conversación que sostuvimos con el funcionario nacional, nos dijo que se hallaba recorriendo las instalaciones que la Caja posee en Cuyo —Mendoza, San Juan y San Luis— con el propósito de interiorizarse de sus problemas.

En esta ciudad tenemos que solucionar —dijo— el problema del seguro del automotor. Por ese motivo habilitaremos un local existente en Guaymallén, a fin de facilitar la tarea del público usuario.

Con relación a los préstamos personales, afirmó que los mismos se encuentran paralizados posiblemente hasta enero. Sólo se trata de finiquitar los pendientes de resolución cuyas solicitudes fueron entregadas. Siguen vigentes en cambio, los préstamos a profesionales, por un monto de pesos 150.000, pagaderos en 24 meses.

En cuanto al Credi-Caja, significó que se implementará en todo el país y que en Mendoza había tenido plena acogida por parte del público, por lo que se espera mantener en vigencia y aún ampliarlo.

La entidad a su cargo cuenta actualmente con 10.000 millones de pesos nuevos de capital y 8 millones de libretas de ahorro.

Entre los proyectos futuros, que se encuentran en estudio, se halla —dijo— el de descentralizar la Caja. Cuando eso se logre se harán varias transformaciones que se estiman necesarias para adecuar la entidad a la situación actual.

Respondió a una pregunta que tras ese cambio, será posible estudiar, por ejemplo, la ampliación del monto de los intereses que actualmente abona a los ahorristas, que es del 55% anual, con retiro inmediato y total de los fondos, hecho que no ocurre con los depósitos a plazo fijo.

Finalmente, el coronel Walter, que viajará próximamente a San Juan, dejó un saludo para toda la población de Mendoza.

Centenario de la Escuela Normal "T. Godoy Cruz"

Las autoridades de la Escuela Normal Mixta "Tomás Godoy Cruz" recibieron ayer la visita de un grupo de egresados de ese establecimiento educativo, quienes se acercaron espontáneamente a ofrecer su colaboración ante la noticia aparecida en diarios de la provincia que anunciaba el próximo centenario de la fundación de la escuela.

El decreto nacional de fecha 27 de febrero de 1878 determinó la fundación de la Escuela Normal de Mendoza, de acuerdo a deseos expresados con anterioridad, por el ex presidente Domingo Faustino Sarmiento.

Por motivos fortuitos, de índole material, la iniciación de las clases en nuestra provincia se hizo efectiva el 10 de julio del mismo año, en que empezó a funcionar normalmente hasta nuestros días.

En esta reunión previa se designaron docentes que serán las encargadas de revisar los archivos para invitar a las promociones a que presten su adhesión y aporten sus iniciativas a tan significativo aniversario.

Las asistentes fueron atendidas por las señoras Nilda Marsano de Rosales y Raquel Cordero de de la Reta, quienes insistieron en poner el colegio a disposición de las maestras para sucesivas reuniones en que se nombrarán comisiones de trabajo, que tendrán a su cargo la organización de los actos y de las que surgirá, de una asamblea, la comisión central de festejos que trabajara en coordinación con las autoridades del establecimiento y con las subcomisiones.

También manifestaron las autoridades presentes que es digno destacar que la Escuela Normal "Tomás Godoy Cruz" sigue siendo puntal en la formación educativa y docente en esta provincia.

Becas

Nélida O. Guzmán. — En el mes de junio último regresó a nuestra provincia la educadora señorita Nelida O. Guzmán, quien en su oportunidad resultó becadas por la Fundación Rotaria del Rotary Internacional para perfeccionar sus estudios sobre "Educación del niño ciego y ambliope" y "Reeducación del niño ciego". La señorita Guzman fue candidata del distrito Nº 486 del Rotary Club de Godoy Cruz de esta provincia.

Durante un año estudió en el "Institut des Jeunes Aveugles et des Amblypes" en la ciudad de Lyon (Francia), donde se desempeno como docente adscripta al Jardin de Infantes y a la clase especial de "Educación de ninos ciegos y ambliopes con diferencias multiples". Realizo estudios técnicos-practicos de profundización sobre la educacion del deficiente visual y debil mental en el Instituto Médico-Educativo "Les Charmetts", de Yseure, con la dirección del psicólogo Bernad Lissondo y sobre "Organización de la educación de los niños con deficiencias asociadas profundas" en el Instituto Médico Educacional de Looz-Les-Lille, con la dirección del profesor Marcel Watell.

Asistio a congresos y reuniones cientificas de su especialidad y participó de las actividades rotarias del Distrito 171 del Rotary Internacional en conferencias y asambleas, cumpliendo de esta manera la finalidad de la boca, como embajadores de buena voluntad y en lo referente a la perfección de sus conocimientos, para mejor servir a la comunidad. Actualmente se ha reintegrado a sus tareas docentes en la Escuela "Hellen Keller".

Proyectos en estudio en Vialidad de la Provincia

Mantenimiento de la red de caminos

El titular interino de la Dirección Provincial de Vialidad ingeniero Francisco Miguel Umana informó ayer en rueda con periodistas, que una de las tareas prioritarias a las que se halla abocada la repartición en las actuales circunstancias, es la conservación de los caminos, especialmente los rurales, con vistas a la próxima cosecha de frutas, la que se inicia en diciembre con la recolección de algunas variedades, se mantiene en enero y febrero con otras, además de hortalizas, y continúa en marzo y abril, con la vendimia.

Indicó que esa tarea se cumple con algunas restricciones, debido a la precariedad del parque de maquinarias con que se cuenta. Sobre este tópico afirmó que en los talleres de Vialidad se realiza la mayor parte de las reparaciones, pero que las maquinarias grandes —algunas datan de 1968-1969— han llegado prácticamente al fin de su vida útil.

Se espera que para 1977, con los recursos disponibles, pueda afrontarse la renovación parcial del parque de maquinarias.

En cuanto a la señalización de rutas, si bien se ha cumplido en parte con algunos proyectos, debe reconocer —acotó— que por factores ajenos y sobre todo los derivados de disponibilidades presupuestarias, no ha sido posible abarcar integralmente la señalización de caminos. Sin embargo, en los proyectos para 1977 se ha contemplado en mayor medida ese aspecto y hay obras de señalización próximas a licitarse.

La austeridad con que ha debido manejarse el gobierno provincial para equilibrar las finanzas, ha obligado al ente vial a dedicarse casi exclusivamente a los problemas prioritarios.

Sobre la prolongación de Avenida Boulogne Sur Mer hacia el sur, afirmó que se está estudiando, pero no está dentro de los planes inmediatos.

Otro de los proyectos de largo alcance vinculado con el desarrollo urbanístico del Gran Mendoza, es la construcción de una avenida de circunvalación que rodeará nuestra ciudad y departamentos vecinos, a la manera de la Avenida General Paz de la Capital Federal.

El ingeniero Umana prometió ampliar detalles de la obra que realiza Vialidad en una conferencia de prensa a efectuarse el próximo jueves, a las 10, en la sala de periodistas de la Casa de Gobierno.

Universidades

Del Aconcagua

Facultad de Economía y Ciencias Comerciales. — Los alumnos extranjeros que no han podido cumplimentar el curso dispuesto por resolución Nº 107/76, tendrán tiempo para hacerlo hasta el 22 justificando plenamente el motivo del incumplimiento.

Previamente deben pasar por la secretaria de la facultad.

Escuela de Fonaudiología. — Los alumnos que cursaron Seminario este año, deben pasar por secretaria hoy, de 16 a 20.

Municipales

Peluquería para el personal

En dependencias de la Dirección de Servicios Públicos, Videla Correas 628, la Municipalidad de la Capital habilitó un salón de peluquería para uso del personal municipal. Funcionará de lunes a sábado con horario de 15 a 21.

AGROMAX
Y LA FUERZA DE LA TIERRA
ASEGURAN SUS COSECHAS
UNA MAYOR PRODUCCION CON LOS MEJORES FERTILIZANTES
AGROMAX
FERTILIZANTE GRANULADO
AGROMAX 21 (12-40-0)
AGROMAX 31 (16-16-8)
AGROMAX 20 (12-22-0)
AGROMAX POTASICO MAGNESICO
AGROFERT S.R.L.
SIEMBRA CONFIANZA
CERETTI 255 - GODOY CRUZ
SAN MARTIN LAS HERAS 245 TUPUNGATO BELGRANO 964

COMASIDER
NUEVO NUMERO TELEFONICO
226235
QUE SE AGREGA AL
222300
YA EXISTENTE
COMASIDER
CUYO SA.
ROJAS 1055 - PUENTE OLIVE - GODOY CRUZ

12 Fotos Carnet
$ 250.-
FOTO LUZ Y SOMBRA
SAN JUAN 1346
19 11 C 337 19 11

L.I.M.C.E.C.
LIGA MENDOCINA DE LUCHA CONTRA EL CANCER
El Cáncer es curable, consulte a tiempo
INSTITUTO DE ONCOLOGIA
MONTECASEROS 1020, Cdad. Tel. 44591

Depósito a plazo fijo intransferible
Deposite a 30 días a la tasa nominal anual del 77%; reinvierta este depósito y obtendrá un rendimiento efectivo anual del 110.92 %
Depósito a 30 días: Tasa nominal anual 77% | Reinvirtiendo se obtiene el 110 92% efectivo anual
Depósito a 60 días: Tasa nominal anual 80% | Reinvirtiendo se obtiene el 111 87% efectivo anual.
Depósito a 90 días: Tasa nominal anual 88% | Reinvirtiendo, se obtiene el 121 53% efectivo anual.
Depósito a 120 días: Tasa nominal anual 91% | Reinvirtiendo, se obtiene el 121 38% efectivo anual.
Depósito a 150 días: Tasa nominal anual 95% | Reinvirtiendo se obtiene el 122 63% efectivo anual.
Depósito a 180 días: Tasa nominal anual 100% | Reinvirtiendo, se obtiene el 125% efectivo anual.
BANCO DE MENDOZA
SU DINERO EN "EL MENDOZA" TRABAJA PARA MENDOZA

Un ensayo de retención de elementos extraños de más de 5 micrones, no hace un filtro de aceite, pero asegura su calidad.
GOMEZ TERRAN
Cuando el repuesto es Renault, el control es riguroso.
Un filtro de aceite pasa por los ensayos más exigentes:
Resistencia de sus componentes a una temperatura mínima de 150º C.
Control de estanqueidad de sus válvulas internas de derivación y antidrenaje.
Además, los filtros de aceite Renault poseen materiales filtrantes de celulosa que protegen la vida de su motor, porque responden a las exigencias de Ingeniería Renault.
Un repuesto Renault, controlado en fábrica, asegura el buen funcionamiento de su unidad automotriz.
RENAULT FILTRO DE FLUJO TOTAL COMBINADO A-1018072
REPUESTOS RENAULT
Control que hace calidad.

SERIEDAD COMERCIAL nudelman hnos
Distribuidores de:
Flandria, Alpargatas, Grafa, Viplastic, Textil Oeste, Inta, Sábanas Amorosa, Manteles y Telas Plásticas 3 Coronas.
NUDELMAN HNOS. S.A.C.I. Venezuela 1949 - Bs. As.

LOS ANDES
undado el 20 de Octubre de 1882 por el Dr. Adolfo Calle
Directoras:
Carmen Usandivaras de Calle
Elcira Videla de Schiappa de Azevedo
MENDOZA, VIERNES 19 DE NOVIEMBRE DE 1976

El Banco Nacional de Desarrollo

En una reciente reunión realizada en Buenos Aires, el presidente del Banco Nacional de Desarrollo tuvo oportunidad a trazar un panorama acutalizado de esa importante institución y del concepto con que las actuales autoridades dirigen su destino. El tema importa en la medida que el Banco de Desarrollo actúa a modo de barómetro de las perspectivas nacionales, pero fundamentalmente por el rol que habrá de jugar en el futuro del país y particularmente en nuestra región. Es innegable la importancia que tiene, pues, dentro del proceso económico general.

Hubo una primera referencia a la necesidad de modernizar la estructura interna del Banco, de tal manera que su gestión específica se cumpla dentro de un ritmo ágil y dinámico. Es ésta una primera condición cuyo cumplimiento es indispensable, pues de la observación que se realiza del movimiento de la economía nacional se comprende la rapidez con que se precipitan los acontecimientos. Los proyectos de hoy con respecto a las actividades vinculadas con determinadas áreas, pueden resultar inútiles en corto plazo.

A esta actualización de la agilidad operativa, se agrega la circunstancia de haberse operado una fuerte capitalización a punto tal que es factible ahora elaborar proyectos reales. En la actualidad se dispone entre capital, beneficios y reserva de 150 millones de dólares y de una capacidad para endeudarse a largo plazo estimada en mil millones de la misma moneda. Con esta base —es fácil suponerlo— se está en condiciones de elaborar pautas que representen una cobertura adaptada a los planes del gobierno nacional en materia de desarrollo.

No es difícil advertir la importancia de tales pautas, pues de su concepción y concreción habrá de depender la trascendencia que adquiere el Banco Nacional de Desarrollo en el propósito de acompañar al país en su permanente evolución. De allí la necesidad de imprimir a esta institución un carácter altamente tecnificado, donde no tengan cabida, naturalmente, las orientaciones y corrientes del sistema bancario común.

El crédito otorgado por vía de este Banco tiene un propósito totalmente distinto al que alienta el préstamo comercial. Así se explica que sea preciso establecer previamente cuáles son las regiones a promover, el análisis de sus características, las posibilidades de sus industrias locales y el régimen más adecuado a aplicar. Aquí no se trata de establecer líneas con cualidades conocidas y ubicadas dentro de patrones comunes, sino de estudiar cada uno de los casos que se presentan en forma exhaustiva.

A través de sus declaraciones el titular del directorio lo manifestó expresando que "la función básica es promover el desarrollo del país y tiene, por lo tanto, un objetivo de servicio y no un objetivo directo de mera rentabilidad". Si los fines son distintos, también debe ser la mecánica con que se maneja. En este sentido, es importante conferirle un ritmo regional a la delicada tarea de seleccionar el destino de la ayuda a prestar de tal manera que los resultados reflejen realmente la posibilidad de un desarrollo efectivo.

Todos estos conceptos se resumen en las palabras del presidente cuando manifestó: "el Banco está dispuesto a actuar de promotor para ensamblar, en materia de grandes proyectos de industrias básicas, los aportes de capital del sector privado nacional, de capital extranjero, de empresas del Estado, del propio banco y, en su momento, del mercado de capitales". Y agregó: "El Banco está en condiciones de poner a disposición de la industria responsable y de los proyectos válidos montos y muy importantes a largo plazo y a bajo interés".

Solamente cabe desear que Mendoza pueda aprovechar estas líneas de promoción para ser utilizadas en muchas opciones vigentes en la actualidad en materia de industrias nuevas. Todo está supeditado al establecimiento de un orden de prioridades en el que se contemple efectivamente el progreso regional en función de una diversificación que traiga aparejadas perspectivas novedosas en materia de desarrollo.

Parte de la delegación chilena que arribó ayer departe en el Hotel Sussex con directivos de AMAP y periodistas.

Se inaugurará hoy el Primer Simposio Cuyano de Publicidad

Asisten delegaciones del país y de Chile

A partir de hoy Mendoza será escenario de un encuentro nacional publicitario que con la asistencia de representantes de la actividad de Chile y otros países vecinos tendrá proyección latinoamericana. Se trata del Primer Simposio Cuyano de Publicidad organizado por la Asociación Mendocina de Agencias de Publicidad para profundizar los alcances del Congreso Mundial de Publicidad efectuado en Buenos Aires en mayo último y mostrar una imagen del alto desarrollo alcanzado por la publicidad en el orden internacional en los niveles profesional, técnico, artístico y empresario a través de documentales filmadas, afiches, conferencias y seminarios destinados a dar continuidad al proceso de perfeccionamiento y gravitación socio-económica del sector en la comunidad.

Arribo de personalidades

Este simposio, que es el primero en su género que se realiza en el interior del país, cuenta con los auspicios del área latinoamericana de la Asociación Internacional de la Publicidad, con sede en Brasil y secretaría ejecutiva en Buenos Aires, entidad que se mostró interesada en colaborar en la tarea de promoción de los logros obtenidos en mayo en Buenos Aires. Para avalar esta iniciativa concurrirán al simposio cuyano, entre otras personalidades que tuvieron destacada actuación en ese encuentro, Ricardo de Luca, Jaime Fernández, Alberto Borrini, Jorge Seeber, Federico Ortiz, el titular del Banco de Intercambio Regional, doctor José Rafael Trozo, el publicitario brasileño Mauro Salles y otras figuras que participarán activamente en el suceso.

Para hoy se aguarda el arribo de la mayoría de las delegaciones de la Capital Federal y de las principales provincias argentinas. Los publicitarios chilenos arribaron ayer en número de 40 personas. La febril actividad que se advierte en estos momentos en la sede de AMAP cuyos directivos encabezados por el titular de la entidad, J. Orlando Terranova, atienden personalmente los detalles del programa de recepción y actividades a cumplirse hasta el domingo, es indicativa de la significación que para nuestro medio publicitario tiene el simposio.

Actividad para hoy

El programa de actividades previsto para hoy dará comienzo con una visita al gobernador de la Provincia, brigadier mayor (RE) Jorge Sixto Fernández, oportunidad en que las autoridades del simposio y los delegados presentarán sus saludos al mandatario y le informarán de las motivaciones que impulsaron la realización de este encuentro. Posteriormente visitarán al intendente municipal de la Capital, coronel (RE) Héctor Guillermo Molina.

A las 20 será inaugurada la exposición de afiches publicitarios en la sede de AMAP. Se exhibirán trabajos de alto valor técnico y artístico de distintas partes del mundo. A estos afiches, que suman aproximadamente 100, se agregará un interesante material ilustrativo traído por la delegación chilena.

Con posterioridad a la inauguración de los afiches cuya exhibición en Buenos Aires alcanzó notable éxito, se realizará una mesa redonda en un programa especial preparado por canal 7 de T.V.

Jornada del sábado

Mañana se realizará el trabajo de seminarios en la sala del Teatro Independencia donde a partir de las 10.30 el publicitario Jorge Seeber presentará su disertación: "Los argentinos y la publicidad".

En horas de la tarde, al reanudarse la actividad, aproximadamente a las 16.30, el arquitecto Federico Ortiz, presentará el seminario: "Cómo vender por televisión".

A las 18.30 el periodista y publicitario Alberto Borrini presentará el Festival Clio, que obtuviera resonante éxito en el Congreso Mundial de la Publicidad.

La jornada de trabajo se cerrará ese día, a las 19.30, con la exhibición de una película sobre el XXV Congreso Mundial de la Publicidad, que muestra los distintos actos, ambientes, aspectos y pasajes del encuentro.

Por la noche, a las 21, las autoridades organizadoras del simposio agasajarán a invitados y participantes en un establecimiento industrial del Gran Mendoza.

Finalmente el domingo a las 21 será servida una cena de clausura en la "Bodega del 900". En la oportunidad se entregarán plaquetas recordatorias y habrá un desfile de modelos.

Visita del gobernador de Clubes de Leones

Iniciará hoy sus visitas oficiales el Gobernador del Distrito "01" de la Asociación Internacional de Clubes de Leones, doctor Fernando Lara Maldonado, que se encuentra en Mendoza en compañía de su señora esposa, del secretario y del tesorero de la gobernación, señores Ildefonso Suescun y Salomón Donemberg, respectivamente.

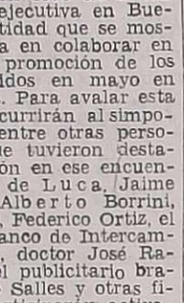

Dr. Lara Maldonado

Esta noche a las 20.30 asistirá a la reunión de trabajo en el Club de Leones de Las Heras, calle Jujuy y Costanera, de la que participarán damas e integrantes del Club Leo y a las 22.30 concurrirá a la cena que se servirá en su honor.

Mañana a las 11 visitará el Club de Leones de Luján, en Balcarce 153, participando de una reunión de trabajo; a las 16, asistirá a la reunión de gabinete del Distrito 01, en la Bodega del 900 y a las 22, participará de la cena que se servirá en la Sociedad de Luján, con motivo de cumplirse el XX aniversario de la fundación del Club de Leones del departamento.

El lunes a las 20.30, visitará el Club de Leones de Godoy Cruz y a las 22.30, asistirá a la cena que se servirá en Almirante Brown 2525, Bermejo, con motivo de la incorporación de cinco nuevos socios. Posteriormente está prevista la siguiente actividad: martes a las 21, visita al Club de Leones de General Gutiérrez, Independencia 93; día 24 a las 20, visita al Club de Leones Mendoza Centro, en el Golf Club Andino y a las 22.30, cena en el mismo lugar; día 25, a las 21.30, visita al Club de Leones de Chacras de Coria; día 26, a las 21.30, visita al Club de Leones de Maipú, Mitre 351; día 27 a las 21.30, visita al Club de Leones de Guaymallén, Maza 1349, Dorrego, donde a las 23 se servirá una cena. La actividad oficial del Gobernador del Distrito 01 de Clubes de Leones finalizará el 28, con la visita que realizará a las 11, al Club de Leones de Lavalle y posteriormente participará en la plenaria conjunta de Clubes de Leones de la Región "E" y del almuerzo de la Amistad organizado por el Club de Leones de General Gutiérrez, que tendrá lugar en la Finca La Colmena.

El doctor Fernando Lara Maldonado, que es fundador del leonismo en la capital de Córdoba, ha ocupado numerosos cargos y ha participado en múltiples convenciones nacionales. Ha sido invitado especial del Gobernador del Distrito 116, España y de los Clubes de Leones de Las Palmas, Islas Canarias. Por otra parte, la OEA, por intermedio del Departamento de Asuntos Sociales de la Unión Panamericana, con la colaboración de la Universidad de Colombia y de la Fundación For Cooperativa Housing (FCH) de Wáshington, lo eligió por la Argentina para becarlo y realizar la licenciatura en Vivienda Social y para asistir al Primer Curso Internacional de Vivienda Cooperativa, en Bogotá, Colombia. En 1970, la Dirección del Centro Interamericano de Vivienda y Planeamiento (CINVA), dependiente de la OEA, con sede en Colombia, lo invitó a realizar una pasantía sobre villas de emergencia. En su provincia natal Córdoba, desempeñó importantes cargos en la función pública.

Actividad educacional

Clases de educación física finalizarán

El Ministerio de Cultura y Educación reiteró que las clases de educación física en los establecimientos secundarios de su dependencia finalizarán el lunes próximo. Mientras tanto, los profesores quedarán afectados a la Dirección de Educación Física, si fuesen requeridos.

Por otra parte, informó que estos docentes deberán confeccionar el programa sintético anual por escuela, del cual enviarán copia a la mencionada dirección en el término previsto por las visitas de inspección.

Contra la poliomielitis se vacunará el 26

Supervisión Seccional de Escuelas Nacionales comunicó que en las escuelas de su dependencia se aplicará la vacuna antipoliomielítica el 26, de 8 a 20. Actuarán de vacunadores, sin suspensión de clases, los docentes. Las normas e instrucciones, según se anuncia, serán impartidas oportunamente por médicos del Ministerio de Bienestar Social.

Inscriben para el ingreso a la docencia

El ministerio de Cultura y Educación comunicó que a partir del 1º de diciembre, en horarios de oficina, se inscribirá a los aspirantes a ingresar a la docencia en enseñanza común, diferenciada y materias especiales. La inscripción se hará personalmente o por autorización, conforme con la letra inicial del apellido de soltera y de acuerdo con el siguiente calendario: el 1º, letra A; el 2, letra B; el 3 y 6, letras C, Ch y V; el 7, letras D, y E; el 9, letras F, I y K; el 10 y 13, letras G, y U; el 14, letras J, H, O y N; el 15, 16 y 17, zona Sur; el 20, letras L y Q; el 21 y 22, letra M; el 23, letra R; el 24, letra T; el 27 y 28, letras P y Z y el 29 y 30, letras S, W e Y.

Agasajo. — La escuela "Manuel Videla" ha organizado actos para agasajar a las docentes Elba de Marroquín, Ethel de Cubillos, Edith de Lombardich y Roberto Boschin, con motivo de sus jubilaciones. El domingo a las 17.30 será oficiada una misa en acción de gracias y luego se hará una ceremonia en su honor. Las adhesiones se reciben en los teléfonos 261876 ó 260840.

ENET. Nº 2 "Ing. Alvarez Condarco". — Comunicó esta escuela que ha sido prorrogado el plazo para la inscripción de aspirantes a ingresar a la docencia. Se recordó, además, que la inscripción para acrecentamiento de horas y acumulación de cargos se hará desde el 22 al 10 de diciembre. Los interesados deben concurrir de 8 a 12.

Bachillerato Técnico Químico Nº 11. — Hoy es el último día para la inscripción de interesados en ingresar a primer año. Deben concurrir a Rodríguez 273.

Docente Jubilado. — Ha obtenido su jubilación como docente, luego de casi 30 años de fecunda y meritoria labor, el señor César Rubén Rezk. Obtuvo su título de maestro en Luján, provincia de Buenos Aires. Durante 19 años ejerció la docencia en colegios privados. En 1958 siguió un curso de pedagogía social y relaciones humanas en Lyon, Francia. En 1968 fue designado maestro titular de la escuela "Juan José Viamonte" y en 1972 fue trasladado a la escuela "Dalmacio Vélez Sársfield" de donde se retira con motivo de su jubilación.

César Rubén Rezk

El señor Rezk continúa sus actividades en la escuela nocturna municipal "Fray Luis Beltrán" y en el Liceo Militar General Espejo.

Escuela Normal "Tomás Godoy Cruz". — Hoy a las 11 se cerrará en esta escuela, la inscripción de aspirantes a ingresar a primer año. Los exámenes se tomarán el 10 de diciembre.

También se informó que del 26 de este mes al 10 de diciembre, se realizará la inscripción de aspirantes a interinatos y suplencias en todas las asignaturas y cargos del Instituto del Profesorado para la Enseñanza Primaria. Los interesados deben concurrir de 8 a 11.

Entrega de material. — Supervisión Seccional de Escuelas Nacionales comunicó que los directores de las escuelas del Gran Mendoza deben retirar, de la seccional, guías escolares, catastro planillas mensuales, etc. Este material se entrega de 7.30 a 12.30.

Educación del Adulto. — Este organismo comunicó a los docentes de las áreas 1 y 2, de su dependencia, que el lunes a las 17.30 se realizará una reunión en la sede de la delegación.

AMICANA. — Informó esta entidad que el examen final de aptitud de inglés, de la Universidad de Michigan, se tomará en Rivadavia 488, el 26 a las 9. Los candidatos preseleccionados deben pasar por AMICANA el 25, de 20 a 21, para ultimar los requisitos de inscripción y someterse a la entrevista oral.

Escuela "Avelino Maure". — En este establecimiento, situado en Godoy Cruz, se ofrecerá hoy, a las 10, una suplencia de maestra de enseñanza común, sin orden de puntaje.

Escuela "Jorge A. Calle". — En esta escuela de Dorrego se ofrecerá un agasajo a las docentes Angélica Quiroga de Sebastianelli, Martha Palacios de Guevara, Hilda Venditti de González y Eva Irene Papini, con motivo de sus jubilaciones. Se ha previsto, a ese efecto, un acto escolar para mañana, a las 8.

Instituto de Enseñanza "Juan Agustín Maza". — Este instituto ha previsto los siguientes actos de fin de curso: el 10 de diciembre, cena en el Jockey Club Mendoza; el 11, a las 10, en la iglesia de la Compañía de Jesús, misa en acción de gracias, y el 12, a las 10, en el teatro Independencia, colación de grados.

Colegio "Alberto Schweitzer". — Las inscripciones en jardín de infantes y ciclo primario, se realiza de 8 a 18 y en el ciclo secundario, de 8 a 13, en Alberdi 113, San José, Guaymallén.

Escuela "Ricardo Rojas". — Mañana, a las 20, se realizará en esta escuela un desfile de modelos organizado por las comisiones de ayuda escolar.

Jardín de Infantes Y.P.F. — En este establecimiento se realizará hoy una jornada de psicoprofilaxis. Se tratará el tema: "Importancia del hogar y la escuela en la salud mental del niño", con la coordinación del doctor Federico Saborido y la participación de las psicólogas Gloria García, Olga Fiochetta, Elizabeth Renna y Cecilia Massironi.

Dirección Provincial del Menor. — Al personal docente de esta repartición se ha citado a reunión para hoy, a las 18, en el Instituto 20 de Junio.

Escuela "Daniel Videla Correas". — Con motivo de sus jubilaciones serán agasajadas mañana, las docentes Rosa de Bartolomeo y Marta de Ruggieri. A las 10.30, será rezada una misa en la escuela, luego se hará un acto escolar en su honor y a las 13, serán agasajadas con un almuerzo en el Club Regatas. Las adhesiones se reciben en los teléfonos 246017, 245310 ó 240139.

Instituto Secundario "Nuestra Señora del Rosario". — Este instituto de Lavalle, festejará mañana su 15º aniversario. A las 10, se oficiará una misa en acción de gracias; a las 10.30, habrá un recital coral y a las 21.30, cena y baile.

Agasajan hoy a docentes jubiladas

Hoy, a las 17, en la Escuela Nº 18, "Manuel Láinez", se realizará un acto académico con motivo de la jubilación de las docentes María Houlné de Acquaviva, Elsa Díez de Oñate de Mantegini y Yolanda Aleva de Stocco. A las 22, éstas serán agasajadas con una comida en el restaurante de la calle Montevideo 320, de esta ciudad. A la reunión se ha invitado a autoridades escolares y familiares.

Diez años de construcción en un suplemento

Con motivo de celebrarse el nonagésimo aniversario del Banco Hipotecario Nacional y el Día de la Construcción LOS ANDES ha preparado un suplemento que aparecerá el próximo domingo. En esa entrega se dará a conocer una reseña del auge constructivo en materia de vivienda de los últimos 10 años y su relación con la actividad que, en ese sentido, desarrolla el Banco Hipotecario.

Entregarán diplomas a catequistas

En el transcurso de una misa concelebrada que oficiará monseñor José Manzano, mañana a las 17, se procederá a la entrega de diplomas de catequistas a los egresados 1976 del Instituto Arquidiocesano de Catequesis "Divino Maestro". El acto se hará en Rondeau 182, y se ha invitado a concurrir a los familiares de egresados y a los ex alumnos del Instituto.

Conferencia de prensa hará hoy la UCIM

Hoy, a las 19.30, la Unión Comercial e Industrial de Mendoza ofrecerá una conferencia de prensa en su sede de Patricias Mendocinas 1167 de ciudad, para informar sobre los actos dispuestos para celebrar el 58º aniversario de la entidad, que se cumple el 30 de este mes.

Mañana será festejado el Día del Agua

El Departamento General de Irrigación ha preparado actos para celebrar el Día del Agua, los que se desarrollarán mañana en las distintas subdelegaciones y en la zona de riego del valle de Tupungato.

Los actos centrales se realizarán en el dique Cipolletti y contarán con la presencia del ministro de Obras y Servicios Públicos, coronel Carlos Benito Pajariño. A las 10.30, luego de la recepción de las autoridades, será izada la bandera y se hará una ofrenda floral. Posteriormente se hará le bendición de las aguas y el titular de Irrigación, comodoro Juan Mario Marino, dirá palabras alusivas y luego será servido un vino de honor.

A las 11.30, las autoridades se trasladarán a la escuela "República de México", donde se hará la ceremonia de apadrinamiento del establecimiento por parte de Irrigación.

Cabe recordar que la fecha elegida para festejar el día del agua fue en razón de que el 20 de noviembre de 1884, se sancionó la "Ley de aguas" de la provincia, considerado uno de los mejores cuerpos legislativo en materia de agua que se estructuraron en el mundo, en opinión de destacados juristas, y que constituyó en aquella época una legislación avanzada.

En una escuela

El Departamento General de Irrigación y el personal de la escuela Nº 33 "Río de Mendoza" realizarán hoy un acto de adhesión a los festejos del Día del Agua, en la sede de esa escuela ubicada en calle Nihuil, del barrio San Martín.

Asistirán a la ceremonia, según se ha anunciado, el ministro de Cultura y Educación, doctor Carlos Orlando Nallim; el titular de Obras y Servicios Públicos, coronel Carlos Benito Pajariño y el superintendente general de Irrigación, comodoro (R) Juan Mario Roberto Marino.

Durante el acto se hará la presentación y bendición de la bandera de la escuela. Luego hablarán la directora del establecimiento y el titular de Irrigación. Seguidamente será colocada la piedra fundamental de la futura galería y se recibirá en donación un equipo de sonido. Por último se servirá un refrigerio a los escolares.

Regresó ayer el Gobernador

El gobernador de la Provincia, brigadier mayor Jorge Sixto Fernández arribó a la ciudad de Mendoza, a las 16.15 de la víspera, luego de finalizar su gira por el sur.

Llegó al aeroparque de esta ciudad, acompañado por el ministro de Hacienda, comodoro Pedro Patricio Ferrero y el asesor de Gobernación, señor Ricardo Melchor.

A su llegada, fue recibido por el secretario general de la Gobernación, comodoro Manuel Alvarez.

En cuanto al resto de la comitiva oficial, emprendió el regreso en auto.

Entrega de sables en el Liceo Militar

Tendrá lugar esta tarde la bendición y entrega de sables a los cadetes de tercer año del Liceo Militar "General Espejo". La ceremonia se llevará a cabo a las 18.30 en la sede del instituto.

Instrumentación para constituir cooperativas

El departamento provincial de Cooperativas informó a los interesados en constituir cooperativas dedicadas a la actividad forestal, que cuenta con la instrumentación legal para tales fines. Mayor información puede recabarse en la sede del organismo, calle 9 de Julio 500, sede del ex Concejo Deliberante de la Capital.

Cuando el orden de los Números significa la eficiencia de su Empresa.

Las características fundamentales de las calculadoras electrónicas son su gran capacidad de trabajo, el bajo consumo de energía, el pequeño volumen que ocupan y la velocidad de sus operaciones. Todas cualidades que reúnen las calculadoras Cifra 111 y 121 para incrementar su eficiencia, a través de cálculos rápidos y seguros. Con service en todo el país. Estos factores significan ganancias en tiempo y efectividad.

Domingo Dolce
Avda. España 988 - Tel. 292007
Andrés Femenía Such
9 de Julio 1087 - Tel. 248325
Enrique Marias y Casetti S.R.L.
San Martín 483 - Tel. 292031
Mendoza

cifra 121
La electrónica en su empresa.
Sato
División Electrónica

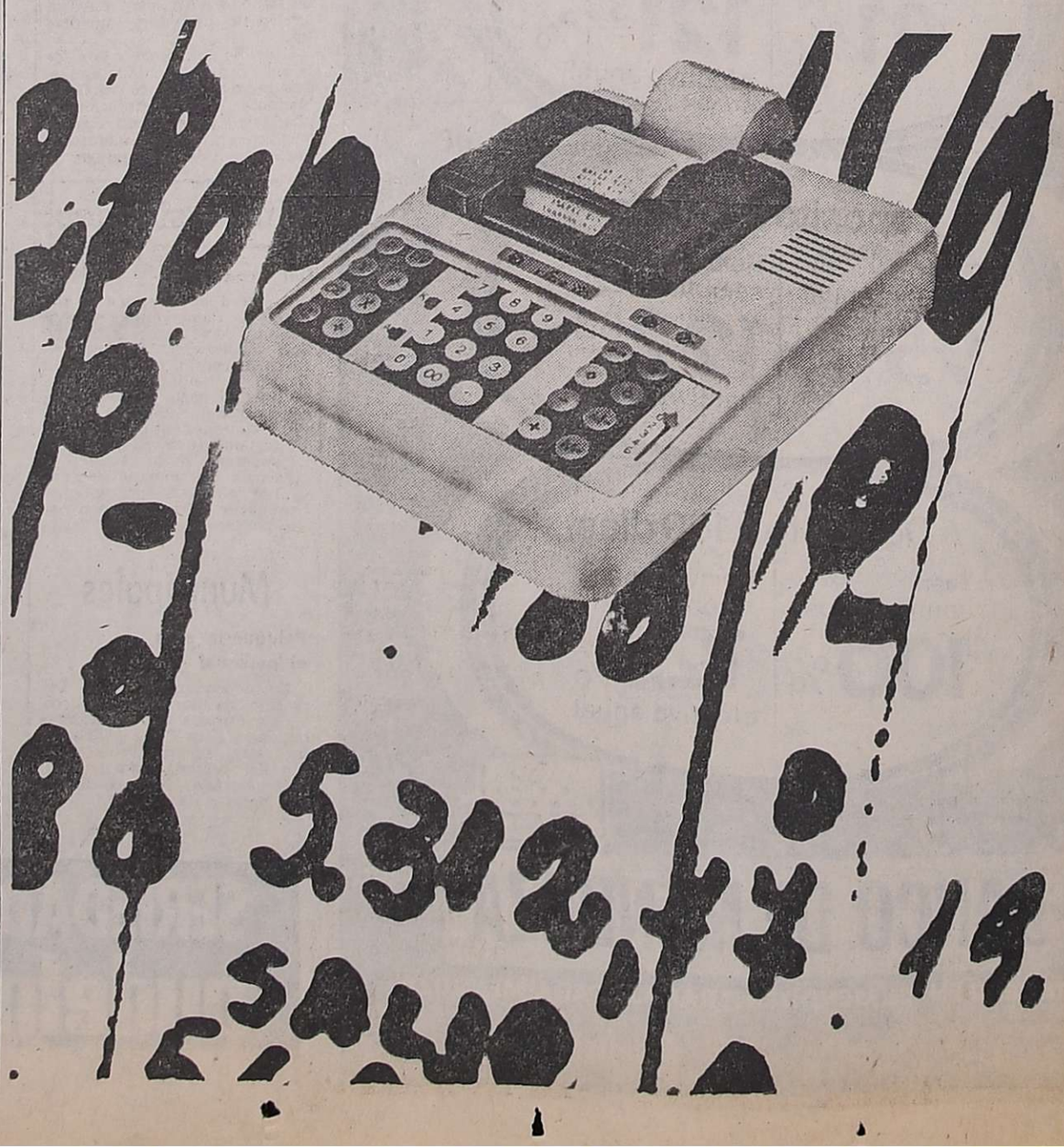

cicero publicidad

Exportación de cueros para calzado a Chile

Por vía ferrea y con los servicios del Departamento de Comercio Exterior del Banco de Mendoza, concretó el 9 de noviembre una exportación de cueros —totalmente procesados para calzado— la empresa Curtiembre Mattar.

La remesa que será industrializada en Valparaíso constituye el primer envío de un total de 28.000 kilogramos previsto para ese mercado internacional. La empresa mendocina que posee su planta en Palma 110 y se halla radicada en el departamento de Maipú desde 1953, tiene pedidos de cueros —según anunció el titular de Cutiembre Mattar, señor José Mattar, señor José Mattar Baeza— desde Japón, Alemania, Holanda y Dinamarca "Ello habre —aseguró— interesantes perspectivas para la exportación y pone de relieve la calidad de la mano de obra nacional".

Curso para la confección de audiovisuales

El próximo sabado, a las 10, en el Auditorium Galli, San Martín 1178, Ciudad, comenzará el curso para confección de audiovisuales, destinado a profesores de enseñanza secundaria y maestros, organizado por el Departamento de Extensión Universitaria dependiente de la Universidad Nacional de Cuyo.

El ciclo está a cargo del señor Jorge Gómez y se desarrollará en dos jornadas: el sábado próximo y el sábado 27 del corriente, de 10 a 12.

Con la visita a Alvear finalizó su gira el mandatario provincial

Escuchó un informe del intendente y recorrió la ciudad

GENERAL ALVEAR. — Con su visita a General Alvear, culminó la gira que comenzó el martes el gobernador de la Provincia, brigadier mayor (RE) Jorge Sixto Fernández, con un recorrido de más de 1.200 kilómetros.

Una parte mínima de ese inmenso recorrido lo cumplió por vía aérea, el resto, unos 900 kilómetros, lo hizo en automóvil. Esto le ha permitido conocer con amplitud sectores importantes de Malargüe y General Alvear, y tomar contacto directo con los sectores empresarios, cooperativas de orden vecinal y de bien público, los que le han expuesto un cúmulo de inquietudes en torno a necesidades y problemas o auspiciando la realización de obras.

Esos contactos han sido francos, amplios y positivos. Muchos de los pedidos encontraron en el mandatario acogida para realizar su estudio. No alimentó el mandatario falsas expectativas. Hubo varios pedidos que afrontaron una resolución negativa, sobre todo en aquellos que comprometen la inversión de fondos para nuevas obras.

En uno de los aspectos salientes de su gira fue visitar la zona de alta montaña donde se tiene previsto realizar las obras para el aprovechamiento de los ríos Tordillo, Cobre, Las Cargas y Valenzuela.

También puede citarse por su importancia la firma del decreto que dispone la entrega de los títulos de propiedad a 412 propietarios del Barrio San Carlos y a 38 colonos tenedores de tierras del Consejo Agrario Nacional.

Durante la audiencia que concedió a las fuerzas vivas de General Alvear.

Comitiva oficial

La comitiva provincial que encabezó el gobernador de Mendoza, brigadier mayor (R.E.) Jorge Sixto Fernández, la componen el ministro de Gobierno, comodoro Teófilo Ramírez Dolan; ministro de Hacienda, comodoro Pedro Patricio Ferrero; ministro de Economía, ingeniero Félix Carlos La Red; asesor de la Gobernación, señor Ricardo Melchor.

También se encontraban presentes en Alvear, los subsecretarios de Gobierno, doctor Raúl Alberto Correas; de Industria, Comercio y Minería, doctor José Mateu Muñoz; de Agricultura y Ganadería, ingeniero Alberto Ortiz Maldonado; de Servicios Públicos, ingeniero Ernesto Pascualich, y Educación, profesora Isabel Magdalena Blas; director de Municipalidades, coronel Fernando Cuartara; director de Agropecuaria, ingeniero Aldo Piacentini; el jefe del Departamento de Colonización, ingeniero Héctor Emili, y el director de Giol, señor Waldino Chimeno.

Arribo al departamento

El gobernador de la Provincia arribó a las 8.10 siendo recibido por el intendente municipal, Rufino García Casado y miembros de su comitiva.

De inmediato el mandatario y demás autoridades ingresaron al despacho del intendente donde el titular de la comuna dio lectura al informe socio-económico el que acompañó con la muestra de gráficos y cuadros estadísticos.

En el informe aportó una descripción geopolítica del departamento y el área bajo cultivo, para luego entrar a referirse al presupuesto de recursos y gastos, personal, Parque Automotor y se dieron a conocer organigramas de 1976 y el que regirá en 1977.

Recorrida por la ciudad

Terminadas las audiencias el gobernador y su comitiva efectuaron una recorrida por la ciudad, visitando el centro polideportivo, el Hospital Regional y la Escuela Diferencial D-30.

Finalmente llegó hasta la Cooperativa Agraria del Río Atuel donde fue recibido por el presidente, Simón Tumas y el gerente José Pio. Allí se brindó con los vinos alvearenses en una grata tertulia en momentos en que el establecimiento se encontraba en plena tarea en su planta de fraccionamiento.

Entidades de bien público

Rotary Club de Fray Luis Beltrán. — En su local habitual de reunión, se realizará hoy, a las 21.30, la cena de trabajo semanal. La información rotaria estará a cargo del señor César Caglione, quien disertará sobre la Fundación Rotaria.

Club de Leones de Guaymallén. — Una delegación de socios de esta entidad, integrada por los señores Casetta, Felipetta y Fonollá, concurrio al Club de Leones de Chacras de Coria. Durante el encuentro se intercambiaron opiniones relacionadas con la visita del gobernador de Distrito, que tendrá lugar la próxima semana y, además, se trataron aspectos del almuerzo de la amistad que se servirá el 28 de este mes.

Soldados de la clase 1928 se reunirán hoy

Se reunirán hoy, a las 21.30, en el hotel San Francisco de Chacras de Coria, Luján de Cuyo, los ex soldados, clase 1928, que cumplieron con el servicio militar obligatorio en el Liceo Militar General Espejo, en los años 1949-50.

Las tarjetas, con un valor de $ 1.000 c/u. pueden solicitarse en el local de reunión, momentos antes de iniciarse ésta.

Pedidos sobre caminos, tarifas eléctricas y apoyo ganadero

El pago de lucrativas por las cooperativas

GENERAL ALVEAR. — En una reunión conjunta de la que participaron representantes de la Cámara de Comercio, Industrias y Agricultura, del Club de Leones, educadores y Consejo Regional de Cooperativas, fueron tratados numerosos problemas que afectan a la región.

La reunión se efectuó en el despacho del intendente y la presidió el gobernador de la provincia, brigadier mayor (RE) Jorge Sixto Fernández, acompañado del intendente municipal Rufino García Casado. En lugares inmediatos se encontraban el ministro de Gobierno, comodoro Teofilo Ramirez Dolan; el ministro de Hacienda e interino de Bienestar Social, comodoro Pedro Patricio Ferrero, y el ministro de Economía, ingeniero Félix Carlos La Red.

Con las fuerzas vivas

Abrió la reunión el gobernador quien puso de relieve la importancia que acordaba a estos contactos con los sectores más representativos. El presidente de la Cámara de Comercio, Industrias y Agricultura alvearense, ingeniero Raúl Erdozain, agradeció la visita al departamento "tan alejado y olvidado de la capital" y como primera medida entregó un memorial al mandatario en el que se fundamentan diversos pedidos. Al recibir ese documento el gobernador fue el encargado de elegir los temas, indicando el comienzo con irrigación, el que pasó a informar Jorge Schmidt, quien pidió la limpieza de desagües, que tienen una extensión superior a los 700 kilómetros. Manifestó que por diversas causas se lo limpia cada cinco años, y es menester hacerlo cada dos años. Pidió la adecuada conservación de los equipos mecánicos y para ello crear un taller en el departamento, para evitar las demoras que determina el envío de esas máquinas a Mendoza. El gobernador hizo notar que esa labor de limpieza no puede ampliarse más, pues la recaudación se ha limitado a un 30 por ciento, a lo que el representante empresario anotó que la zona ha sido declarada en estado de emergencia agropecuaria, lo que encontró franca y rápida respuesta del mandatario "si ustedes quieren el servicio tienen que pagar. Sin fondos no hay servicios".

Rectificación del Atuel

Schmidt prosiguió solicitando la rectificación del río Atuel, planteando las dificultades que se derivan de sus meandros y las filtraciones, y consultó si en el presupuesto de 1977 se había incluido la construcción de un canal marginal. El mandatario le respondió que todavía no está terminado el presupuesto para contestarle su pregunta.

El próximo pedido fue la impermeabilización del canal matriz Alvear, y la escrituración de tierras del Ferrocarril Sarmiento, explicando que los compradores no pagan derechos de riego ni a Rentas por no estar inscriptos los títulos de propiedad, y por otra parte no pueden optar a los beneficios del crédito bancario.

El ingeniero Erdozain se interesó por el gasoducto Centro Oeste y el mandatario recordó la respuesta del presidente de la Nación a ese pedido de que mientras no haya cubicación de gas, la obra no será realizada.

Caminos provinciales y nacionales

El señor Andrés Addario planteó los problemas viales. Dijo que los caminos rurales están desatendidos, pidió se jerarquice a la Delegación de Vialidad Provincial nombrando un profesional a cargo de la misma. Se reclamaron mejoras para los caminos Punta del Agua, Agua Escondida y Nihuil, como así el camino Soitue-Malargüe, y a Punta del Agua por Paso El Barroso

En relación con estos pedidos, el Gobernador les manifestó que para construir nuevos caminos deben de llenar una necesidad que justifique su ejecución, y en torno a un pedido del camino por Paso Pehuenche, expresó que la ruta a Chile será según los puertos que se establezcan, tanto en el Atlántico como en el Pacífico.

En cuanto a los caminos mi-

(Pasa a la Pág. 10, Col. 1ª)

Entidades Diversas

Círculo de la Amistad — Informó esta entidad que la reunión que se iba a realizar mañana, ha sido suspendida. Se realizará el 27 del corriente, a las 20, en Cobo 465, Dorrego, Guaymallén.

Fuerzas Armadas

Hospital Militar Mendoza. — El Hospital Militar Mendoza llama a licitación privada para la provisión de víveres frescos y secos correspondientes a las necesidades de este nosocomio para el año 1977, a efectuarse entre el 23 y 26 del corriente mes.

Para obtener mayores datos y retirar los pliegos correspondientes, los interesados deben dirigirse a la División Finanzas del hospital, Boulogne Sur Mer 1700, ciudad, de lunes a viernes, de 8 a 13.

"En esta zona hay un futuro interesante para Mendoza"

El gobernador de la Provincia, brigadier mayor (R) Jorge Sixto Fernández, respondió al requerimiento periodístico en uno de los tramos de la visita que realiza al departamento de General Alvear.

"He conocido —dijo— todo el valle de Bardas Blancas hasta la unión del Valenzuela con el Grande. Creo que en esta zona hay un futuro muy interesante para Mendoza; además, hemos visto la realidad de esta cuenca que es de tanta preocupación e interés para la Provincia y me congratulo de haber podido participar en la definición del problema.

"Fundamentalmente, —añadió— hemos venido para ver en qué forma podemos comenzar a producir acciones y construir obras que aproximen lo más rápidamente posible el término de la presa y todo el sistema. No quiero adjetivar, pero sí hacer hincapié en que no debemos cejar, y seguir adelante hasta obtener, con la continuidad necesaria, la totalidad de las obras. Está en nuestra preocupación seguir con este tema como uno de los más importantes de la Provincia.

"Hoy estamos en el sur; ya hemos estado en el Este y en el norte y estaremos en todos los lugares donde haya que solucionar un problema, para buscar la mejor y más pronta salida", afirmó.

Cortes de energía en dos departamentos

Agua y Energía informó que hoy suspenderá el servicio eléctrico en los departamentos Godoy Cruz y Guaymallén. En Godoy Cruz la interrupción se producirá de 9 a 14 en la zona comprendida por las calles Cabildo Abierto hacia el Sur hasta Reconquista y Paso de los Andes al Este hasta Hungría, monoblock y Barrio Lapridda. Entre las 8 y las 14 el servicio se verá afectado en calles Alvear hasta Boulogne Sur Mer y desde Paraná hasta Derqui, Villa Hipódromo.

En Guaymallén la medida se hará efectiva desde las 9 hasta las 11 en avenida de Acceso, Villa Melero, Dorrego.

Egresadas en 1956 se reunirán el 27

Las maestras bachilleres egresadas en 1956 de la Escuela Superior del Magisterio, celebrarán el vigésimo aniversario de su promoción. A ese efecto se reunirán en una cena el 27 a las 21 en el Jóckey Club Mendoza. Las adhesiones se recibirán hasta hoy en el teléfono Nº 223133, doctora María Moreno de Di Marco.

Este es el Televa 14-D Estado Sólido.

Un televisor de 3a generación, totalmente transistorizado y con circuitos integrados. Para mirarlo un largo rato. Porque nunca se hará viejo.
Porque los transistores y los circuitos integrados tienen vida eterna.
Un aparato que ahorra energía eléctrica, los transistores funcionan con un mínimo de consumo. Opera con 220 voltios-50 ciclos o 12 voltios con escaso gasto de batería.
Liviano. Portable. Perfecto.
Cómprese un televisor de larga vida.
Cómprese un Televa 14-D
1er Premio CIDI Sólido de Cobre

Televa

Con el Televa 14-D seguimos demostrando que somos la empresa que mejor sabe ver televisión.

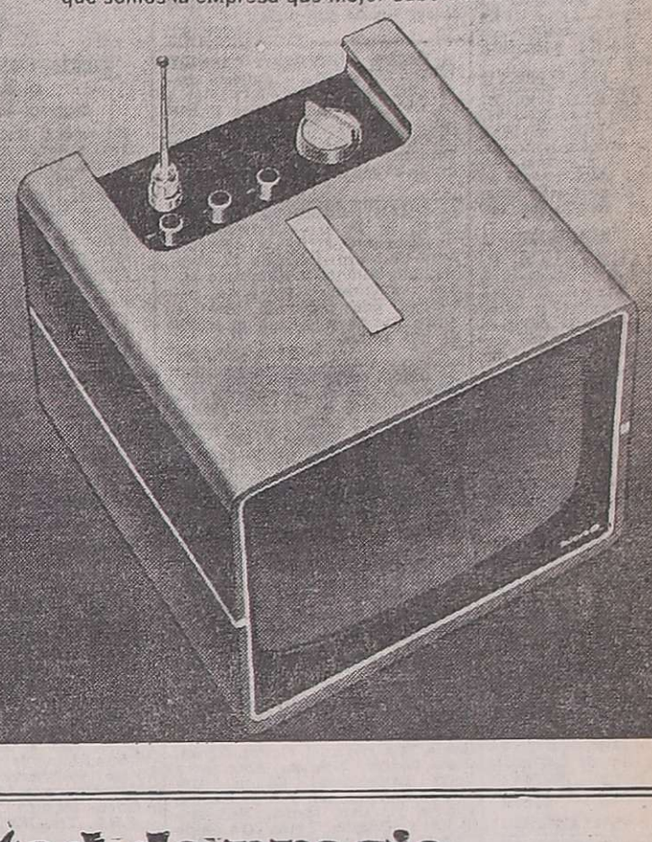

EXCURSION 9 DIAS
CHILE..!
Viña del Mar
PRECIO CONTADO .... $ 23.900
c/PASAJES y ½ PENSION
CARLOS PAZ
PRECIO CONTADO .... $ 15.900
c/PASAJE y ½ PENSION
CONSULTE FINANCIACION Y EXCURSIONES POR MAS DIAS - CON O SIN PASAJES
—CONCRETE AHORA SU RESERVA - SALIDAS DIARIAS.
—PLAZAS LIMITADAS.
T. CUSSAN - Necochea 40. Local 2 - Mendoza
Leg. D. N. S. T. Nº 1568
Licencia en trámite
19|11|F|51794|29|11|A

Unión Comercial e Industrial de Mendoza
Patricias Mendocinas 1167
MENDOZA

Asamblea General Ordinaria

CONVOCATORIA

En cumplimiento del Art. 20 de los Estatutos y de acuerdo a lo resuelto por la Comisión Directiva, la Unión Comercial e Industrial de Mendoza, llevará a cabo su ASAMBLEA GENERAL ORDINARIA, el día 22 de Noviembre de 1976, a las 20.30 horas, en el local de calle Espejo 256, Ciudad, en cuyo acto se tratará el siguiente:

ORDEN DEL DIA

1º - Lectura y consideración de la Memoria y Balance General del ejercicio cerrado el día 31 de Marzo de 1976.

2º - Designación de dos socios entre los presentes para revisar y firmar el Acta de esta Asamblea juntamente con el Presidente y Secretario.

Sin otro particular y esperando su puntual asistencia al acto, saludamosle con distinguida consideración.

José Jesús Millán
Pro-secretario

Jorge Aregall Alvarez
Presidente

19|11|F|51732|19|11

DIBUJANTES
CASA ROLAN VENDE
LOS REMANENTES DE LIQUIDACION DE
CASA D'ELIA
EN ARTICULOS PARA DIBUJANTES A LOS MISMOS PRECIOS
SAN LUIS 151 - MENDOZA

El Km a mitad de precio no es la única razón para comprar un Peugeot 404 Diesel.

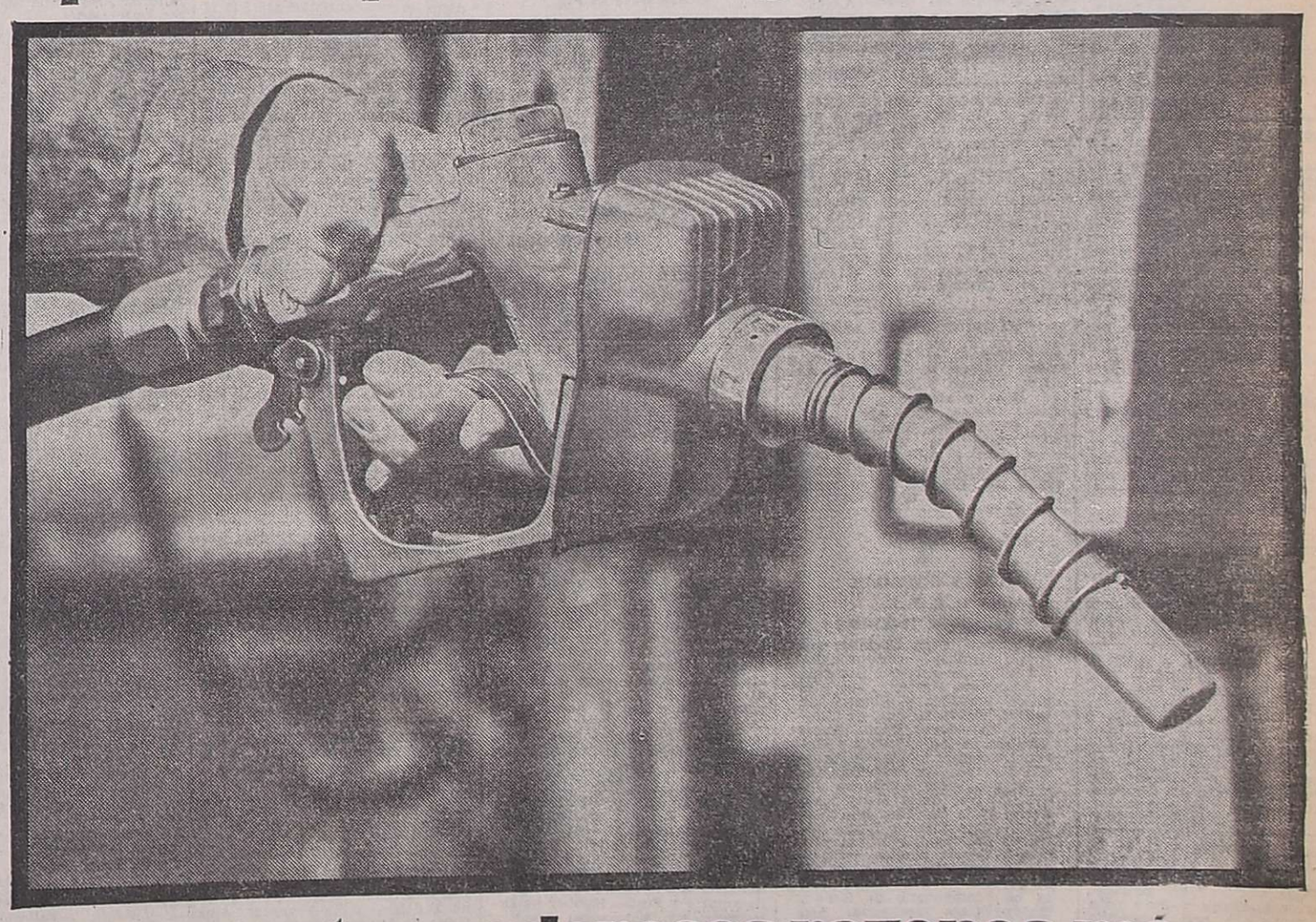

Hay cuatro poderosas razones más.

Robustez
El motor Diesel Indenor fue diseñado en Francia especialmente para el Peugeot 404.
No es un injerto.
Un sólido motor de 5 bancadas montado sobre un auto que ha demostrado su solidez durante muchos años.
Tan sólido que permite remolques de casas rodantes o trailers de considerable peso.
Aquí tiene otra razón.

Confort
El 404 Diesel, a velocidad de crucero, es silencioso, su suavidad de marcha es óptima.
Además, con el vehículo detenido y el motor en marcha, no se transmite ninguna vibración a la carrocería.
De la comodidad interior, ni siquiera es necesario recordarle que es un Peugeot, verdad?...

Performances
Este fue y sigue siendo el primer motor Diesel rápido que se produce en el país.
Con una velocidad máxima de 135 km/h que es igual a su velocidad de crucero.
Y una elasticidad del motor que le otorga buen pique y aceleración.
El Peugeot 404 Diesel no se queda atrás.
Esta es otra razón.

Mantenimiento
El mantenimiento de un Diesel es mínimo.
Recuerde que un Diesel no tiene bujías.
Ni carburador. El Diesel lo aleja del taller por mucho tiempo.
Le parecen suficientes razones para tener uno?...

PEUGEOT 404 D

AVISOS FUNEBRES

SEPELIOS

✝ **MIGUEL MARTIN**
Q. E. P. D.
Falleció el 18-XI-76.
C.A.S.R. y B.P.

Su esposa: María Joaquina Bautista; sus hijos: María Dolores, Rosa, Elvira, Salvador, Miguel, Juan y Oscar; hijos políticos: Oscar Pedraza, Juan Chiarolla, Efraín Zelada, Carmen Panelo y Elsa Di Santo; hermanos políticos, primos, sobrinos, nietos y demás deudos participan su fallecimiento e invitan al sepelio hoy a las 11 en el cementerio de Guaymallén. Casa mortuoria: España 3696, Villa Nueva. Servicio: Boschín Hnos. Villa Nueva.
19|11|F|52046|19|11

✝ **MIGUEL MARTIN BASCO.** - Q.E.P.D. - Falleció el 18-XI-1976. - Su tía, Elvira Vda. de Basco; hijas e hijos políticos, participan con pesar su fallecimiento e invitan al sepelio de sus restos.
19|11|F|49379|19|11

✝ **MIGUEL MARTIN.** - Q. E. P. D. - Falleció el 18-XI-1976. Su prima: Sinforosa de Martín; sus sobrinos: Aurora, Albino, Isabel, Ramón, Lita, Elba, Héctor Amanda y Pepe y sus respectivas flias. participan con profundo dolor su fallecimiento e invitan al sepelio de sus restos.
19|11|F|51600|19|11

✝ **MIGUEL MARTIN.** - Q. E. P. D. - Falleció el 18-XI-1976. - Zacarías Selada e Hijos, hijas políticas y nietos participan con profundo dolor el fallecimiento del padre de su hija política Elvira Martín e invitan al sepelio de sus restos.
19|11|C|431|19|11

✝ **MIGUEL MARTIN.** - Q. E. P. D. - Falleció el 18-XI-1976. Héctor Félix Herrera y señora, Alejandro César Hernández y señora, participan con dolor el fallecimiento del señor padre de su amigo y socio Miguel Angel Martín, y de su amigo y compañero de tareas Oscar Martín, e invitan al sepelio de sus restos.
19|11|C|295|19|11

✝ **MIGUEL MARTIN.** - Q. E. P. D. - Falleció el 18-XI-1976. El personal de Integral Fiat S.C. participa el fallecimiento del señor padre de su principal, señor Miguel Angel Martín y de su compañero de tareas Oscar Martín, e invita al sepelio de sus restos.
19|11|C|296|19|11

✝ **MIGUEL MARTIN.** - Q. E. P. D. - Falleció el 18-XI-1976. Luis Vicente Fioretti y flia., y Rosa Amico Fioretti y flia. participan con profundo dolor el fallecimiento de su estimado colaborador y amigo e invitan al sepelio de sus restos.
19|11|F|51600|19|11

✝ **MIGUEL MARTIN.** - Q. E. P. D. - Falleció el 18-XI-1976. Sus vecinos y amigos; Rodolfo Sabatini y flia., Fortunato Tiviroli y flia., y doctor José Antonio Lorences y flia., participan con profundo dolor su fallecimiento e invitan al sepelio de sus restos.
19|11|F|51600|19|11

✝ **MIGUEL MARTIN.** - Q. E. P. D. - Falleció el 18-XI-1976. Fermín O. Lorente y personal de Fiat Warnes, participan el fallecimiento del padre de sus amigos y colegas Miguel Salvador, Juan y Oscar e invitan al sepelio de sus restos.
19|11|C|271|19|11

✝ **MIGUEL MARTIN.** - Q. E. P. D. - Falleció el 18-XI-76. Guido Badaloni S.A., participa con profundo pesar el fallecimiento del padre de su colaborador señor Salvador Martín e invita al sepelio de sus restos.
19|11|F|52045|19|11

✝ **MIGUEL MARTIN.** - Q. E. P. D. - Falleció el 18-XI-76. El personal de talleres, administración y ventas de Guido Badaloni S.A., participa con dolor el fallecimiento del padre de su compañero de tareas, Salvador Martín e invita al sepelio de sus restos.
19|11|F|52045|19|11

✝ **MIGUEL MARTIN.** - Q. E. P. D. - Falleció el 18-XI-1976. Frenos y Embrague Cuyo S.R. L., participa con pesar el fallecimiento del señor padre de sus amigos Miguel, Oscar y Salvador.
19|11|C|408|19|11

✝ **MIGUEL MARTIN.** - Q. E. P. D. - Falleció el 18-XI-1976. Atilio Domínguez, Antonio Monti, Atilio Alberto Domínguez, Héctor Pazzaglia y Vicente F. López, participan con profundo pesar su fallecimiento y que sus restos serán inhumados hoy.
19|11|C|417|19|11

✝ **MIGUEL MARTIN.** - Q. E. P. D. - Falleció el 18-XI-1976. Fermín O. Lorente y personal de Borben S. A. y de Nihuil Motor S. A., participan el fallecimiento del Sr. padre de su colaborador y amigo Juan Carlos Martín, e invitan al sepelio de sus restos.
19|11|F|49367|19|11

✝ **MIGUEL MARTIN.** - Q. E. P. D. - Falleció el 18-XI-1976. - Casa Stewart S.A., Sur Mendoza, participa con dolor el fallecimiento del padre de su dilecto amigo Miguel, e invita al sepelio de sus restos.
19|11|C|418|19|11

✝ **MIGUEL MARTIN.** - Q.E.P.D. Falleció el 18-XI-1976. - Inés Vda. de Pedraza y flia., Miguel Tafrán y señora, David Mingorance y flia., Carlos Giménez y flia., Matías Pedraza y flia., Antonio López y flia., participan con profundo dolor el fallecimiento del padre de su hija y hermana política Dolores Martín de Pedraza e inivtan al sepelio de sus restos.
19|11|F|49371|19|11

✝ **MIGUEL MARTIN.** - Q. E. P. D. - Falleció el 18-XI-1976. - Blas Chiove, Eduardo Cabibo, Oscar Pascualetti, Aldo Scuderi, Juan Carlos Maidana y Joaquín Chiove, participan con profundo pesar el fallecimiento de su dilecto amigo e invitan al sepelio de sus restos.
19|11|C|434|19|11

✝
OMAR NORBERTO CASTRO
Q. E. P. D.
Falleció trágicamente el
17-XI-1976

Sus padres Juan Agustín Castro y Juana Gladys García, hermanos Héctor Rolando, y Fabián Agustín Castro, sus abuelos Simón García y Vicenta San Román, Carmelo Laspina, tíos, primos y demás familiares participan su fallecimiento e invitan al sepelio de sus restos al cementerio de Los Barriales hoy a las 17 hs. Casa mortuoria calle Santa Teresita. Los Barriales. Junín. Servicio cochería Flores de S. Flores, San Martín.
19|11|F|49384|19|11

OMAR NORBERTO CASTRO. - Q. E. P. D. - Falleció trágicamente el 17 - XI - 1976. - Sus abuelos Simón García y Vicenta San Román, tíos Simón Apolinare, Juan Carlos y Roberto García, Martín García, Mercedes Tanco, y sus respectivas flias., primos Ricardo, Rodolfo y Elsa, Américo García participan con pesar su fallecimiento e invitan al sepelio de sus restos.
19|11|F|49385|19|11

OMAR NORBERTO CASTRO. - Q. E. P. D. - Falleció trágicamente el 17 - XI - 1976. - Sus tíos Ernesto y Leonor de Varas, primos Miguel y Patricia participan con profundo dolor su fallecimiento e invitan al sepelio de sus restos.
19|11|F|49385|19|11

OMAR CASTRO - Q. E. P. D. - Falleció el 18-XI-1976 - Juana San Román vda. de González e hijos, participan con profundo dolor el fallecimiento de su sobrino, e invitan al sepelio de sus restos. 19|11|F|49368|19|11

OMAR CASTRO - Q. E. P. D. - Falleció el 18-XI-1976 - Unión Vecinal Los Barriales participa con pesar el fallecimiento del hijo del tesorero de esta institución, e invita al sepelio de sus restos. 19|11|F|49368|19|11

OMAR CASTRO - Q. E. P. D. - Falleció el 18-XI-1976 - Ezio Castro y familia participan con profundo dolor el fallecimiento del hijo de su querido amigo, e invitan al sepelio de sus restos. 19|11|F|49368|19|11

OMAR CASTRO - Q. E. P. D. - Falleció el 18-XI-1976 - Laureano Moyano y familia y Ricardo Rossetti y familia, participan con dolor su fallecimiento e invitan al sepelio de sus restos. 10|11|F|49368|19|11

OMAR CASTRO - Q. E. P. D. - Falleció el 18-XI-1976 - Máximo Zanetti y señora y Miguel Angel Zanetti y señora, participan con pesar su fallecimiento, e invitan al sepelio de sus restos. 19|11|F|49368|19|11

OMAR CASTRO - Q. E. P. D. - Falleció el 18-XI-1976 - Romeo Pisi y Roberto E. Pisi, participan con hondo pesar su fallecimiento e invitan a acompañar sus restos. 19|11|F|49368|19|11

OMAR CASTRO - Q. E. P. D. - Falleció el 18-XI-1976 - Directivos y personal de Roberto E. Pisi, participan con profundo pesar su fallecimiento e invitan a acompañar sus restos. 19|11|F|49368|19|11

OMAR CASTRO - Q. E. P. D. - Falleció el 18-XI-1976 - Compañeros de trabajo participan con hondo pesar su fallecimiento e invitan a acompañar sus restos. 19|11|F|49368|19|11

OMAR CASTRO - Q. E. P. D. - Falleció el 18-XI-1976 - Roberto Díaz y familia, participan el fallecimiento de su sobrino y primo, hijo de su gran ex colaborador Juan Castro, e invitan al sepelio de sus restos. 19|11|F|49368|19|11

OMAR NORBERTO CASTRO. - Q. E. P. D. - Falleció trágicamente el 18 - XI - 1976. - La Unión Vecinal de Los Barriales, participa con pesar el fallecimiento del hijo de su digno Tesorero, señor Juan Castro, e invita al sepelio de sus restos. 19|11|F|49380|19|11

OMAR NORBERTO CASTRO. - Q. E. P. D. - Falleció trágicamente el 18 - XI - 1976. - Aldo Tarquini, Eduardo Tarquini, Máximo Zanetti y Humberto Muñoz y sus respectivas Flias., participan con profundo pesar su fallecimiento e invitan al sepelio de sus restos. 19|11|F|49380|19|11

OMAR NORBERTO CASTRO. - Q. E. P. D. - Falleció trágicamente el 17 - XI - 1976. - Sus vecinos y amigos Atilio Tomás y flia., Juan Tomás y Sra., Carlos Musso y flia., primo Stolaval y flia., Félix Stolaval y flia., Natalio Stolaval y flia. y Ernesto Dicetimio y flia., participan con pesar su fallecimiento e invitan al sepelio de sus restos. 19|11|F|49385|19|11

OMAR NORBERTO CASTRO. - Q. E. P. D. - Falleció trágicamente el 17 - XI - 1976. - Sonia, Iris y Miguel Vargas, Nancy, José Castro, Mónica, Roberto y Jorge Bartoloccini, Liliana, Alejandro Santini, Lili y Aldo Ramos, Gladys y Juan Menci, Neli Radiche y Ramón Ortiz, Osvaldo Puppato, Omar Rico, Miguel y Víctor Tobares, Yoli Bardín, Ramón Castro, Lourdes Sosa, Mabel Buenanueva, Betty Luques, participan con profundo dolor el fallecimiento de su querido amigo e invitan al sepelio de sus restos. 19|11|F|49385|19|11

OMAR CASTRO. - Q. E. P. D. - Falleció el 18-XI-1976 - Su compañero de tareas Alfredo Rodolfo Goviric y flia., participan con profundo dolor su fallecimiento y ruegan elevar una oración en su querida memoria. 19|11|F|49390|19|11

OMAR NORBERTO CASTRO. - Q. E. P. D. - Falleció trágicamente el 17 - XI - 1976. - Mirta y Juan Ceci, Hugo y Jorge Ramos, Carmelo Laspino, Rosa, Fito, Roberto y Cacho Goviric, Graciela y Yoli González, Olga y Roberto Stolovai, Silvia Pellegrini, Irma y Alfredo Arenas, Juan Ascurra Graciela Suárez y Tomás Bodas, Miguel Pallero, Roberto Córdoba, Coco Inocente participan el fallecimiento de su dilecto amigo e invitan al sepelio de sus restos. 18|11|F|49385|19|11

OMAR NORBERTO CASTRO. - Q. E. P. D. - Falleció trágicamente el 17 - XI - 1976. - Noemí Rosales y Víctor Hugo; Marta Barroso y Sebastián Calabró, Rosa y Margarita Barroso, Mirian Casino, Coca Arrieta, Mónica Sala, Rosa Puppato y sus respectivas flias., participan con hondo pesar el fallecimiento de su querido amigo Omar, y ruegan elevar una plegaria en su memoria. 19|11|F|49385|19|11

✝
JOSE GONZALEZ
Q. E. P. D.
Falleció el 18-XI-1976

Su esposa, Olga Carrella; sus hijas: Muñeca y Chiquita; hijos políticos: Augusto Batochia y Francisco Martielli; sus nietitas: Verónica y Natalia; su madre, Engracia Vda. de González; hermanos: Pablo, Angel Vicente, Antonio, Teresa y María; hermanos políticos: Antonio Moreno, Presentación Moreno, Gertrudis Rodríguez, Jesús Peña, Julio Hernández, Perla, Julia Cartella, José Cartella, Juan Romero, Reina Solda de Sandoval, sobrinos, primos y demás deudos, participan su fallecimiento e invitan al sepelio de sus restos, hoy, 18 hs., cementerio de Buen Orden. Casa mortuoria: San Lorenzo 565, San Martín. Servicio: Cochería Milio, San Martín. 19|11|F|49386|19|11

JOSE GONZALEZ. - Q. E. P. D. - Falleció el 18-XI-1976. - Su hermano, Pablo González; su hermana política, Antonia Moreno; sus sobrinos: José Inocencio y Pablo Antonio González; sobrinas políticas: Aída Leonor García y María Elena Sotomayor, participan su fallecimiento e invitan al sepelio de sus restos. 19|11|F|49387|19|11

JOSE GONZALEZ. - Q. E. P. D. - Falleció el 18-XI-1976. - Angel González; su hermana política, Gertrudis Rodríguez; sus sobrinos; Miguel Angel, Carlos, Liliana y Porota, participan con pesar su fallecimiento e invitan al sepelio de sus restos. 19|11|F|49387|19|11

JOSE GONZALEZ. - Q. E. P. D. - Falleció el 18-XI-1976. - Su hermano político, Jesús Peña; su hermana, María González; sobrinos: Ana María, Jorge y Mónica, y su hijo político, participan con pesar su fallecimiento e invitan al sepelio de sus restos. 19|11|F|49387|19|11

JOSE GONZALEZ. - Q. E. P. D. - Falleció el 18-XI-1976. - Su hermano político, Julio Hernán; su hermana, Teresa González; sus sobrinas: Gladys y Lilia, y sus hijos políticos, participan con pesar su fallecimiento e invitan al sepelio de sus restos. 19|11|F|49387|19|11

JOSE GONZALEZ. - Q. E. P. D. - Falleció el 18-XI-1976. - Su hermana política, Presentación Moreno Vda. de González y sus sobrinos: José Inocencio y María del Carmen González; sobrinos políticos: Carlos Castro y Rosa Albornoz, participan con pesar su fallecimiento. 19|11|F|49387|19|11

JOSE GONZALEZ. - Q. E. P. D. - Falleció el 18-XI-1976. - Antonia Yolanda Micoli Vda. de Martielli, Temi Vda. de Micoli, Antonio Cardoso, Rubén Cerioli y sus respectivas Flias., participan con pesar su fallecimiento. 19|11|F|49387|19|11

JOSE GONZALEZ. - Q. E. P. D. - Falleció el 18-XI-1976. - Alfredo Sánchez, Gaspar Espósito, Francisco Moreno, Juan Espinosa y Oscar Manfredi y sus respectivas familias, participan con pesar su fallecimiento e invitan al sepelio de sus restos. 19|11|F|49387|19|11

JOSE GONZALEZ. - Q.E.P. D. - La Comisión Directiva de la Unión Vecinal Mariano Moreno, del Barrio Córdoba de la Ciudad de Gral. San Martín, participa con profundo dolor el fallecimiento del hermano del protesorero de la entidad, señor Pablo González, e invita al sepelio de sus restos. 19|11|F|49383|19|11

✝
ROSA ESPINOSA DE CRUS
Q.E.P.D.
Falleció el 18-XI-1976

Su esposa, Narciso Crus; sus hijos: José, María, Narciso y Raúl Crus; su hija política, Estela Díaz; sus hermanos: Roberto, Alberto, Mercedes, Eulogio, Rafael, Antonio, Pascual y Pedro Espinosa; hermanos políticos, sobrinos, primos y demás deudos, participan con pesar su fallecimiento e invitan al sepelio de sus restos hoy, a las 16 hs., en el cementerio de Rodeo del Medio. Casa de duelo: Juan B. Justo 449, Fray Luis Beltrán. Servicio: Cochería Milio, San Martín.
19|11|F|49381|19|11

ROSA ESPINOSA DE CRUCES. Q.E.P.D. - Falleció el 18-XI-1976. - El personal de Cipo S. A., participa con pesar el fallecimiento de la hermana de sus compañeros Rafael, Siverio y Eulogio Espinosa, e invita al sepelio de sus restos.
19|11|F|49366|19|11

✝
TOMAS GONZALO PONCE
Q. E. P. D.
Falleció el 18-XI-1976

Su esposa, Encarnación L. Reyes de Ponce; sus hijos: Esther, Alicia, Victoria, Juan y Hugo; hijos políticos: Oscar Modón, Miguel Moyano, Victorino Urquiza, Gioconda Lucero, María Bohigas, nietos, bisnietos y demás familiares, participan su fallecimiento e invitan al sepelio de sus restos, hoy a las 11 horas, al cementerio de Godoy Cruz. Casa mortuoria; Presidente Alvear 275, Godoy Cruz. Servicio: Casa Loreti y Cía. 19|11|F|49365|19|11

✝
JOSE MARIO GIMENEZ
Q. E. P. D.
Falleció el 18-XI-1976
C. A. S. R. y B. P.

Su desconsolado hijo: José Giménez Maldonado; su madre política: María Vargas Vda. de Maldonado; sus hermanos políticos: Andrés, Elías y José Maldonado Vargas; hermanos: Pedro, Antonio, Salvador, Jua y Benjamín Giménez; hermanos políticos; su futura hija política: Ana María Fernández; tíos, sobrinos, primos y demás deudos participan su fallecimiento e invitan al sepelio, hoy a las 18.30 hs. al Cementerio de Guaymallén. Casa mortuoria: calle José Foucault s/n. Primavera, Gllén. Servicio: "Casa Masselos S.R.L. Tel. 255043.
19|11|F|49392|19|11

✝
SANTIAGO PUEBLA
Q.E.P.D.
Falleció el 18-XI-1976
C.A.S.R. y B.P.

Sus hijos: Santiago, Adrián y Olinda Inés; su hermano, Benito; sus sobrinos: Carlos Eduardo, Hortensia, Nelly, Angélica, Armando, Lucía, Valentín y Heriberto Puebla; Marciano Magallanes y Servando Bruna; primos y demás deudos, participan su fallecimiento e invitan al sepelio hoy, a las 18 hs., en el cementerio de Guaymallén. Casa de duelo: España 4114, Villa Nueva. Servicio: Boschín Hnos. Villa Nueva.
19|11|F|33300|19|11

ALBERTO IBARRA. - Q. E. P. D. - Falleció el 18-XI-1976. C.A.S.R. y B.P. - Su madre: Benita Irene Ibarra Vda. de Andrada, hermanos: Hilda, Ana, Carlos y Doly; hermanos políticos: Francisco Astuto, Salvador Angelino, Teresa Oliva y Jacinto López, tíos, sobrinos, primos y demás deudos participan con profundo dolor su fallecimiento e invitan al sepelio de sus restos hoy a las 18.30 hs. al cementerio de la Capital. Casa de duelo: Granaderos de San Martín 1751, San José. Gllén. Servicio: Empresa Augusto Américo Zapata.
19|11|F|49372|19|11

LEONILDA TOMASA GONZALEZ DE ESTRELLA. - Q. E. P. D. - Falleció el 17-XI-1976. Su esposo: Carlos Estrella, hijos, Rosa, Miguel, Juan, Yolanda, y Lila Estrella, padre Fernando González hermanos María, Marcos, Lucas, Gerónima, y José González, hermanos políticos, nietito Yobani Illanes y demás familiares participan su fallecimiento e invitan al sepelio de sus restos a efectuarse hoy a las 11 horas en el cementerio de Guaymallén. Casa mortuoria: Gutenberg 3998 - Villa Nueva. Servicio: Casa Masselós S.R.L. Suc. Villa Nueva.
19|11|F|49370|19|11

LUIS EUGENIO DELAMARRE Q. E. P. D. Falleció trágicamente el 18 - XI - 1976. - Su desconsolada esposa, Eva Delgado de Delamarre; sus hijos: Patricia, María, Luis y Rodolfo Delamarre; sus padres: Rodolfo E. Delamarre y Emma Hubber de Delamarre; sus hermanos: Jorge y Niels; tíos, primos, y demás familiares, participan con profundo dolor su fallecimiento e invitan al sepelio de sus restos que se efectuará hoy, a las 17 hs., en el cementerio de la ciudad de San Rafael, previa misa de cuerpo presente a oficiarse en la Parroquia Nuestra Señora de Luján. Casa de duelo; Chile y Pueyrredón, San Rafael.
19|11|F|49376|19|11

LUIS DELAMARRE. - Q. E. P. D. - Falleció el 18-XI-1976. - Doctor Enrique V. Sosa Lara, Elcira Medina de Sosa Lara y flia., participan con profundo pesar el fallecimiento de su querido primo e invitan al sepelio de sus restos.
19|11|C|430|19|11

LUIS EUGENIO DELAMARRE Q.E.P.D. - Falleció el 18-XI-76 La delegación San Rafael de la Intervención Militar en la Asociación Gremial de Empleados del Poder Judicial, participa con profundo dolor el trágico fallecimiento de su compañero de tareas y juez de paz de Monte Comán, e invita a elevar una oración en su memoria. 19|11|F|49360|19|11

LUIS EUGENIO DELAMARRE Q.E.P.D. - Falleció el 18-XI-76 Personal directivo, docente, celadores y asociaciones periescolares de la Escuela Nº 492 "Juan Martín de Pueyrredón", de Monte Comán, participan con pesar el fallecimiento del esposo de la directora del establecimiento, señora Eva L. Delgado de Delamarre, e invitan al sepelio de sus restos. 19|11|F|49361|19|11

LUIS EUGENIO DELAMARRE Q. E. P. D. Falleció trágicamente el 18 - XI - 1976. - El Rotary Club de Monte Comán, participa con profundo dolor el fallecimiento de su socio e invita al sepelio de sus restos en el cementerio de San Rafael. 19|11|F|49377|19|11

LUIS EUGENIO DELAMARRE Q. E. P. D. - Falleció el 18-XI-1976. - Antonia Yolanda Micoli Vda. de Martielli, Temi Vda. de Micoli, Antonio Cardoso, Rubén Cerioli y sus respectivas Flias., participan con pesar su fallecimiento. 19|11|F|49387|19|11

JOSE GONZALEZ. - Q. E. P. D. - Falleció el 18-XI-1976. - Alfredo Sánchez, Gaspar Espósito, Francisco Moreno, Juan Espinosa y Oscar Manfredi y sus respectivas familias, participan con pesar su fallecimiento e invitan al sepelio de sus restos. 19|11|F|49387|19|11

JOSE GONZALEZ. - Q. E. P. D. - La Comisión Directiva de la Unión Vecinal Mariano Moreno, del Barrio Córdoba de la Ciudad de Gral. San Martín, participa con profundo dolor el fallecimiento del hermano del protesorero de la entidad, señor Pablo González, e invita al sepelio de sus restos. 19|11|F|49383|19|11

✝
ROSA ESPINOSA DE CRUS
Q.E.P.D.
Falleció el 18-XI-1976

Su esposa, Narciso Crus; sus hijos: José, María, Narciso y Raúl Crus; su hija política, Estela Díaz; sus hermanos: Roberto, Alberto, Mercedes, Eulogio, Rafael, Antonio, Pascual y Pedro Espinosa; hermanos políticos, sobrinos, primos y demás deudos, participan con pesar su fallecimiento e invitan al sepelio de sus restos hoy, a las 16 hs., en el cementerio de Rodeo del Medio. Casa de duelo: Juan B. Justo 449, Fray Luis Beltrán. Servicio: Cochería Milio, San Martín.
19|11|F|49381|19|11

ROSA ESPINOSA DE CRUCES. Q.E.P.D. - Falleció el 18-XI-1976. - El personal de Cipo S. A., participa con pesar el fallecimiento de la hermana de sus compañeros Rafael, Siverio y Eulogio Espinosa, e invita al sepelio de sus restos.
19|11|F|49366|19|11

✝
TOMAS GONZALO PONCE
Q. E. P. D.
Falleció el 18-XI-1976

Su esposa, Encarnación L. Reyes de Ponce; sus hijos: Esther, Alicia, Victoria, Juan y Hugo; hijos políticos: Oscar Modón, Miguel Moyano, Victorino Urquiza, Gioconda Lucero, María Bohigas, nietos, bisnietos y demás familiares, participan su fallecimiento e invitan al sepelio de sus restos, hoy a las 11 horas, al cementerio de Godoy Cruz. Casa mortuoria; Presidente Alvear 275, Godoy Cruz. Servicio: Casa Loreti y Cía. 19|11|F|49365|19|11

✝
JOSE MARIO GIMENEZ
Q. E. P. D.
Falleció el 18-XI-1976
C. A. S. R. y B. P.

Su desconsolado hijo: José Giménez Maldonado; su madre política: María Vargas Vda. de Maldonado; sus hermanos políticos: Andrés, Elías y José Maldonado Vargas; hermanos: Pedro, Antonio, Salvador, Jua y Benjamín Giménez; hermanos políticos; su futura hija política: Ana María Fernández; tíos, sobrinos, primos y demás deudos participan su fallecimiento e invitan al sepelio, hoy a las 18.30 hs. al Cementerio de Guaymallén. Casa mortuoria: calle José Foucault s/n. Primavera, Gllén. Servicio: "Casa Masselos S.R.L. Tel. 255043.
19|11|F|49392|19|11

✝
SANTIAGO PUEBLA
Q.E.P.D.
Falleció el 18-XI-1976
C.A.S.R. y B.P.

Sus hijos: Santiago, Adrián y Olinda Inés; su hermano, Benito; sus sobrinos: Carlos Eduardo, Hortensia, Nelly, Angélica, Armando, Lucía, Valentín y Heriberto Puebla; Marciano Magallanes y Servando Bruna; primos y demás deudos, participan su fallecimiento e invitan al sepelio hoy, a las 18 hs., en el cementerio de Guaymallén. Casa de duelo: España 4114, Villa Nueva. Servicio: Boschín Hnos. Villa Nueva.
19|11|F|33300|19|11

ALBERTO IBARRA. - Q. E. P. D. - Falleció el 18-XI-1976. C.A.S.R. y B.P. - Su madre: Benita Irene Ibarra Vda. de Andrada, hermanos: Hilda, Ana, Carlos y Doly; hermanos políticos: Francisco Astuto, Salvador Angelino, Teresa Oliva y Jacinto López, tíos, sobrinos, primos y demás deudos participan con profundo dolor su fallecimiento e invitan al sepelio de sus restos hoy a las 18.30 hs. al cementerio de la Capital. Casa de duelo: Granaderos de San Martín 1751, San José. Gllén. Servicio: Empresa Augusto Américo Zapata.
19|11|F|49372|19|11

LEONILDA TOMASA GONZALEZ DE ESTRELLA. - Q. E. P. D. - Falleció el 17-XI-1976. Su esposo: Carlos Estrella, hijos, Rosa, Miguel, Juan, Yolanda, y Lila Estrella, padre Fernando González hermanos María, Marcos, Lucas, Gerónima, y José González, hermanos políticos, nietito Yobani Illanes y demás familiares participan su fallecimiento e invitan al sepelio de sus restos a efectuarse hoy a las 11 horas en el cementerio de Guaymallén. Casa mortuoria: Gutenberg 3998 - Villa Nueva. Servicio: Casa Masselós S.R.L. Suc. Villa Nueva.
19|11|F|49370|19|11

LUIS EUGENIO DELAMARRE Q. E. P. D. Falleció trágicamente el 18 - XI - 1976. - Su desconsolada esposa, Eva Delgado de Delamarre; sus hijos: Patricia, María, Luis y Rodolfo Delamarre; sus padres: Rodolfo E. Delamarre y Emma Hubber de Delamarre; sus hermanos: Jorge y Niels; tíos, primos, y demás familiares, participan con profundo dolor su fallecimiento e invitan al sepelio de sus restos que se efectuará hoy, a las 17 hs., en el cementerio de la ciudad de San Rafael, previa misa de cuerpo presente a oficiarse en la Parroquia Nuestra Señora de Luján, Casa de duelo; Chile y Pueyrredón, San Rafael.
19|11|F|49376|19|11

LUIS DELAMARRE. - Q. E. P. D. - Falleció el 18-XI-1976. - Doctor Enrique V. Sosa Lara, Elcira Medina de Sosa Lara y flia., participan con profundo pesar el fallecimiento de su querido primo e invitan al sepelio de sus restos.
19|11|C|430|19|11

LUIS EUGENIO DELAMARRE Q.E.P.D. - Falleció el 18-XI-76 La delegación San Rafael de la Intervención Militar en la Asociación Gremial de Empleados del Poder Judicial, participa con profundo dolor el trágico fallecimiento de su compañero de tareas y juez de paz de Monte Comán, e invita a elevar una oración en su memoria. 19|11|F|49360|19|11

LUIS EUGENIO DELAMARRE Q.E.P.D. - Falleció el 18-XI-76 Personal directivo, docente, celadores y asociaciones periescolares de la Escuela Nº 492 "Juan Martín de Pueyrredón", de Monte Comán, participan con pesar el fallecimiento del esposo de la directora del establecimiento, señora Eva L. Delgado de Delamarre, e invitan al sepelio de sus restos. 19|11|F|49361|19|11

LUIS EUGENIO DELAMARRE Q. E. P. D. Falleció trágicamente el 18 - XI - 1976. - El Rotary Club de Monte Comán, participa con profundo dolor el fallecimiento de su socio e invita al sepelio de sus restos en el cementerio de San Rafael. 19|11|F|49377|19|11

LUIS EUGENIO DELAMARRE Q. E. P. D. - Falleció el 18-XI-1976. - Antonia Yolanda Micoli Vda. de Martielli, Temi Vda. de Micoli, Antonio Cardoso, Rubén Cerioli y sus respectivas Flias., participan con pesar su fallecimiento. 19|11|F|49387|19|11

JOSE GONZALEZ. - Q. E. P. D. - Falleció el 18-XI-1976. - Alfredo Sánchez, Gaspar Espósito, Francisco Moreno, Juan Espinosa y Oscar Manfredi y sus respectivas familias, participan con pesar su fallecimiento e invitan al sepelio de sus restos. 19|11|F|49387|19|11

JOSE GONZALEZ. - Q. E. P. D. - La Comisión Directiva de la Unión Vecinal Mariano Moreno, del Barrio Córdoba de la Ciudad de Gral. San Martín, participa con profundo dolor el fallecimiento del hermano del protesorero de la entidad, señor Pablo González, e invita al sepelio de sus restos. 19|11|F|49383|19|11

✝
ROSA ESPINOSA DE CRUS
Q.E.P.D.
Falleció el 18-XI-1976

Su esposa, Narciso Crus; sus hijos: José, María, Narciso y Raúl Crus; su hija política, Estela Díaz; sus hermanos: Roberto, Alberto, Mercedes, Eulogio, Rafael, Antonio, Pascual y Pedro Espinosa; hermanos políticos, sobrinos, primos y demás deudos, participan con pesar su fallecimiento e invitan al sepelio de sus restos hoy, a las 16 hs., en el cementerio de Rodeo del Medio. Casa de duelo: Juan B. Justo 449, Fray Luis Beltrán. Servicio: Cochería Milio, San Martín.
19|11|F|49381|19|11

ROSA ESPINOSA DE CRUCES. Q.E.P.D. - Falleció el 18-XI-1976. - El personal de Cipo S. A., participa con pesar el fallecimiento de la hermana de sus compañeros Rafael, Siverio y Eulogio Espinosa, e invita al sepelio de sus restos.
19|11|F|49366|19|11

✝
TOMAS GONZALO PONCE
Q. E. P. D.
Falleció el 18-XI-1976

Su esposa, Encarnación L. Reyes de Ponce; sus hijos: Esther, Alicia, Victoria, Juan y Hugo; hijos políticos: Oscar Modón, Miguel Moyano, Victorino Urquiza, Gioconda Lucero, María Bohigas, nietos, bisnietos y demás familiares, participan su fallecimiento e invitan al sepelio de sus restos, hoy a las 11 horas, al cementerio de Godoy Cruz. Casa mortuoria; Presidente Alvear 275, Godoy Cruz. Servicio: Casa Loreti y Cía. 19|11|F|49365|19|11

✝
JOSE MARIO GIMENEZ
Q. E. P. D.
Falleció el 18-XI-1976
C. A. S. R. y B. P.

Su desconsolado hijo: José Giménez Maldonado; su madre política: María Vargas Vda. de Maldonado; sus hermanos políticos: Andrés, Elías y José Maldonado Vargas; hermanos: Pedro, Antonio, Salvador, Jua y Benjamín Giménez; hermanos políticos; su futura hija política: Ana María Fernández; tíos, sobrinos, primos y demás deudos participan su fallecimiento e invitan al sepelio, hoy a las 18.30 hs. al Cementerio de Guaymallén. Casa mortuoria: calle José Foucault s/n. Primavera, Gllén. Servicio: "Casa Masselos S.R.L. Tel. 255043.
19|11|F|49392|19|11

✝
SANTIAGO PUEBLA
Q.E.P.D.
Falleció el 18-XI-1976
C.A.S.R. y B.P.

Sus hijos: Santiago, Adrián y Olinda Inés; su hermano, Benito; sus sobrinos: Carlos Eduardo, Hortensia, Nelly, Angélica, Armando, Lucía, Valentín y Heriberto Puebla; Marciano Magallanes y Servando Bruna; primos y demás deudos, participan su fallecimiento e invitan al sepelio hoy, a las 18 hs., en el cementerio de Guaymallén. Casa de duelo: España 4114, Villa Nueva. Servicio: Boschín Hnos. Villa Nueva.
19|11|F|33300|19|11

ALBERTO IBARRA. - Q. E. P. D. - Falleció el 18-XI-1976. C.A.S.R. y B.P. - Su madre: Benita Irene Ibarra Vda. de Andrada, hermanos: Hilda, Ana, Carlos y Doly; hermanos políticos: Francisco Astuto, Salvador Angelino, Teresa Oliva y Jacinto López, tíos, sobrinos, primos y demás deudos participan con profundo dolor su fallecimiento e invitan al sepelio de sus restos hoy a las 18.30 hs. al cementerio de la Capital. Casa de duelo: Granaderos de San Martín 1751, San José. Gllén. Servicio: Empresa Augusto Américo Zapata.
19|11|F|49372|19|11

LEONILDA TOMASA GONZALEZ DE ESTRELLA. - Q. E. P. D. - Falleció el 17-XI-1976. Su esposo: Carlos Estrella, hijos, Rosa, Miguel, Juan, Yolanda, y Lila Estrella, padre Fernando González hermanos María, Marcos, Lucas, Gerónima, y José González, hermanos políticos, nietito Yobani Illanes y demás familiares participan su fallecimiento e invitan al sepelio de sus restos a efectuarse hoy a las 11 horas en el cementerio de Guaymallén. Casa mortuoria: Gutenberg 3998 - Villa Nueva. Servicio: Casa Masselós S.R.L. Suc. Villa Nueva.
19|11|F|49370|19|11

LUIS EUGENIO DELAMARRE Q. E. P. D. Falleció trágicamente el 18 - XI - 1976. - Su desconsolada esposa, Eva Delgado de Delamarre; sus hijos: Patricia, María, Luis y Rodolfo Delamarre; sus padres: Rodolfo E. Delamarre y Emma Hubber de Delamarre; sus hermanos: Jorge y Niels; tíos, primos, y demás familiares, participan con profundo dolor su fallecimiento e invitan al sepelio de sus restos que se efectuará hoy, a las 17 hs., en el cementerio de la ciudad de San Rafael, previa misa de cuerpo presente a oficiarse en la Parroquia Nuestra Señora de Luján, Casa de duelo; Chile y Pueyrredón, San Rafael.
19|11|F|49376|19|11

LUIS DELAMARRE. - Q. E. P. D. - Falleció el 18-XI-1976. - Doctor Enrique V. Sosa Lara, Elcira Medina de Sosa Lara y flia., participan con profundo pesar el fallecimiento de su querido primo e invitan al sepelio de sus restos.
19|11|C|430|19|11

LUIS EUGENIO DELAMARRE Q.E.P.D. - Falleció el 18-XI-76 La delegación San Rafael de la Intervención Militar en la Asociación Gremial de Empleados del Poder Judicial, participa con profundo dolor el trágico fallecimiento de su compañero de tareas y juez de paz de Monte Comán, e invita a elevar una oración en su memoria. 19|11|F|49360|19|11

LUIS EUGENIO DELAMARRE Q.E.P.D. - Falleció el 18-XI-76 Personal directivo, docente, celadores y asociaciones periescolares de la Escuela Nº 492 "Juan Martín de Pueyrredón", de Monte Comán, participan con pesar el fallecimiento del esposo de la directora del establecimiento, señora Eva L. Delgado de Delamarre,

Departamentales

Guaymallén

Más programaciones del ciclo cultural municipal

Grupo Vocal "Cóndor". Se presentará el sábado 27 en el salón "General San Martín", de la Municipalidad de Guaymallén.

GUAYMALLEN. — La Municipalidad dio a conocer sus restantes programaciones culturales para este mes de noviembre y hasta el 9 de diciembre, fecha determinada para la clausura del ciclo cumplido durante 1976.

Siempre en el salón municipal "General San Martín", ubicado dentro de la sede comunal en Villa Nueva y a las 21.30, con entrada gratis en todos los casos, se realizará el próximo miércoles 24, un recital de arpa, guitarra y flauta, a cargo de profesores de la Escuela Superior de Música de la Universidad Nacional de Cuyo. La continuidad será el sábado 27, con la actuación del Grupo Vocal "Cóndor", con música argentina folklórica y latinoamericana.

El jueves 2 de diciembre, habrá teatro. En esa oportunidad, con dirección de Walter Aníbal Ravanelli y Manuel Eduardo Vega, se representará "Corazón de tango" y "El debut de la piba", de los autores Juan Carlos Schiano y Roberto Lino Cayol, respectivamente.

Al día siguiente, 3, actuará nuevamente en la comuna, el conjunto "Ecos del Ande", que se presentara en el mismo sitio el 24 de setiembre pasado. Los integrantes son Armando Talquenca, Daniel Talquenca, Oscar Eduardo Butti y Roberto A. Lucero. El primero de los nombrados es el director. "Ecos del Ande" tiene una larga trayectoria en el cancionero popular de raíz folklórica latinoamericana.

Muestra colectiva

El ciclo cultural se cerrará el jueves 9 de diciembre, con una muestra de pinturas que se prolongará hasta el 19, y estará a cargo de los prestigiosos profesores Angel Gil, Segundo Peralta, Alfredo Severino y Antonio Sarelli. Estos artistas expusieron sus obras en la Municipalidad de Guaymallén, en una exhibición múltiple. Angel Gil posee en su obra, un gran encanto, y los elementos de su pintura, profundamente lírica, no son explicativos entre sí, sino que deben ser juzgados en un todo plástico. Segundo Peralta, también mendocino como los tres profesores mencionados, y al igual que ellos, egresado de la Academia Provincial de Bellas Artes, acusa perfección en el dominio de la técnica y es muy amplia en su gama de recursos. Alfredo Saverino concibe sus elementos en un juego rítmico de planos, manchas y trazos gruesos de color firme, que le sirven para componer su obra total, en la que la luz y las texturas juegan un papel primordial. Antonio Sarelli utiliza la gama clara con los grises y verdes diluidos, a veces azules, en los que registra su emoción.

Maipú

Normas para autorización de espectáculos

MAIPU. — La Municipalidad recordó a los responsables de las instituciones con sede en el departamento, que se encuentra en plena vigencia el Decreto 109 del 4 de mayo de 1976 que establece: "A partir de la fecha del presente Decreto, todas las instituciones sociales, clubes, uniones vecinales, estudiantiles, etc., que deseen realizar bailes y/o espectáculos públicos, deberán solicitar el correspondiente permiso municipal con 10 (diez) días de anticipación, mediante expediente por Mesa de Entradas de esta Municipalidad".

¡Gracias!
Espíritu Santo
POR EL FAVOR RECIBIDO
Raúl D. B.
19|11|C|236|19|11

¡Gracias!
Espíritu Santo
POR LOS FAVORES RECIBIDOS
L. G. de F.
19|11|C|248|19|11

¡Gracias!
Espíritu Santo
POR LA GRACIA CONCEDIDA
E. D. S. de B.
19|11|F|51800|19|11

Lavalle

"Los Duendes de Cuyo" actúan en Costa de Araujo

LAVALLE. — Mañana a las 21.30, se presentará en el Club Costa de Araujo, de Lavalle, el conjunto "Los Duendes de Cuyo". Sus tres componentes son los hermanos López Carrasco, que ofrecerán en esa institución un recital de folklore argentino. En esta oportunidad, la dirección general estará a cargo de Miguel Valerio López Carrasco.

Este prestigioso grupo ha realizado una exitosa y extensa gira por el país, y más recientemente, se presentó con buen suceso en el Teatro Independencia, de Mendoza, con auspicio de la Dirección de Acción Cultural de la Provincia. La que efectúan en Lavalle es una de sus últimas actuaciones, previa a la gira que por Buenos Aires y otros sitios de la Argentina iniciarán el próximo 10 de diciembre.

Las Heras

Celebración de industriales marmolistas

LAS HERAS. — Mañana se cumple el 3º aniversario de la fundación de la Cámara de Industriales Marmolistas y Afines de Mendoza (CIMAM), cuya sede central ubica en este departamento.

En los tres años de existencia, los empresarios del mármol han logrado unirse, trabajar mancomunadamente en aras de mejorar la calidad de trabajos y materias primas a emplear, como asimismo, lograr en base a menores beneficios económicos, brindar al usuario mejores precios. Se han integrado a la Federación Nacional y algunos de sus miembros forman parte de la directiva en el orden nacional. La rebaja de costos de que se habla, ha sido merced a la constitución de una cooperativa para la adquisición de insumos, lo que posibilita el beneficio a los usuarios.

Festejando el acontecimiento se reunirán mañana, en las instalaciones del Club Social, sito en calle Belgrano 525, Las Heras, oportunidad en que participarán junto a familiares, de una cena de camaradería. Los organizadores adelantaron que asistirán delegaciones de todo el país. Se informó también, quienes deseen participar de la cena, podrán reservar sus tarjetas en calle San Martín 941 Las Heras y en los teléfonos: 214105 y 230328.

Godoy Cruz

El intendente reúnese hoy con industriales

GODOY CRUZ. — Hoy, a las 19, el intendente municipal, capitán (R) Osvaldo Enrique Galli, mantendrá una reunión con industriales y comerciantes de la zona, donde se tratarán temas de interés general. A la misma han sido invitadas las siguientes firmas comerciales: Pescarmona, Talleres El Cóndor, Fermachin, Talleres Arrigoni, Cartonex, Cervecería Cuyo, Jorge Frasca, Vicente Módica, Cimalco, Arcanco, Basante, B.U.C.I., Mengoni y Comasider.

Patentes de comercio: pago sin recargo

GODOY CRUZ. — Hoy vence el pago de las patentes de comercio sin recargo. Se informó que el comerciante o industrial que no haya sido clasificado por el año 1976, debe presentarse a la Dirección de Recaudaciones de la Municipalidad, con la boleta de patente del año 1975.

Por otra parte se recordó que las obligaciones vencidas serán cobradas por vía de apremio con costas y accesorios actualizados según ley 4074 y decreto 2315.

Recital poético en la Comuna de Godoy Cruz

Hoy, a las 21, en programa preparado por la Dirección de Cultura de la Municipalidad de Godoy Cruz, en el salón de actos de esa comuna, Rita Patricio presentará un recital de poesías de su libro inédito "Tiempo de soledad".

La audición tendrá el acompañamiento musical de Ernesto Esteban, en guitarra; Susana Becerra, canto; Juan Camargo, en bajo electrónico y Oscar Moyano, en guitarra eléctrica.

Los recitados estarán a cargo del actor Daniel Goldman y los relatos correrán por cuenta de Eduardo Bisbal y Luciano Ortega. Plástica con manos, Luisa Olivera.

La entrada es gratuita.

Presentación del "Novo Jazz Trío"

SAN RAFAEL. — En el auditorio de la Escuela Rodolfo Iselín se presentará hoy a las 21 el "Novo Jazz Trío", conjunto formado por Chiquito Llera (batería), Oscar Giunta (piano) y Rubén Velázquez (bajo). La función es organizada por la Facultad de Ciencias Económicas San Rafael de la Universidad Nacional de Cuyo.

El trío interpretará, entre otros temas: "En un día claro se hasta siempre", "Charla de nena", "Cuando hay poca luz", "Las hojas muertas" y "Niebla".

Universidades

Facultad de Ciencias Aplicadas a la Industria. — SAN RAFAEL. — Hasta el 3 de diciembre estará abierta la inscripción para el curso de ingreso a las carreras de Ingeniería en Petroquímica y Mineralurgia e Ingeniería en Industrias de la Alimentación. Se destaca que las condiciones de ingreso son las mismas que las establecidas para las universidades nacionales, tomándose examen de Matemática y Física, de acuerdo a lo establecido para las carreras de Ingeniería. Los programas respectivos pueden ser solicitados en la secretaría de la Facultad, debiendo los alumnos interesados presentar certificado o constancia provisoria de estudios secundarios y documentos de identidad. Las solicitudes y mayor información puede ser requerida en el local de la Facultad de calle Comandante Salas 227 de esta Ciudad, de 8 a 13 y de 14 a 20, teléfono 21947.

Luján

Los 20 años de actividad del Club de Leones

LUJAN DE CUYO. — El Club de Leones de este departamento celebrará mañana, con distintos actos, su 20º aniversario. Asistirá a los festejos el gobernador del Distrito O. 1. Fernando Lara Maldonado, procedente de la ciudad de Córdoba.

El programa se iniciará a las 9.30, con una visita de cortesía a las autoridades del Rotary Club de Luján y al intendente municipal, coronel (R) Juan Carlos Sosa.

A las 10.30, autoridades de la institución e invitados se trasladarán hasta un terreno ubicado en la calle Republica de Siria, entre 20 de Setiembre y Balcarce, donde se colocará la piedra basal del futuro consultorio médico gratuito, que la entidad administrará al servicio de la comunidad.

A las 11, habrá una reunión de trabajo en la sede del club, con la totalidad de los socios, damas y leos y posteriormente un almuerzo, en un motel de Chacras de Coria.

Por la noche tendrá lugar la cena aniversario en el salón de fiestas de la Sociedad Española, con orquesta bailable y actos leonísticos.

Sociales

Enlace. — LUJAN. — Hoy, a las 21, en la Parroquia de Nuestra Señora de Luján, será bendecido el enlace de la doctora Hilda Raquel Abraham con el doctor Héctor Daniel Riveros. Serán padrinos por ambos contrayentes la señorita Susana Riveros y el doctor Antonio Nora; la señora Rosita Abraham de Nahman y el señor Maron Nahman.

Guaymallén

Exposición de manualidades en Rodeo de la Cruz

GUAYMALLEN. — El Intendente Municipal, vicecomodoro (R) Domingo Oscar Illanes; el Director de Cultura y Relaciones Públicas, señor Juan Antonio Ramis Vaquer, y la jefa interina del Departamento de Cultura y Difusión, señora Gloria Ester Casanova de Medina, inaugurarán el sábado 20, a las 11.30 en el salón de Mueblería Pirrello, —ubicado en la intersección de Carril Nacional y Dr. Carlos Ponce, del distrito Rodeo de la Cruz—, una exposición de manualidades, arte decorativo, tejido a máquina y a mano, cocina, corte y confección, juguetería, etc.

Esta muestra permanecerá abierta hasta el 21 de noviembre y culmina con ella el ciclo lectivo 1976. Tanto los trabajos como la exhibición son responsabilidad de la escuela vespertina municipal Nº 3 "Paula Albarracín de Sarmiento", que funciona frente a plaza "Rufino Ortega", de Km. 11, en el distrito Rodeo de la Cruz.

Agua potable

GUAYMALLEN. — La comuna ofreció a la Dirección de Obras y Servicios Sanitarios de la Provincia, su colaboración para la ejecución de la obra suministro de agua potable a los barrios Jesús Nazareno y Los Olivos, Loteo Favaro y zonas aledañas.

vivienda industrializada
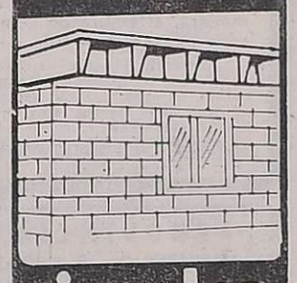
cimalco
Chuquisaca 200
Godoy Cruz-Mza.

Buenas Noticias
No se preocupe. Para su próximo pic nic Ud. llévese exquisitos Helados TORRAICO y dé el golpe de la reunión. Fáciles de preparar. Instantáneos Son sanos. Son ricos. Y vienen en diferentes gustos. Súrtase entonces con tiempo para su próximo pic nic, de Helados Torraico. Adquiéralos en supermercados y almacenes. - Helados Torraico.
ADOLFO CALLE 42
DORREGO
19|11|F|51830|19|11

San Rafael

El gerente de la sucursal saluda a uno de los servidores que cumplió 25 años en la institución.

Fue festejado el 90º aniversario del BHN

SAN RAFAEL. — Festejó el personal de la Sucursal San Rafael del Banco Hipotecario Nacional el 90 aniversario de fundación de esa prestigiosa institución bancaria.

Este acontecimiento tuvo grata repercusión en el medio por la medida en que la Institución está estrechamente ligada a la economía zonal a través del amplio aporte que ha dado en apoyo de la industria con destino a la construcción de 4.600 viviendas. Ello se vio reflejado en numerosos mensajes de saludo y congratulación por la obra que cumple ese Banco.

Por otra parte en dependencias de la sucursal, poco después de finalizada la tarea, fue servido un lunch del que participaron el personal superior, escribanos, tasadores, y el personal administrativo y de servicio. En su transcurso fueron entregadas distinciones consistentes en medallas recordatorias a tres empleados de esa sucursal que han cumplido veinticinco años de labor. Son ellos el señor Juan Carlos Sotelo, Franklin Darío Páez y Roberto Sosa, a quienes entregaron esos presentes el gerente de la sucursal Armando Carabajal, el subgerente Alberto Manuel Díaz y el contador Angel Fernando Rosselot.

La reunión transcurrió en un ambiente de grata cordialidad y camaradería y en la oportunidad el gerente de la sucursal Armando Carabajal habló en nombre de las autoridades de Casa Central para referirse en ajustados conceptos a la trayectoria del banco y las posibilidades futuras en base a las nuevas líneas de crédito de la Institución.

Exposición de pinturas de Luis N. Scalise

SAN RAFAEL. — Organizado por la comisión de Cultura de la Cooperativa de Crédito San Rafael Limitada se realizará una exposición de pinturas del artista local Luis N. Scalise.

La mencionada muestra será inaugurada mañana a las 20, en el local de avenida Mitre y Bernardo de Irigoyen, estando la presentación del artista a cargo del destacado pintor de nuestro medio, señor Felix Arnedillo.

El catálogo de la muestra incluye los siguientes títulos: "Quietud en el lago", "Inminencia de milagro", "Vegetación", "Buscando una salida", "Paisaje serrano", "Avalancha cósmica", "En las altas cumbres", "Invitación al reposo", "Tarde cálida", "Soledad", "Descendieron", "Dulces, apacibles arroyuelos" y "Concierto de piedra y agua".

Scalise tiene ya una amplia trayectoria, habiendo expuesto con gran éxito en Mendoza, Córdoba, San Juan y en otros lugares del país, como así también en Buenos Aires.

Educacionales

Suplencias. — SAN RAFAEL. — Hoy se ofrecerán los siguientes cargos: a las 9.30, en la Escuela de Bachillerato y Magisterio Especializado "Mercedes A. de Segura", un cargo de la especialidad Modas, en carácter de interino. Los interesados deberán presentar cédula de puntaje y certificados de buena conducta y salud.

—A las 10, en la Escuela Nº 436 "Juan Isidro Zapata", un cargo de maestra de grado a partir del puntaje 12,999 en orden decreciente o desde el máximo puntaje.

Entidades diversas

Asociación de Mujeres de Negocios y Profesionales. — SAN RAFAEL. — Ha organizado un concierto de piano que se realizará el sábado a las 18.30, en la Cámara de Comercio de San Rafael. Estará a cargo de la pianista Marta Ueltschi de Rostand y se ha invitado a concurrir al público en general.

Sociedad Teosófica. — El sábado a las 18.30 en el local de la Biblioteca Teosófica "Annie Besant", ubicada en avenida Mitre 559, planta alta, se ofrecerá una conferencia pública sobre el tema: "La música como síntesis del arte".

Sociales

Casamiento. — SAN RAFAEL. — Mañana a las 22, en la Iglesia Nuestra Señora de Luján, será bendecido el casamiento de la señorita Griselda Piastrellini con el señor Carlos Meneghello. Serán padrinos por el novio, Orlando Meneghello y Amanda Salas y por la novia, Dino Piastrellini y Lila Romero.

Dos festivales benéficos en La Llave y Goudge

SAN RAFAEL. — Mañana a las 21.30 se realizará un festival artístico a total beneficio del templo "San Isidro Labrador" de La Llave.

El festival se desarrollará en el local de la Escuela "Saturnino de la Reta" y contará con la actuación de la Academia de Danzas de la Municipalidad de San Rafael; el conjunto de Lucas Gastón; Los Cuyanitos del Diamante y el cuerpo de danzas de Ingrí Beiza de Monte Comán.

Por su parte en Goudge y a fin de recaudar fondos destinados a iniciar la construcción del templo en ese distrito, dedicado a Nuestra Señora de Fátima, mañana a las 22 se servirá una vaquillona con cuero, en el local de la Escuela "Triunvirato".

PIDA AL BLOCK POR SU VERDADERO NOMBRE
BORRADOR
borrador
BORRADOR
BORRADOR
BORRADOR
BORRADOR ® block esquela
Pag. 240 * Art 702 * Industria Argentina
BORRADOR
borrador
BORRADOR
BORRADOR
BORRADOR
BORRADOR
UNICO FABRICANTE: ROTUNDO S. A. C. F. y PAPELERA
Dr. E. Ravignani 2347/51 Capital Federal
T. E. 771-0302 y 772-9481

Zona Este

Santa Rosa

Preselección para el Festival de la Cueca

LA DORMIDA. — Tal cual estaba proyectado, se cumplió en las instalaciones del Club Social y Deportivo La Dormida la preselección de intérpretes para el IV Festival de la Cueca, ante una concurrencia que rebasó la capacidad del local y que con entusiasmo siguió todas las alternativas del espectáculo.

Se notó la presencia del intendente, señor Diego García y su señora esposa; del secretario municipal, señor Carlos Zullinger y la simpática presencia de las reinas de la Vendimia y de la Cueca y el Damasco, señoritas Betty Ercoli y Lidia García, respectivamente, siendo recepcionados por el presidente de la comisión organizadora, señor José Mario Guzmán y miembros de la referida comisión.

El acto comenzó con la actuación del conjunto Sfredo-Domínguez y el solista Ramón Cornejo y acto seguido se presentó el ballet infantil de Ricardo Pablo Quiroga de destacada y aplaudida actuación por la precocidad artística de los intérpretes.

De inmediato comenzó la actuación de los aspirantes a ser seleccionados para actuar en el IV Festival de la Cueca y el Damasco a realizarse en enero próximo, estando un jurado designado para establecer los ganadores.

Finalmente y ya a altas horas de la madrugada, se anunciaron los resultados, siendo ganadores los siguientes conjuntos: "Los arrieros del Huayco" y "Las Voces de Tala"; solistas, César Coria y Carlos Ahumada; dúos, Coria - López y Flores - Quevedo, recibiendo finalmente menciones especiales las cancionistas Gladys Domínguez y Norma Silva y el conjunto musical Guitarras Mendocinas.

Cabe destacar que actuaron intérpretes de distintos departamentos de la provincia y también de San Luis.

San Martín

Charla sobre el movimiento cooperativo

PALMIRA. — Hoy, a las 20.30, en la sede de la Caja de Crédito Palmira Cooperativa Ltda., pronunciara una conferencia el señor Ricardo Mastronardi sobre el tema "El Movimiento Cooperativo de Crédito y la actual coyuntura económica". El acto cuenta con el auspicio del Instituto Movilizador de Fondos Cooperativos Regional Cuyo y la Caja de Crédito Palmira.

El señor Ricardo Mastronardi es actual presidente del Instituto Movilizador de Fondos Cooperativos Regional Cuyo y vocal titular del Consejo Central de la mencionada entidad con sede en Rosario; ha asistido en calidad de único representante del cooperativismo argentino al Seminario Internacional sobre Administración y Contabilidad Cooperativa, realizado del 3 de abril al 10 de mayo de 1975 en Lima, Perú. Dicho Seminario contó con la participación de 11 representantes de diversos países de América Latina y fue organizado juntamente con la Organización Internacional del Trabajo (OIT), la Agencia para el Desarrollo Internacional de Suecia (S.I.D.A.) y el Sistema Nacional de Apoyo a la Movilización Social del Perú.

Certamen poético sobre la flor y la primavera

SAN MARTIN. — Hasta el 25 del actual se recibirán en avenida Santa Fe 81, La Colonia, Junín, los trabajos para intervenir en el certamen provincial de poemas ilustrados denominado "Festival Provincial de la Flor", que organiza la Asociación de Escritores y Poetas del Este "San Francisco de Asís", con el auspicio de Cámara Júnior de General San Martín.

Podrán participar en este concurso, cuyos trabajos tendrán como base los temas "la flor" y "la primavera", todos los escritores y poetas de Mendoza. Por separado deberá enviarse el poema ilustrado sobre cartón o paspartú, escritos en letra de imprenta o a mano con letra clara y uniforme.

La extensión de los poemas no podrá superar una carilla tamaño oficio, mecanografiada a dos espacios, en original y dos copias. Los ejemplares serán firmados con seudónimo, remitiéndose en sobre lacrado por separado los datos personales del autor.

GOBIERNO DE MENDOZA
Ministerio de Bienestar Social
Mendoza, 17 de noviembre de 1976.
RESOLUCION Nº 1654
Visto el Decreto Nº 2.035/1966 —Reglamento del Practicantado de Guardia—, sus modificatorios Nros. 942/75 y 3.035/76, siendo necesario llamar a concurso para proveer cargos de practicantes externos, menores y mayores, atento lo aconsejado por la Subsecretaría de Salud Pública,
El Ministro de Bienestar Social
INTERINO
RESUELVE:
Artículo 1º — Llamar a concurso para cubrir los siguientes cargos de practicantes externos, menores y mayores, que cumplan funciones en Servicios de Guardia de los hospitales que se mencionan a continuación:
HOSPITAL CENTRAL (Por Guardia)
Practicantes externos. No rentados - Tres (3) cargos.
Practicantes menores. Rentados - Dos (2) cargos.
Practicantes mayores. Rentados - Un (1) cargo.
HOSPITAL "EMILIO CIVIT" (Por Guardia)
Practicantes externos. No rentados - Tres (3) cargos.
Practicantes menores. Rentados - Dos (2) cargos.
Practicantes mayores. Rentados - Un (1) cargo.
HOSPITAL "LUIS C. LAGOMAGGIORE"
Practicantes externos. No rentados - Tres (3) cargos.
Practicantes mayores. Rentados - Dos (2) cargos
Artículo 2º — Los interesados deberán anotarse cumpliendo los requisitos exigidos por el Decreto Nº 3.035/76 en su art. 10º en la División Asuntos Profesionales y Concursos del Ministerio de Bienestar Social —Ala Este— Planta Baja, Casa de Gobierno, a partir del 18 de noviembre y hasta el 1º de diciembre de 1976 inclusive, a las 12, fecha y hora en que se cerrará la inscripción.
Artículo 3º — El jurado estará integrado por los siguientes profesionales médicos en representación de los organismos que se mencionan:
Dr. CARLOS JOSE PUGA, en representación del Ministerio de Bienestar Social.
Dr. EDUARDO CASSONE, en representación de la Facultad de Ciencias Médicas de la Universidad Nacional de Cuyo.
Dr. CARLOS EDUARDO SEGURA VILLANUEVA, en representación de la Federación Médica de la Provincia de Mendoza.
Dr. JOSE ANTONIO ARANGUREN, Jefe del Servicio de Guardia del Hospital Central.
Dr. ALBERTO ADRIANO CARAM, Jefe del Servicio de Guardia del Hospital "Emilio Civit".
Dr. JORGE ELIAS, Jefe del Servicio de Guardia del Hospital "Luis C. Lagomaggiore".
Artículo 4º — El presente llamado a concurso será publicado por dos (2) veces en el Boletín Oficial, diarios LOS ANDES y "Mendoza", los días 18 y 19 de noviembre de 1976.
Artículo 5º — Las direcciones de los respectivos hospitales colocarán avisos, en lugar bien visible, del presente llamado a concurso.
Artículo 6º — Comuníquese a quienes corresponda y archívese.
18|11|F|51540|19|11

HOY
Confitería del Casino
25 de MAYO 1131
RESERVAS al 254799 y 218344
ALFREDO BARBIERI (1er. actor cómico del Teatro Maipo de Bs. As.)
* RICARDO MARTIN
* KIKO
Orquesta bailable: TROPICAL RINGO y su CHARANGA
19|11|F|19|11

EMMA PAREDES DE KENAN
Q. E. P. D.
Falleció el 19 - XI - 1975.
En el primer aniversario de su fallecimiento, su esposo, hijo, hija política, hermanos, nietos y demás familiares invitan a la misa que se oficiará en la iglesia Virgen Niña y Señor del Milagro, hoy a las 20 horas.
19|11|C|213|19|11

PATRICIA CRISTINA GIULIANO
Q. E. P. D. - Falleció el 20 - X - 1976.
Sus padres, hermanos, abuelos, tíos y primos, agradecen profundamente a familiares, amigos, vecinos, directivos, docentes, vicedirectores, preceptores, profesores, alumnos, compañeros y amiguitas del curso de Escuela Comercio "Martín Zapata"; Asociación Cooperadora, directivos, profesores, alumnos y su profesora y compañeros Tercer Año Inglés Colegio Lenguas Extranjeras de U.N.C.; compañeras e instructor conjunto de básquet U.N.C.; directivos, docentes, celadoras, comisiones perieescolares Escuela Pío XII; Instituto Nuestra Señora del Rosario de Pompeya, madre superiora, hermanas y alumnas; Directorio, funcionarios, productores y empleados Compañía Seguros "El Norte" S.A.; Gerencia General, Representante Distrital y Funcionarios de "Previsión y Ayuda Mutua" Soc. Coop. de Seguros; Consejo de Administración Cooperativa de Obreros Metalúrgicos y Trabajadores de Mendoza Limitada, y a todos aquellos amigos íntimos, amistades y personas que en momentos de tan intenso dolor hicieran llegar su palabra de aliento; ofrendas florales, cartas, participaciones en diarios, asistencia al velatorio y acompañamiento de sus restos al cementerio; e invitan a la misa que por el eterno descanso de su alma, se oficiará el día sábado 20 a las 18.30 horas en la Capilla del Instituto Nuestra Señora del Rosario de Pompeya, al cumplirse el primer mes de su tránsito a la Gloria de Dios.
19|11|C|415|19|11

CRUZADA de la FAMILIA
VEA Y ESCUCHE ESTA NOCHE A
LUIS PALAU
23,30 por
CANAL 9 de Mendoza
19|11|F|51756|19|11

Programas de Radio y TV

Ofrecemos a continuación los programas de acuerdo con el detalle que nos han suministrado las respectivas teleemisoras.

Canal 7 - Mendoza

12.25 Santoral.
13.30 El pájaro loco.
13.00 Matinée: "Estrecho margen"
14.30 Buenas tardes, mucho gusto
16.00 La mujer, con Blackie.
17.00 El amor tiene cara de mujer
18.00 El show de los tres chiflados
18.30 El mundo de Calculín.
19.30 El festival de Tom y Jerry.
20.00 Noticiero 7.
20.55 Borocotó en familia.
21.00 El Nacional de fútbol en directo: Racing Club vs. Atlanta.
23.15 Toma, con Tony Musante.
0.15 Actualidades.
0.30 Palabras para recordar. - Secret. Medios Comunic.

Canal 9 - Mendoza

12.30 Noticiero en directo.
13.30 Almorzando con Mirtha Legrand.
15.00 Tiempo de vivir.
16.00 Los detectives.
17.00 El Club de los Amiguitos.
19.00 El show del Capitán Cascote
20.00 El circo de Carlitos Balá.
21.00 Noticiero Nueve.
22.00 Los que estamos solos.
23.30 Luis Palau responde.

LRA 6 y LRA 34 Radio Nacional - Mendoza

0.00 Desde Mendoza junto a usted.
6.00 Informativo.
6.05 Por los senderos de la patria.
6.30 Efemérides Argentinas.
6.35 Por los senderos de la patria.
6.30 Efemérides argentinas.
6.35 Por los senderos de la patria.
7.00 El santo rosario.
7.10 Música típica.
7.30 Informativo.
7.45 Recordando éxitos.
8.00 Notas y música para usted.
9.00 Variedades musicales.
9.30 Boletín cultural.
9.35 Varidades musicales.
10.00 Informativo
10.05 Instit. Nacional de Vitivinicultura
10.15 Pasaporte a la música.
10.30 Estampa ciudadana.
10.45 Música del país de los molinos.
11.00 Informativo.
11.05 Danzas y cantares nativos.
11.30 Dirección Provincial de Defensa Civil.
11.35 El cofre de las melodías.
12.00 Informativo.
12.05 Concierto de mediodía.
13.00 Informativo.
13.15 Pequeñas joyas de la música.
13.30 Boletín Gob. de Mza.
13.35 Folklore en nacional.
14.00 Informativo
14.05 Música ligera.
14.30 Orquestas típicas.
15.00 Informativo.
15.05 Exitos populares.
15.30 Jazz.
16.00 Informativo.
16.05 El libro leído para usted.
16.20 Nuestras danzas.
16.30 Medios de comunicación social.
16.40 El mundo y su música.
17.00 Informativo.
17.15 Concierto de la tarde.
18.00 Informativo.
18.05 Tango y folklore.
18.30 Boletín cultural.
18.35 Ruta musical.
19.00 Informativo.
19.05 Efemérides musical.
19.25 Melodías.
20.00 Informativo.
20.05 Solistas y conj. argentinos
20.30 Música francesa.
21.00 Informativo.
21.15 Valses.
21.30 Oberturas.
22.00 Informativo.
22.05 Concierto nocturno (desde teatro Independencia-.
23.00 Informativo.
23.05 Simplemente para recordar
23.45 Informativo.

Visita del Gobernador al Sur

(Viene de la Pág. 7ª)

neros, el ingeniero La Red anoó que existen más de 450 concesiones mineras y veinte minas en actividad, lo demás son sólo pequeñas explotaciones que no las justificó en campo minero, sino como simples pirquineros. Pero en cambio recordó que en materia ganadera y minera, que Vialidad Nacional está en condiciones de realizar obras camineras en un campo claro de posibilidades rentables.

En cuanto a la situación de Vialidad Nacional también se solicitó su jerarquización y mejoras en la ruta 143 en territorio pampeano. El ingeniero La Red informó que Vialidad Nacional hará el tramo Santa Isabel el próximo año y se le agradeció ese anuncio y la gestión que sobre el particular hizo la Provincia.

Tarifas eléctricas

Prolongado debate hubo en torno de las tarifas que aplica la Cooperativa Eléctrica para su uso industrial, en carácter de "cargo fijo". Sobre el particular se pidió una reunión conjunta de esa Cooperativa, Empresarios y Dirección Provincial de Energía.

Se pidieron mejoras para el aeropuerto General Alvear y el gobernador expresó que esa obra escapa a las posibilidades del gobierno de la Provincia y de la Comuna, y dio como única solución el que sea incluida por la Nación en la ley de aeropuertos.

Se pidió también que el departamento esté debidamente representado en los organismos provinciales y bancarios, y luego se sugirió la necesidad de que se contemple la situación emergente de los daños sufridos por los cultivos en el presente período agrícola. La zona ha sido declarada en estado de emergencia agropecuaria y se requiere que esas medidas prosigan en el año venidero.

Escuela de Comercio

El escribano Nery García, director de la Escuela Nacional de Comercio pidió apoyo al gobierno para que la comisión Pro Centro Educación pueda llevar adelante la construcción del edificio para la escuela a su cargo y Escuela Técnica, para lo cual deben aportar el 20 por ciento de la obra. El pedido no encontró eco favorable ya que el gobierno puso de manifiesto lo mucho que debe realizar la Provincia para resolver los problemas que tiene en las escuelas de su dependencia, haciendo notar que se ha dado a ese aspecto en su gobierno primera prioridad.

Otro tanto ocurrió al solicitarle un aval para que la Comuna pueda construir un edificio apropiado, ante el peligro que representa el actual edificio que ocupa. En ese aspecto recordó lo dispuesto por el gobierno en materia de obra, de terminar las iniciadas o paralizadas pero se dejó abierto el camino expresando "si se elabora un plan financiero posible de realizar, el gobierno apoyará el otorgamiento de ese aval".

No se hizo lugar a un pedido para que no se aplique el impuesto a las actividades lucrativas a las cooperativas, que fue planteado en nombre del Consejo Regional de Cooperativas, y en cuanto a que Giol implante una fábrica para producir mosto concentrado en el departamento, se les hizo saber que pueden producir vino sulfitado y derivarlo a las plantas existentes en la provincia que tienen un uso limitado de 60 a 70 días.

También mereció especial consideración la actividad ganadera en el Sur de la Provincia, pidiéndose el apoyo crediticio para las obras de infraestructura, a lo que el gobernador respondió en sentido positivo a los esfuerzos que se vienen realizando. El ministro de Economía se refirió al centro de inseminación artificial que se proyecta instalar para afianzar el desarrollo de esa actividad agropecuaria.

Visita judicial a la cárcel realizan hoy

De acuerdo con la fecha fijada por la Suprema Corte de Justicia, los magistrados realizarán hoy la segunda visita judicial del año a la cárcel penitenciaria provincial.

En la oportunidad se constituirán siete mesas: la primera de ellas para la atención del régimen interno del penal, estará presidida por el titular de la Corte, doctor Juan Antonio del Peral, la integrará además el procurador general, doctor Francisco Madrazo y el secretario administrativo del tribunal, señor Juan Héctor Núñez.

Las restantes mesas estarán presididas por los siguientes miembros de la Corte: mesa Nº 2, Cámara Primera en lo Criminal, doctor Benigno Martínez Vázquez; mesa Nº 3, Cámara Segunda en lo Criminal, doctor Sergio Danilo Moretti; mesa Nº 4, Cámara Tercera en lo Criminal, doctor Abel Fernando Boulin Zapata; mesa Nº 5, primero y segundo Juzgado de Instrucción y Primero y Segundo Juzgados Correccional; primera, segunda y quinta fiscalías de Instrucción y Correccional, doctor Emilio A. Poccione; mesa Nº 6, tercero y cuarto juzgados de Instrucción, tercero y cuarto juzgados en lo Correccional, tercera y sexta fiscalías de Instrucción y Correccional y cuarta Fiscalía de Instrucción, doctor Rodolfo A. Galdós; mesa Nº 7, correspondiente a la Tercera Circunscripción Judicial, San Martín, doctor Jorge López Valencia.

Una adjudicataria recibe de manos del gobernador el título del predio que habita.

Colonos del departamento recibieron sus escrituras

GENERAL ALVEAR. — En un sencillo acto realizado en la Comuna que presidió el gobernador de la Provincia, brigadier mayor (RE) Jorge Sixto Fernández recibieron sus títulos de propiedad 38 colonos ocupantes de tierras en la Colonia San Pedro del Atuel, dependiente del Consejo Agrario Nacional.

En representación de ese organismo nacional, se encontraba presente el coronel José Julio Moro, coordinador general del citado Consejo, ministros provinciales y funcionarios de la Comuna.

En la oportunidad el coronel Moro pronunció palabras previas a la entrega de los títulos de propiedad, reflejando en ellas la gran satisfacción con que procedía a la entrega de esas escrituras, y anunció que hoy se hara otro tanto con la entrega de los títulos de propiedad a 62 colonos en la capital y departamentos vecinos y dijo que "esa medida premia el justo merecimiento de los agricultores por lo que hacen".

Tras esas palabras pidió al gobernador de Mendoza procediese a la entrega del primer título de propiedad que correspondió a Carmen Moyano de Martínez y José Martínez. En ambos casos el mandatario saludó a los colonos y les expresó su deseo de buena suerte; el título siguiente correspondió a Angel Mattioli, entrega que cumplió el coronel Moro, quien se confundió en un abrazo con el colono favorecido.

Convenio con el Consejo

La entrega de estas parcelas a colonos, es el resultado de un convenio suscripto entre el Gobierno de Mendoza y el Consejo Agrario Nacional por el cual el gobierno de la Provincia ha tomado a su cargo la realización de los trabajos de infraestructura de esas parcelas.

Los títulos entregados en esta ciudad corresponden a tierras de la Colonia San Pedro del Atuel cultivadas con plantíos de vid, frutales y hortalizas. Mañana en la ciudad de Mendoza se procederá a entregar tierras a colonos radicados en varios departamentos, entrega que favorece a 62 agricultores.

Títulos

GENERAL ALVEAR. — Una medida con alto sentido social se cumplió durante la visita del gobernador de la Provincia. Fue la del anuncio de que en breves días más recibirán las escrituras de propiedad de los predios de Barrio San Carlos 412 familias que se encuentran radicadas allí desde hace muchos años.

El gobernador, brigadier mayor Jorge Sixto Fernández se encontraba en esos momentos acompanado del ministro de Gobierno, comodoro Teófilo Ramírez Dolan y del intendente municipal Rufino García Casado. En sectores inmediatos se encontraban directivos de la comisión vecinal de Barrio San Carlos. El mandatario, con breves conceptos, les informó la firma del decreto disponiendo la escrituración de los lotes de Barrio San Carlos, y les manifestó el gusto con que había cumplimentado esa medida de gobierno.

EMPRESAS DE URBANIZACION

F.A.E.C.A.P.P. (Federación Argentina de Entidades Civiles que Agrupan al Personal Policial) invitan a inscribirse a empresas interesadas en la ejecución parcial o total de las obras de urbanización (apertura y enripiado de calles, redes eléctricas y de agua), de los barrios proyectados en esta provincia.

Iniciación de Obra Mes Marzo

Escribir detallando antecedentes a:

F. A. E. C. A. P. P.

12 DE FEBRERO 3026 - 5500 - MENDOZA

18|11|F|51425|19|11

COOPERATIVA VITIVINICOLA

"SAN CARLOS SUD" LTDA.

Convocatoria Asamblea General Ordinaria

Convócase a los señores asociados a ASAMBLEA GENERAL ORDINARIA, para el día 5 le Diciembre de 1976, a las nueve horas, en el local de la Cooperativa, San Martín s/n. Chilecito (Mendoza, para tratar el siguiente: ORDEN DEL DIA

1º) Designación de dos (2) asociados para que, juntamente con el Presidente y Secretario, aprueben y firmen el acta en representación de la Asamblea.

2º) Consideración de la Memoria, Balance General, Cuadros Anexos, Estado de Resultados, Proyecto de Distribución de Quebrantos, Inventario e Informes del Síndico y del Auditor, correspondiente al Décimo Segundo Ejercicio Económico, cerrado el 30 de Junio de 1976.

3º) Consideración del Revalúo Contable y plazo de equiparación de asociados (Artículo 11º, Resolución 248/74 del I.N.A.C.).

4º) Reconsideración creación del Fondo Financiero Mutual de los Asociados de la Cooperativa Vitivinícola "San Carlos Sud" Ltda.

5º) Consideración proyecto ampliación vasija vinaria y maquinarias, dependencias administrativas y vivienda encargado de bodega.

6º) Elección de tres (3) Consejeros Titulares en remplazo de los señores Juan Carlos Mondini, Martín Osvaldo Galarza y Héctor Darío Prados, por haber finalizado sus mandatos. Elección de cuatro (4) Consejeros Suplentes y designación de Síndicos Titular y Suplente, en remplazo de los señores Miguel Clemente Najar y Víctor José Intraguglielmo, respectivamente.

Juan C. Mondini, Tesorero — Francisco Martín, Secretario — Juan J. Domínguez, Presidente

Transcurrida una (1) hora de la fijada, se iniciará la Asamblea con el número de asociados que hayan concurrido. - Podrán concurrir personalmente los asociados o apoderados de éstos debidamente autorizados.

19|11|C|981|19|11

LICITACIONES

PROVINCIA DE SAN LUIS
M. O. y S. P.
DIRECCION GENERAL DE VIALIDAD

Licitación Pública Nº 24/76

Llamado a licitación pública para la obra: RUTA PROVINCIAL Nº 46 tramo: LA BOTIJA - LIMITE CON LA RIOJA (apertura de traza, alambrado y abovedamiento).

Fecha: 14 de diciembre de 1976, Hora: 9.

Lugar: Dirección General de Vialidad, Avenida España e Ituzaingó, San Luis.

Presupuesto oficial: $ 39.096.738,60.

Valor del pliego: $ 4.000,00.

Venta de pliegos: Secretaría General de la repartición, Avenida España e Ituzaingó, San Luis y Casa de San Luis (Bernardo de Irigoyen 224, Capital Federal.

Presentación de las propuestas: Mesa de entradas de la repartición hasta la fecha y hora indicados.

Mayores informes: En los lugares de venta de pliegos.

17|11|C|51162|29|11|A

GOBIERNO DE MENDOZA
MINISTERIO DE HACIENDA

DIRECCION DE COMPRAS Y SUMINISTROS

Llámase a LICITACION PUBLICA para los días y horas que seguidamente se detallan, con los motivos y destinos que se indican:

APERTURA: 10 de DICIEMBRE de 1976
A las 9.30 horas - LICITACION PUBLICA Nº 124
HOSPITAL "EMILIO CIVIT" Adquisición de un CITOSCOPIO p/Servicio de Ginecología.

10 horas - LICITACION PUBLICA Nº 125
MINISTERIO DE BIENESTAR SOCIAL: Adquisición de un EQUIPO de RADIODIAGNOSTICO.

10.30 horas - LICITACION PUBLICA Nº 126
MINISTERIO DE BIENESTAR SOCIAL: Adquisición de APARATOS Y EQUIPOS P/LABORATORIO Y FARMACIA.

11 horas - LICITACION PUBLICA Nº 127
MINISTERIO DE BIENESTAR SOCIAL: Adquisición de: MATERIALES VARIOS P/CIRUGIA Y CURACIONES.

APERTURA: 13 de DICIEMBRE de 1976
A las 10 horas - LICITACION PUBLICA Nº 128
HOSPITAL "EL SAUCE": Adquisición de MOBILIARIO p/habilitación de nuevos servicios.

11 horas - LICITACION PUBLICA Nº 129
POLICIA DE MENDOZA: Adquisición de MATERIA PRIMA P/CONFECCION DE UNIFORMES.

Las listas detalles y Pliegos de Condiciones, se encuentran a disposición de los interesados en esta DIRECCION DE COMPRAS Y SUMINISTROS sita en PALACIO DE GOBIERNO - CUERPO CENTRAL 2º PISO - MENDOZA.

19|11|F|51848|19|11

MINISTERIO DE ECONOMIA
CORPORACION DE EMPRESAS NACIONALES
YACIMIENTOS PETROLIFEROS FISCALES
YACIMIENTO MENDOZA

LIC. PUBLICA Nº 1.337
Empaquetaduras para bombas varias. Apertura 2|12|76 a las 9 hs.

LIC. PUBLICA Nº 1.338
Acoplamientos y bandas elásticas. Apertura 3|12|76 a las 9 hs.

LIC. PUBLICA Nº 1.339
Repuestos varios para bombas de émbolos. Apertura 3|12|76 a las 10,30 hs.

LIC. PUBLICA Nº 1.340
Chapas, planchuelas y perfiles de acero, en tipos y medidas varias. Apertura 6|12|76 a las 9 hs.

LIC. PUBLICA Nº 1.341
Cintas para frenos, tacos de fricción y forros para embrague. Apertura 7|12|76 a las 9 hs.

LIC. PUBLICA Nº 1.342
Armaduras boca de pozo y repuestos para conjunto colgador. Apertura 7|12|76 a las 10.30 hs.

Pliegos: ADMINISTRACION MENDOZA - Salta 672 - Godoy Cruz - (Mza.).
Valor del Pliego: $ 500,00.

15|11|F|10692|19|11

MINISTERIO DE ECONOMIA
CORPORACION DE EMPRESAS NACIONALES
INSTITUTO NACIONAL DE VITIVINICULTURA

Licitación Pública Nº 210/76

Expediente Nº 311-001055/76-6

Llámase a Licitación Pública para el día 30 de noviembre de 1976, a las 10 horas, para la contratación de un

Taller Mecánico para Atención Automotores del Organismo

de acuerdo con las especificaciones del pliego de condiciones que sirve de base al presente llamado el que se encuentra a disposición de los interesados en: División Contrataciones del I.N.V. - San Martín 430 - Piso 2º - Oficina 202 - Mendoza.

19|11|F|51750|22|11|A

COMUNICA

COOPERATIVA DE VIVIENDA Y CONSUMO
"Cordón del Plata Ltda. de Mendoza"

La Cooperativa de Vivienda y Consumo "CORDON DEL PLATA LTDA.", con domicilio en calle Azcuénaga 124 de la ciudad de Luján de Cuyo "COMUNICA" a todos sus asociados, reparticiones públicas, privadas, entidades bancarias y público en general que el día 14 de noviembre último han dejado de integrar el Consejo de Administración los señores: Roger Gimes Warro, Juan Carlos Encinas, Renulfo Blanco, Oscar Edmundo Torres, Hugo Cándido Martínez, Juan José Catáneo, José Fantacci, Eusebio Francisco Angeleri, Juan Carlos Santi, Rubén Angeleri y Enrique Paredes.

A partir de la fecha mencionada, las citadas personas carecen de representatividad y el derecho de invocar el nombre de la Cooperativa de Vivienda y Consumo "CORDON DEL PLATA LTDA." de Mendoza.

19|11|F|51917|19|11

MINISTERIO DE ECONOMIA
CORPORACION DE EMPRESAS NACIONALES

GAS DEL ESTADO

LICITACION PUBLICA Nº 29/76

Por la contratación de los servicios de distribución de cilindros de gas licuado desde planta Luján de Cuyo - Mendoza y el domicilio de los usuarios en San Martín, Mza.

Apertura: 9 de diciembre de 1976 a las 10 horas.

Valor del pliego: $ 1.000,00.

LICITACION PUBLICA Nº 30/76

Por la contratación de los servicios de transporte de cilindros de gas licuado entre planta Luján de Cuyo, Mendoza y playa de almacenaje Suc. San Luis (Prov. de San Luis).

Apertura: 9 de diciembre de 1976 a las 11 horas.

Valor del pliego: $ 500,00.

LICITACION PUBLICA Nº 31/76

Por la contratación de los servicios de distribución de cilindros de gas licuado desde playa de almacenaje Suc. San Luis y el domicilio de los usuarios en la Provincia de San Luis.

Apertura: 9 de diciembre de 1976 a las 12 horas.

Valor del pliego: $ 500,00.

LICITACION PUBLICA Nº 32/76

Por la contratación de los servicios de transporte de cilindros de gas licuado entre Pta. Luján de Cuyo, Mza., y playa de almacenaje Suc. San Juan (Prov. San Juan).

Apertura: 10 de diciembre de 1976 a las 10 horas.

Valor del pliego: $ 1.000,00.

LICITACION PUBLICA Nº 33/76

Por la contratación de los servicios de distribución de cilindros de gas licuado desde playa de almacenaje, Suc. San Rafael, Mza. y el domicilio de los usuarios en San Rafael, Mendoza.

Apertura: 10 de diciembre de 1976 a las 11 horas.

Valor del pliego: $ 1.000,00.

LICITACION PUBLICA Nº 34/76

Por la contratación de los servicios de transporte de cilindros de gas licuado entre planta Luján de Cuyo, Mendoza y playa de almacenaje Suc. San Rafael, Mendoza.

Apertura: 10 de diciembre de 1976 a las 12 horas.

Valor del pliego: $ 1.000,00.

LICITACION PUBLICA Nº 35/76

Por la contratación de los servicios de distribución de cilindros de gas licuado desde playa de almacenaje Suc. V. Mercedes y el domicilio de los usuarios en la Provincia de San Luis.

Apertura: 13 de diciembre de 1976 a las 10 horas.

Valor del pliego: $ 500,00.

LICITACION PUBLICA Nº 36/76

Por la contratación de los servicios de transporte de cilindros de gas licuado entre planta Luján de Cuyo, Mendoza y playa de almacenaje Suc. V. Mercedes (Provincia de San Luis).

Apertura: 13 de diciembre de 1976 a las 11 horas.

Valor del pliego: $ 500,00.

Pliegos: Administración Cuyo (caja recaudadora), Buenos Aires Nº 238, Mendoza, en horario de 7 a 12.30 horas, días hábiles, y en las sucursales que atienden el servicio solicitado hasta 2 días antes de la apertura.

17|11|F|51153|24|11

CLUB SOCIAL Y DEPORTIVO C.A.T.

Padre Vázquez 502 - Esquina Angel Godoy - Maipú - Mendoza. Llámase a Licitación Privada para explotación de cantina, propuestas hasta el 30-11-76. Retirar pliego de condiciones en C.A.T. Limitada - Ozamis 500 - Maipú - Precio de la carpeta $ 500.

19|11|F|51925|19|11

Secretaría General de la Gobernación
DIRECCION GENERAL DE CONTABILIDAD Y ADMINISTRACION

LICITACION PUBLICA Nº 9/76

Llámase a Licitación Pública Nº 9/76, para el Día 29 de Noviembre de 1976, a las 12 Horas, para la reparación de un Motor Continental TSIO 520-E, correspondiente al Avión Cesna 401-A LV-JLM, perteneciente al Departamento de Servicios Aéreos. Monto Aproximado: $ 2.500.000,00.

Por Pliegos de Condiciones y demás informes que sirvan de base a esta Licitación, dirigirse a la Dirección General de Contabilidad y Administración de Secretaría General de la Gobernación - Casa de Gobierno San Luis o Casa de San Luis, Bernardo de Irigoyen 224-30 - Capital Federal.

19|11|F|51741|20|11

BANCO DE MENDOZA

LICITACION Nº 90/76-364: ADQUISICION DE 15 (QUINCE) MAQUINAS DE ESCRIBIR NUEVAS

Apertura: 16 de diciembre de 1976, a las 11 horas.

Pliegos e Informes: Departamento de Compras y Licitaciones de Casa Matriz, Gutiérrez 51 (subsuelo) Mendoza.

Valor del Pliego: $ 200 (doscientos pesos).

19|11|F|51790|20|11

BANCO DE MENDOZA

Licitación Nº 88/76-363 - Provisión de tabiques de madera, alfombra de goma y revestimiento de poliestireno expandido - Sala de radio sucursal San Martín.

Apertura: 14 de diciembre de 1976 a las 10 horas.

Pliegos e informes: Departamento de Compras y Licitaciones de casa matriz, Gutiérrez 51 (subsuelo), Mendoza, o en Suc. San Martín, sito en 25 de Mayo y B. Sur Mer, San Martín (Mendoza).

Valor del pliego: $ 300,00 (trescientos pesos).

17|11|F|51182|19|11

PROVINCIA DE SAN LUIS
MINISTERIO DE OBRAS Y SERVICIOS PUBLICOS
DIRECCION PROVINCIAL DE ENERGIA
LICITACION PUBLICA NACIONAL Nc 4/E/76

Llámase a Licitación Pública Nacional Nº 4/E/76, para la PROVISION DE MATERIALES ELECTRICOS.

APERTURA: Día 7 de diciembre de 1976 a las 9.30 horas, sede Casa de Gobierno - Provincia de San Luis.

PLIEGOS e INFORMES: Dirección Provincial de Energía, Rivadavia 465 - San Luis.
Casa de San Luis - Bernardo de Irigoyen 224 CAPITAL FEDERAL

PRESUPUESTO OFICIAL: $ a 4.886.480,00
VALOR DEL PLIEGO: $ a 5.000,00

3|11|F|51739|19|11

MINISTERIO DE ECONOMIA
CORPORACION DE EMPRESAS NACIONALES
YACIMIENTOS PETROLIFEROS FISCALES
ADMINISTRACION MENDOZA

LICITACION PUBLICA AM - NRO. 1.344

Recuperación de petróleo en áreas Barrancas, Tupungato y zonas adyacentes - Administración Mendoza.
Apertura: Día 6 de Diciembre de 1976, a las 9.30 horas.
Valor del Pliego: $ 1.000.-

LICITACION PUBLICA AM - NRO. 1.345

Construcción de cercos perimetrales en Zona Industrial Area Malargüe - Administración Mendoza.
Apertura: Día 7 de Diciembre de 1976, a las 9.30 horas en calle Salta 672 - Godoy Cruz - Mendoza.
Valor del Pliego: $ 900.-

15|11|F|30680|19|11

MUNICIPALIDAD DE QUINES

(SAN LUIS)

Licitación Pública Nº 1/76

Llámase a licitación pública para el día 10 de diciembre de 1976 a las 11 horas, por la concesión del BAR Y RESTAURANTE "LA TERMINAL DE OMNIBUS", de QUINES, SAN LUIS.

Valor del pliego: $ 500,00.

Por pliegos de condiciones y demás informes que sirvan de base a la presente licitación, dirigirse a esta municipalidad.

18|11|F|51475|19|11

MINISTERIO DE ECONOMIA
Corporación
Empresas Nacionales
YACIMIENTOS
PETROLIFEROS FISCALES
Administración Mendoza

LICITACION PUBLICA AM/Nº 1.343

Transporte y manipuleo de productos varios embolsados y envasados en tambores, desde fábricas, proveedores, molinos, zona industrial, Luján de Cuyo, a todo lugar que YPF indique.

Apertura: Día 14 de diciembre de 1976 a las 9 horas en calle Salta 672, Godoy Cruz, Mendoza.

Valor del pliego: $ 3.000.

18|11|F|51483|27|11

Círculo Médico de Mendoza

A los Señores Médicos

Se comunica que se restituyen los servicios médicos a la OBRA SOCIAL DE EMPLEADOS DE COMERCIO Y ACTIVIDADES CIVILES (O.S.E.C.A.C.), que a partir de la fecha pasa al sistema tradicional de liquidación mensual, siendo carentes de valor, las órdenes con denominación "Pronto Pago".

19|11|F|51916|19|11

OBRA SOCIAL PARA EMPLEADOS DE COMERCIO
y Actividades Civiles
O. S. E. C. A. C.
Obra Social para Empleados de Comercio

Al desaparecer los motivos que dieron origen al Corte de Servicios por parte del Círculo Médico de Mendoza, esta Obra Social comunica a sus beneficiarios que dichos servicios se reanudan, a partir de la fecha.

19|11|C|304|19|11

L.I.M.C.E.C.
LIGA MENDOCINA DE LUCHA CONTRA EL CANCER
El Cáncer es curable, consulte a tiempo
INSTITUTO DE ONCOLOGIA

EDICTOS JUDICIALES

EDICTO. — Sexta Fiscalía Correccional hace saber a Ernesto Muises que en autos Nº 31263 "F. c/Ibarra, José por Les., Culposas", el señor Héctor Atanasio Echenique se ha constituido en actor civil, contra el imputado y contra Ernesto Muises como Tercero Civilmente Responsable, a quien se notifica por este medio (Art. 79 C. P. P.). Firmado: Dr. Antonio José Puertas, Fiscal. Juan Ramón Moyano. Secretario.

13|11|C|594|22|11

EDICTO. — Caja de Seguro Mutual ley 1828, cita cinco (5) días beneficiarios Domingo Joaquín Beltramone Vairoletti para reclamos derechos seguro mutual. - Carlos R. Nanclares, gerente interino.

16|11|C|776|20|11

EDICTO — Aldo Stacchiola rematará orden Primer Juzgado Civil, Tercera Circunscripción, autos 26.199 "Galería La República S.A. contra Roberto Diez y otro cambiaria", estrados Juzgado, sin base, mejor postor, veintidós noviembre, once horas, una cortadora fiambre "Marani", serie 1.986 y un televisor "Masfar", cinco perillas frente y selector canales. El adquirente abonará acto remate, 10% seña, más 10% comisión Martillero, saldo aprobada subasta. Informes en Juzgado o Martillero, Alte. Brown 272, San Martín.

17|11|F|51185|19|11

EDICTO — Caja de Seguro Mutual Ley 1828, cita cinco (5) días beneficiarios Luis Rubén Salinas Lillo, para reclamos derechos seguro mutual. - Carlos R. Nanclares, Gerente interino Caja de Seguro Mutual.

19|11|F|51761|23|11

EDICTO. — Juez Décimo Sexto Juzgado Civil, cita y emplaza herederos y acreedores comparendo Veintidós de Diciembre 1976 a las 11.30 horas. Autos 41.886 "Sánchez Vda. de Gutiérrez Petra. Sucesión". Pablo A. Rinaldi, secretario.

19|11|C|221|19|12

EDICTO. — Caja de Seguro Mutual Ley 1828, cita cinco (5) días beneficiarios Pablo Ignacio Sandes Arena, para reclamos derechos seguro mutual, Carlos R. Nanclares, Gerente interino Caja de Seguro Mutual.

19|11|C|238|23|11

EDICTO. — Juez Doce Civil cita y emplaza herederos y acreedores de Antonio Pereira y Magdalena Billi, audiencia Diez y Seis Diciembre, 11.30 hs. Autos 72.028. Carlos M. Baronian, secretario.

19|11|C|077|1|12|A

EDICTO. — Juez Catorce Civil, cita emplaza herederos, acreedores Autos Nº 88.900 de: "Juana Agripina Chavarría de Canale", comparendo diecisiete de Diciembre a las Doce Treinta horas. - Felipe A. de la Rosa C., secretario.

19|11|C|145|1|12|A

EDICTO — Juez Tercer Juzgado Civil Segunda Circunscripción, Autos Nº 5.587, "Cogo Aldo por título supletorio", cita a todos los que se consideren con derecho sobre inmueble ubicado en calle 26 de julio 115, General Alvear, superficie 304,36 m2., lindando: Norte: 29 mts. Martínez Hnos.; Sur: 29 mts. Aldo Cogo; Este: 10,50 mts. Ignacio Pagano; Oeste: 10.50 mts. calle 26 de Julio (Art. 214, inc. J.C.P.C.). - Alberto De Mattos Marcal, secretario.

17|11|F|51172|13|12-A

EDICTO — Juez Segundo Juzgado Civil, San Rafael, cita herederos y acreedores Clemente Pérez Pérez, audiencia nueve diciembre próximo, ocho horas. Autos 17.526. - Elda I. Savoy, secretaria.

17|11|F|51189|29|11-A

EDICTO — Juez Quince Civil, cita herederos, acreedores: Luis Salles, comparendo diciembre seis, doce horas, Expte.: 37.181. - Rodolfo H. Puebla, secretario.

17|11|C|783|25|11-A

EDICTO — Juez Décimo Segundo Juzgado Civil, cita herederos y acreedores Sucesión Alberto Bardotti, Expte. 71.966, audiencia trece de diciembre próximo once y treinta horas. - Carlos M. Baronian, secretario.

17|11|C|725|26|11-A

EDICTO. — Juez Quince Civil cita herederos, acreedores: Alberto Chávez, comparendo: Diciembre veintiuno, doce horas. Expediente: 40.733. - Rodolfo H. Puebla, secretario.

17|11|C|735|29|11|A.

EDICTO. — Juez Tercero de Paz notifica a Rafael Carlos Mañanet traslado cinco días tercería interpuesta por Julieta Elisa Núñez Martínez sobre televisor Westinghouse Nº 782 V. 021 HO en juicio Nº 126.813. "Balmes Roberto Enrique c|R. C. Mañanet y otro, cob. alq.", apercibimiento Art. 93 y conc. C.P.C. - Enrique F. Roig, secretario.

17|11|C|736|21|11|A.

EDICTO. — Juez Quince Civil, cita herederos, acreedores: Ramón Mauricio Castillo y Agustín del Carmen Castillo, comparendo: Diciembre trece, doce horas. Expte.: 40671. - Rodolfo H. Puebla, secretario.

17|11|C|726|26|11|A.

EDICTO — Juez Noveno Civil hace saber que José y Ramón Sánchez Sevilla solicitan título supletorio inmueble calle Pueyrredón 115/25, Tunuyán, Mendoza, superficie 800 mts., según título 802,69 según plano, limitando Sur Oscar Martín, Este Vicente Pallares, Oeste Alonso Berrios. Inscripto Registro nombre Francisco Fernández Alvarez y Arturo G. V. Isuregui Nº 5.001 fs. 62 Tº 17, Tunuyán citándose a todos consideren tener derecho sobre dicho bien. Fdo.: Dr. Fabián González, Juez", Expte. 104166. Juan Gutiérrez Cassabe, secretario.

19|11|C|253|29|11|A

EDICTO NOTIFICACION. — Juez Octavo Juzgado Civil - expediente 41029 - "Baldevenitez, Antolín - Título Supletorio" cita a todas las personas que se consideren con derecho sobre inmueble ubicado en calle Berutti Nº 846, Las Heras, superficie 1.191,61 m2., límites: Norte, calle Berutti. Sur con Juan Mir, Este con Armando Jaime y Oeste con Ana Luziani de Surachi. Padrón Municipal de Las Heras Nº 6707, a fin de que concurran a hacer valer sus derechos, si fuere su interés. - Oscar W. Tello. Secretario.

13|10|C|418|19|11|A

EDICTO. — Juez Décimo Primer Juzgado Civil, Expte. 110.704, cita emplaza interesados sucesión José Pannocchia, audiencia veintiuno diciembre próximo, once horas. - Juan Carlos Puebla, Secretario.

11|11|C|750|23|11|A

EDICTO. — Juez Séptimo Civil, cita y emplaza herederos y acreedores de Cristóbal Fernández, comparendo del treinta de noviembre a las doce horas. José M. Hidalgo, Secretario.

11|11|C|794|23|11|A

EDICTO. — Juez Noveno Civil cita, emplaza herederos, acreedores de Cirilo Anastasio González y María Angela Aranda, comparendo diecisiete diciembre próximo, once horas. Expte. 104.480. Juan Gutiérrez Cassabé. Secretario.

11|11|C|802|23|11|A

EDICTO. — Juez Noveno Civil cita, emplaza, herederos acreedores de Rodolfo de Blas, comparendo trece diciembre próximo diez horas. Expte. 104.482. - Juan Gutiérrez Cassabe, secretario.

12|11|C|801|23|11|A

EDICTO. — Juez Sexto Civil. - Secret. 6, cita herederos y acreedores de: "Rosselot Cipriano Roberto", comparendo uno diciembre próximo, once horas. Expte. 85.549. Alberto J. Sacchi Yori, Secretario.

11|11|C|051|23|11|A

EDICTO. — Juez Séptimo Civil, cita y emplaza herederos y acreedores de Isaac Serruya, comparendo del dos de diciembre a las doce hs. José M. Hidalgo, Secretario.

11|11|C|978|23|11|A

EDICTO. — Primer Juzgado Civil, Secretaría 1 -B- San Rafael, cita herederos y acreedores de Concepción Giamgrave, autos Nº 73.387, comparendo treinta de noviembre próximo a las nueve hs. Oscar Suárez, secretario.

12|11|F|49244|22|11|A

EDICTO. — Juez Décimo Primer Juzgado Civil, Expte. 110.682, cita emplaza interesados Sucesión Federico Carlos Espina audiencia quince Diciembre próximo once horas. Juan Carlos Puebla, Secretario.

15|11|C|563|25|11-A

EDICTO. — Juez Séptimo Juzgado Civil, cita y emplaza en diez días concurrir en autos 40.210 "Salvarredi Agustín, Ignacio Galarraga, María Galarraga de Salvarredi y Virorco S.C.A., por título supletorio" a todo interesado posible en fracción de terreno que forma parte inmueble Las Heras 554/570, Ciudad Mendoza, superficie 363,49 m2., Norte, Horizonte S.C.A.; Sud, Ferrucio Albano Trevisan; Este, Blanca Ortiz de Moreyra, y Oeste, fracción 1 de la misma propiedad. José M. Hidalgo, Secretario.

16|11|C|546|24|12-A

EDICTO. — Juez Segundo Juzgado Civil San Rafael cita herederos y acreedores de Humberto Boccaccini audiencia nueve diciembre próximo a las once horas Autos Nº 17.083. Elda I. Savoy, Secretaria.

16|11|F|50835|26|1|A

EDICTO — Juez Octavo Civil, cita herederos y acreedores Elena Puliti de Pacini, audiencia tres diciembre próximo, doce horas, expediente: 41.351. - Oscar W. Tello, secretario.

17|11|S|583|29|11-A

EDICTO — Juez Quince Civil, cita herederos, acreedores: Carlos Alberto Di Chiara, comparendo: diciembre diecisiete, doce y treinta. Expediente: 40.699. - Rodolfo H. Puebla, secretario.

17|11|C|498|26|11-A

EDICTO — Juez Décimo Primer Juzgado Civil, Expte. 110.412 "Collevati Susana M. c/Pedro Escamez p/divorcio" notifica a Pedro Escamez de ignorado domicilio, lo siguiente: "Mendoza, noviembre 8 de 1976. De la demanda de divorcio instaurada, traslado al devorcio mandado señor Pedro Escamez con citación y emplazamiento por veinte días para que comparezca y responda, debiendo en igual lapso constituir domicilio legal dentro del radio de este Juzgado; bajo apercibimiento de ley Arts. 21, 74, 75, 167 y 302 del C.P.C. Fdo.: Dr. Oscar Martínez - Juez". Juan Carlos Puebla, secretario.

17|11|C|483|25|11-A

EDICTO — Juez Quince Civil, cita herederos, acreedores: José Baldemar Del Bono, comparendo: diciembre veintidós, doce y treinta. Expte.: 40.749. - Rodolfo H. Puebla, secretario.

17|11|C|626|29|11-A

EDICTO — Juez Civil de Rivadavia, cita herederos y acreedores Cesilia o Cecilia González, comparendo diecisiete de diciembre próximo, doce horas. Autos Nro. 1.067. - Francisco Simón, secretario.

17|11|F|51211|26|11-A

EDICTO — Primer Juzgado Civil San Martín, cita herederos y acreedores de Isa Allub Jalaf, comparendo dieciséis diciembre, diez horas. Escº Act. Pedro Conrado Gianello, secretario.

17|11|F|51194|30|11-A

EDICTOS. — Juez Décimo Primer Juzgado Civil, Expte. 110648, cita emplaza interesados Sucesión Pedro José Arenas audiencia nueve diciembre próximo once horas. Carlos Puebla, secretario.

19|11|C|234|1|12|A

Notas Sociales

Casamientos

En la basílica de San Francisco hoy, a las 21.15, el padre Gustavo Ferreira consagrará el matrimonio de la señorita Adriana Cecilia Oliva Arozamena y el señor Gabriel Alejandro Mendoza Cahiza. Serán padrinos por la novia, el doctor José Lucas Oliva y su señora Nelda Arozamena Villanueva y por el novio, el doctor Angel Mendoza Gabardos y su señora María Antonieta Cahiza, y testigos, los señores Luciano Rolando Pagotto y Daniel Enrique Mendoza. Oficiarán de testigo en el acto civil el doctor Pascual Américo Taccone y el señor José Luis Mendoza Cahiza.

—El padre Florentino Ezcurra bendecirá la boda de la señorita Gladys Fernández Herrero y el señor Luis Pablo Magistocchi el 25 del corriente, a las 21, en la capilla del Colegio San José de los Hermanos Maristas. Actuarán como padrinos por la novia, el señor Atilio Haroldo Fernández y su señora María Nélida Herrero y por el novio, el señor Luis María Magistocchi y su señora María Teresa Fernández. Testificarán esta ceremonia la señorita Cristiana Spitalieri y el señor José Luis Magistocchi y el acto civil por realizarse el día anterior, la señorita María del Carmen Rein y el señor Alberto Díaz Telli.

—Será bendecido el 1º de diciembre, a las 21.30, en la capilla del Colegio María Auxiliadora, el casamiento de la señorita María Cristina Di Cenzi Gilbert y el señor José Ignacio Ortigola Irusta. Intervendrán como padrinos por la novia, el señor Pablo Di Cenzi y su señora Zulema Gilbert y por el novio, la señora María Angeles Irusta de Ortigola y el señor Pedro Luis Babini, y como testigos, la señora Dolores Iztueta de Jurin y el señor Juan Carlos Ruvira. Firmarán el acta del casamiento civil, la señorita María Carolina Schauman y el señor Pedro Luis Babini.

—**BUENOS AIRES**, 18. — El 26 del actual, a las 21, en la basílica San Nicolás de Bari se celebrará la boda de la señorita Mercedes Silva Delfino y el señor Francisco Luis Gaos Keller. Apadrinarán la ceremonia el señor Horacio Luis Silva y su señora Dolores Mercedes Delfino, por la novia, y el capitán de corbeta Eduardo Gaos y su señora Juana Lina Keller Espetxe, por el contrayente.

BUENOS AIRES, 18. — En la basílica del Santísimo Sacramento se bendecirá el 10 de diciembre, a las 20, el matrimonio de la señorita Liliana Catalina Raimondo y el señor Federico Soaje Argüello.

Bodas de plata

Con una misa de acción de gracias ofrecida por la señora Adela Echegaray de Flores, que se rezará hoy, a las 20, en la parroquia de Nuestra Señora del Rosario de Pompeya, de Godoy Cruz, celebrarán las bodas de plata el señor Juan Carlos Dilagosto y su señora Ema Calderón Mur.

Compromiso

Hoy se formalizará el compromiso de la señorita Delia Rinaldi y el señor Paul Burlot en la misa que se oficiará a las 19, en la capilla María Auxiliadora del Colegio Don Bosco.

Demostraciones

Para festejar el próximo casamiento de la señorita Marcela Argumedo Salas y el señor Carlos Arturo Erice Torres, el doctor Ricardo Podestá y su señora María Inés Erice Torres les brindarán hoy una copa de champaña. Por su parte, la señora María Cristina Erice Torres de García y las señoritas Estela Lombardo y María del Carmen Erice Torres reunieron a las amigas de la novia en un té sorpresa.

—El ingeniero Jorge A. Perone y su señora María de los Angeles Galli ofrecieron anoche una comida a la señorita Elena Graciela González Leonardi y al arquitecto Rodolfo Carlos Delgado, quienes en breve contraerán matrimonio.

—En obsequio de la señorita Estela Purgue Barrionuevo, la señorita Estela Escalante la despedirá hoy de la vida de soltera con un té.

Reuniones

Un acontecimiento familiar del señor Inca Joaquín Sayanca y de su señora Rosalía Azucena Spedaletti dará motivo para que reúnan hoy a sus amistades.

A.D.A.R. (Asociación de Ayuda al Reumático) realizará reunión de comisión directiva hoy, a las 17.30, en la casa de su presidenta, señora Inge Kahn de Paparini.

—La comisión de damas del Hospital Español, que preside la señora María Salazar de Lerena, se reunirá en un té hoy, a las 17, en el Club Español.

Misas de acción de gracias

Familiares y amistades de la señora Aida Andrea Pereira Palma de Bustos, que cumplió 87 años, le ofrecieron una misa de acción de gracias en la iglesia Santa Rita del Barrio Cano.

—En obsequio de su hija María Alejandra, que cumplirá 15 años, el señor Pedro Marticorena y su señora María Angélica Orlandini mandarán rezar una misa de acción de gracias mañana, a las 12, en la parroquia de San Agustín y, a la tarde, la agasajarán con una reunión en el Andino Tenis Club.

Retiro de espiritualidad

En la basílica de San Francisco, la Tercera Orden Franciscana realizará su retiro de espiritualidad hoy, a las 17.

Enfermos

Es satisfactorio el estado de la señora Irene García Gabrielli de Cejuela y el de su hijo Antonio Héctor.

—Enferma la señora Nelly Retamales de Martínez.

—La señora Matilde Mercader de de Paz Mallmann se recupera luego del nacimiento de su hijo Diego Iván.

Misas y funerales

Se oficiarán misas:

El domingo, a las 12, en la Catedral de Nuestra Señora de Loreto, por el alma del generalísimo don Francisco Franco Bahamonde, al cumplirse mañana el primer aniversario de su fallecimiento.

—Hoy, a las 19.30, en la parroquia de Nuestra Señora de la Carrodilla por el alma del señor Saturnino Gilberto Zapata, en el primer aniversario de su fallecimiento.

—Hoy, a las 19, en la parroquia El Señor del Milagro, (Soler 144), por el alma de la señora Emma Paredes de Kenan.

—Hoy, a las 20, en la Basílica de San Francisco, por las almas de los bachilleres egresados en 1931, del Colegio Nacional Agustín Alvarez.

—Mañana, a las 19, en la capilla de las Hermanas de la Sagrada Familia (Derqui 72, Godoy Cruz), por las almas del señor Salvador Rodríguez y de la señora Encarnación Lago de Rodríguez, en el 54º y tercer aniversario de sus fallecimientos.

Luz Carolina Zambra de Arrigoni

Su fallecimiento. — Falleció recientemente en Mendoza la doctora Luz Carolina Zambra de Arrigoni, tras larga enfermedad soportada con fortaleza y esperanzas. Descendía de una familia de navieros armadores de los barcos que surcaron nuestro Sur. Su padre, el ingeniero Osvaldo Zambra, oriundo de Viedma, se estableció en Bahía Blanca, lugar de su nacimiento.

La doctora de Arrigoni después de obtener el título de bachiller se trasladó a Buenos Aires para ingresar en la Facultad Nacional de Ciencias Médicas. Dos años antes de egresar se casó con el destacado médico mendocino, doctor Hugo Arrigoni. Se especializó en Ginecología, destacándose por su capacidad, por su constante actualización profesional, por la dedicación sin límites que prestó a sus pacientes, sin reparar en horarios, ni en su salud, y así poder brindarles horas de su escaso descanso. Estos méritos le granjearon la estima general y el respeto que gozó en nuestra sociedad.

Integró el cuerpo médico inicial del Policlínico Ferroviario de Mendoza y el de la Mutualidad de Empleados y Obreros de la Provincia. Ejerció también la docencia en la cátedra de Medicina Social e Higiene de la U.N.C. Atendió dispensarios en barrios pobres, donde su acción no fue sólo profesional, sino también educativa, en el verdadero sentido de la palabra.

Viajó por Europa. En España siguió cursos de su especialidad y al regresar, volcó el caudal de sus conocimientos en clases dictadas en esta ciudad y en otras provincias que conocedoras de su experiencia solicitaron su saber. En una vida tan activa y tan íntegramente compartida no podían faltar publicaciones científicas que sirvieron de ayuda a estudiantes y colegas.

Como esposa y madre, fue ejemplar. Se dio tiempo para todo sin descuidar lo primordial. La atención de los suyos fue su constante mira al igual que sus obligaciones asistenciales. Sin exagerar podríamos agregar que fue el prototipo de la mujer del siglo XX, que supo ceñir su noble existencia a los cánones tradicionales del deber, de la moral y de los valores que eligió como pilares de su vida: amor a Dios, a la patria y a sus semejantes.

Muestra colectiva de tapices será inaugurada hoy

Hoy, a las 20, en el Museo Municipal de Arte Moderno, San Martín 1143, Mendoza, se habilitará una muestra de tapices de Leticia González y Marita Lavoisier.

Ambas artistas son estudiantes de la Escuela Superior de Arte de la Universidad Nacional de Cuyo. Sus profesores: Zdravko Ducmelic, Ricardo Scilipoti y Marcelo Santángelo entre otros.

Leticia González mostrará tapices de lana bordados, bien americanos, cuyos títulos son "Inti", "Viracocha", "Raymi", "Noricancha", "Huayno', "Quipus', 'Tumi", etc.

Marita Lavoisier ha trabajado figuras planas, utilizando signos y la materia es lana bordada y acrílico. Algunos de sus nombres son "Sol", "Tal vez nazcan", "Subir pisando", "Dos y ninguno" y "De la tierra y de las plantas".

Participantes de un concurso elegirán jurado

Informó la Municipalidad de la Capital, a través de su Dirección de Cultura, Promoción y Deportes, que al cierre del "X Concurso literario municipal 1976", se han presentado, en la sección prosa, seis autores con siete obras y en la sección poesía, veintiún autores con veintidós obras.

Los participantes, tanto de una sección como de otra, deben concurrir el lunes, a las 12,30, a la citada dependencia municipal, 9 de Julio 500, tercer piso, para elegir el miembro del jurado que los represente.

Ofrecerán hoy un recital de canciones líricas

Hoy, a las 21.30, en el Centro Cultural Israelita, Maipú 252, ciudad, la Agrupación Lírica de Cuyo, ofrecerá un recital de canciones de ópera y fragmentos de zarzuelas.

El programa y los respectivos intérpretes, es el siguiente:

Canción del "Arbol del olvido" de A. Ginastera y "Serrana" de F. Boero, soprano Loli Storti; "Cuando tu me olvides", canción de M. P. Huergo y "Canción del viento" de Enrique Delfino; tenor Enrique Peralta; "Pueblito mi pueblo" dúo de Guastavino: soprano Loli Storti y barítono Claudio Salica.

Palabras alusivas a la ley de migraciones con motivo del centenario de su promulgación.

"Di provenza" de la ópera "Traviata" de G. Verdi barítono Claudio Salica; "Dicintincello vuie" (canzoneta napolitana) de R. Falvo: tenor E. Peralta; "O'bella donna de la ópera "Rigoletto" de Verdi: dúo soprano y barítono, Loli Storti y Claudio Salica; "E. Lucevan le Stelle", de la ópera "Tosca" tenor E. Peralta; "Gavota" de la ópera "Manón" de Massene: soprano, Loli Storti; "Solenne inouestora" de la ópera "La forza del destino", tenor Enrique Peralta, barítono Claudio Salica; música judía, interpretación al piano de María Roitman.

Serenta del capitán de la zarzuela "Molinos de viento" de P. Luna, barítono Claudio Salica, "Porque vuelve la cara" de la zarzuela "Los Claveles" de J. Serrano: soprano L. Storti y tenor E. Peralta; "El guitarrico" (Romanza) de Pérez Soriano, barítono C. Salica; "Tus ojillos negros" de Manuel De Falla, soprano Loli Storti; "No puede ser" de la zarzuela "La tabernera del puerto" de P. Zorozabal, tenor Enrique Peralta y "En mi tierra extremeña" de la zarzuela "Luisa Fernando" de Moreno Torroba, soprano Loli Storti y barítono Claudio Salica, acompaña al piano el maestro Mario Colombo. Dirección general Enrique Peralta.

Sobre poesía informal se hablará hoy

Hoy, a las 18.30, en el taller literario de la Sociedad Argentina de Escritores, filial Mendoza, que funciona en el Colegio de los Hermanos Maristas, Juan Jorge Molinelli, vicepresidente de esa entidad, hablará acerca de poesía informal. La charla está destinada a los talleristas de la S.A.D.E., quienes, al terminar la exposición, podrán consultar al disertante y presentarle su trabajo.

Un miniaturista expone desde hoy en "Amadeo"

Wáshington Pérez y Márquez, un miniaturista, exhibe desde hoy sus obras en "Amadeo", 9 de Julio 1077, de nuestra ciudad. Desde las 20 podrán ser apreciados trabajos realizados en cobre, marfil, flores y piedras.

Pérez y Márquez lleva realizadas 58 muestras en el orden nacional e internacional, con una particularidad: monta su atelier en los lugares de exposición. El público puede, así, ver trabajar al artista y apreciar las dificultades que debe afrontar para concretar sus realizaciones. Hace ocho meses que vive en nuestra provincia, en San Martín. Vino para exponer durante 10 días en "San Martín Center" y allí se quedó. Vino acompañado del médico Pedro Rozo, un admirador que hace las veces de representante de Pérez y Márquez, de quien dijo la crítica rosarina Luján Carranza: "La consecuente labor plástica de Wáshington Pérez y Márquez lo ubica entre los artistas que no solamente están seguros de su quehacer, sino que maduran en la disciplina intensa a que someten su proceso creador. Talentoso miniaturista, sus marfiles han conocido los halagos de la más exigente crítica del país y del exterior. Su más reciente experiencia, la miniatura sobre piedra, expresa la inquietud de su espíritu, capaz de sensibilizar la materia inerte y transformarla en belleza y arte. La labor de este artista, honesta y sin desmayos, lo sitúan, sin necesidad de elaborados conceptos, en una zona pictórica de innegable valor".

Poesías en el Museo Municipal de Arte Moderno

En el Museo Municipal de Arte Moderno se inaugurará hoy, a las 19, una muestra de poemas ilustrados de la Sociedad Argentina de Letras, Artes y Ciencias (SALAC), en conmemoración del quinto aniversario de su fundación.

Han aportado sus obras los poetas Miguel Angel Mieras, Liliana Pérez Valenzuela, Pablo Voloschin, Dina Federman, Julio López Luján, Benerando Motta María de las Mercedes Gobbi, Daniel García, Elsa Jáuregui, Pieter Pessina, Josefina Zambruno, Machi, Amalia Alessio, Nilda Díaz Pessina y Liliana Aguiar.

Las ilustraciones estuvieron a cargo de Gladys Villegas, Víctor Villacorta, Marta Becerra, Hilda Fernández, Elvira Gutiérrez, Beatriza Maturano y Cristina Giménez.

Abrirá el acto la poeta Liliana Pérez Valenzuela y luego se servirá un vino de honor.

Hoy, "Las moscas verdes" en el Israelita Macabi

Esta noche, a las 21.30, en el Club Israelita Macabi, la compañía teatral "COMET" pondrá en escena la pieza de Aldo Grasso "Las moscas verdes", satifarsa, según la denomina el propio autor. La obra mueve personajes satíricos, mordaces, que el espectador, en muchos momentos, podrá identificar como gente conocida y aún a sí mismo. En el fondo, con fino humorismo, es una crítica de costumbres.

COMET es un conjunto de reciente creación y está integrado por las actrices Luisa Gámez, Rosa Figuero, Liliana Lernes y Alicia Casares; mientras que el grupo de actores lo constituyen Walter Beltrán, Marcelo Duval, Juan Palacios, Estelvio Suárez Arfén, Raúl Farruche y José Parlanti. La dirección del elenco está a cargo de Benito Falfiti.

La función se repetirá el domingo en el mismo horario.

Entidad cultural distinguirá al periodismo local

Informó la subcomisión de Cultura del Club del Personal del Banco de Mendoza, que teniendo en cuenta la importancia que cumple la información y los comentarios de arte, a través de los distintos medios de difusión, otorgará testimonios en agradecimiento por el aporte a la cultura a Canal 9 de TV, Canal 7 de TV, diario Mendoza, diario LOS ANDES, diario El Andino, y a los periodistas, Edith Fanelli Berra, Andrés Cáceres, Santos De Paula, Manuel Núñez Callejas y Luis Fernando Torres Villegas.

La entrega de los testimonios se hará hoy, a las 20,30, en el salón de Caja de Ahorros del Banco de Mendoza, 9 de Julio 1263, durante la inauguración de la muestra pictórica del profesor Carlos Alessandro Celesti.

Exhibirán hoy obras presentadas al "Salón de Cuyo"

Hoy, a las 21.30, en el salón de actos de la Asociación de Crédito Mendoza Cooperativa Limitada, Barcala 25, ciudad, será inaugurada una muestra pictórica, formada por las obras presentadas al "Salón de Cuyo 50º aniversario". Al certamen han concurrido artistas de Mendoza, San Juan y San Luis. Para este concurso hay establecidos cuatro premios: un primero, adquisición, con 50.000 pesos y tres menciones especiales (no adquisición) de 10.000 pesos, para las mejores obras de los expositores que representen a cada provincia de Cuyo.

La muestra podrá ser visitada hasta el 3 de diciembre.

Oleos de Celesti se exponen en el Banco de Mendoza

Hoy, a las 20.30, en el salón de la Caja de Ahorros del Banco de Mendoza, 9 de Julio 1263, quedará abierta una exposición de óleos de Carlos Alessandro Celesti.

La muestra reúne 16 cuadros: "Retrato"; "Rancho abandonado"; "Formación pétrea en el océano"; "Rompiente"; "Paisaje árido"; "Fantasía pétrea"; "Conos truncados"; "Después de la tormenta"; "Paisaje desértico"; "Dos eras"; "Carro viejo"; "Paisaje chileno"; "Alamos otoñales"; "Espejo de agua"; "Paisaje mendocino" y "Reflejo en el agua".

Carlos Alessandro Celesti realizó estudios en la Academia Nacional de Bellas Artes, bajo la dirección del maestro chileno radicado en, nuestro país, Ignacio del Pozo. Luego se trasladó a Londres, donde recogió experiencias que luego volcó en sus obras de la "escuela clásica con fuerte tendencia al impresionismo" según su propia definición. Dedicó 15 años a la labor docente y de allí su poca producción.

La presentación estará a cargo de Honorio Barraquero.

HOY RESTAURANT Mi Rincon

ALFREDO BARBIERI

1er. actor cómico del Teatro Maipo de Buenos Aires

* TITO FRANCIA - BRANDANI
* HUGO SALAS
* LA REVISTA DE LA RISA
* CLAUDIO DE PAUL
* LILIANA OLLET
* RICARDO MARTIN
* GUIDO VILLEGAS

DANIEL QUIROGA

RESERVAS AL 230721 - EMILIO CIV.T 277 - Ciudad - Mza.

19|11|F|51810|19|11

Especialidades Caseras par Llevar a su Mesa

Vizcacha en escabeche - Pollo - Chivo - Lechón - Matambre casero - Patitas aliñadas - Pan casero - Empanadas hechas en horno de barro, calentado con leña y jarilla.

PEÑA FOLKLORICA. Venga y cante con nosotros.

LOS HORNOS

SAN MARTIN SUD 576 TEL. 221078 - GODOY CRUZ

19|11|F|51812|26|11|A

EL MESON DE LA CAZUELA

HOY GRAN CENA SHOW

MENU FIJO A ELECCION $ 1.200

Roberto Rufino

MARIANO MORENO GUILLERMO MURUA

MISTER CORCHO (lo insólito en música) - Hugo Salas - Los Manquillán - LA REVISTA DE LA RISA - Teresita y El Pampeano - Luis Armando Palleres - LOS DE ESPAÑA.

El Mejor Lugar... La Mejor Comida... El Mejor Show...

GODOY CRUZ 370 — TELEFONO 258437

19|11|F|51803|19|11

novedades

*LOS LINCES

"El conjunto más vendedor en toda Sudamérica presenta su nuevo Long Play"

AVS-4400-R.C.A.

DISCOS / LIBROS

POR MAYOR

RECIBA SUS PEDIDOS CON RAPIDEZ / CONOZCA LAS NOVEDADES AL SALIR / DISPONGA DE UN AMPLIO STOCK Y LAS MEJORES CONDICIONES

MUSICAL ONCE

RIVADAVIA 2446 - TE. 48-5019-5370-5944 / 47-1141-1749 • BS. AIRES

Repte. J. E. ZGAIB - Bandera de los Andes 234 - TE. 15704 - MENDOZA

EN UN ABRIR Y CERRAR DE OJOS.

Dos gotas de Murine refrescan y suavizan.

MURINE PARA LOS OJOS

OFERTAS FIN DE SEMANA

PALETA El kilo ..... $ 340.-

COSTILLAS El kilo ..... $ 230.-

ASADO El kilo ..... $ 240.-

MAROTILLA El kilo ..... $ 280.-

MAGIO

AUTOSERVICE PERU

RIVADAVIA 698 ESQ. PERU TEL. 247586 MZA.

FRIGORIFICO DON FRANCISCO

Frente a la Rotonda en MITRE Esq. MORENO (Monoblock) Cdad.

19|11 9|11

La Bodega del 900

HOY CENA

NOCHES BAILABLES

ORQUESTAS TODOS LOS RITMOS

RESERVAS a los Tels.: 262773 - 262775

DISFRUTE DEL CLIMA PRIVILEGIADO DE MONTAÑA EN MAGOYA

CENE - BAILE - DIVIERTASE

CON SU NUEVO RITMO!

SHOW VIERNES Y SABADOS HUMOR Y FOLKLORE CONJUNTOS "LOS CUMPAS" "LAS VOCES DE BELTRAN"

CHACRAS DE CORIA RUTA INTERNACIONAL A CHILE

PULPERIA "LAS DILIGENCIAS"

Auto Cine El Cerro El Challao

ESTA NOCHE

Gran Fiesta CRIOLLA COMIDAS TIPICAS

Anima el GAUCHO ARENAS pa' que se vayan las penas. GRAN BAILE - HASTA QUE LAS VELAS NO ARDAN...

19|11|C|350|19|11

POMAR

"el reloj del futuro"

AUTOMATICO

HOSTERIA CERRO DE LA GLORIA ZOOLOGICO

GRAN CENA SHOW

— JEAN DUVAL
— ROBERTO GRANDI
— HNOS. OLGUIN
— REVISTA DE LA RISA
— RAFAEL RODRIGUEZ

MAÑANA

GRAN ACTUACION DE

ROBERTO RUFINO

(Grandes Valores del Tango)

RESERVE SU MESA AL TELEF: 250130

LAS TENSIONES EMOCIONALES

Son uno de los tantos factores que impiden su normal desarrollo en las actividades cotidianas. Atentan contra su descanso derivando en inconvenientes digestivos, estados anímicos depresivos, etc. Instituto Thecnos a través de sus cursos de Control de la Mente le ofrece una solución a estos problemas. Mañana inician en los salones del Club Español.

INFORMES: Catamarca 51 1º Piso -Oficina 2.

19|11|F|51418|19|11

EXITO! rotundo

NUESTRO SISTEMA SE IMPONE... los precios más bajos de plaza

TAMBIEN EN 3 CUOTAS SIN INTERES

COMPRUEBELO..!

Achuelo

DONDE USTED PISA FUERTE ..?

SAN JUAN Y GARIBALDI COLON 157 Y PRONTO ACHUELO 3'...?

DOLARES - CHILENOS

SI QUIERE COMER BIEN Y QUE LE SALGA BARATO PARRILLADA Y RESTAURANTE EL MESON DE LA CAZUELA

Le toma el dólar a $ 250,00 y el peso chileno a $ 150,00

ALMUERZO Y CENA — Godoy Cruz 370 - Teléfono 258437

15|11|F|50871|30|11

seventeen

ACCESORIOS PARA VESTIR DE FIESTA SUS CORTINADOS

OJALES — SOPORTES — TOPES CAÑOS DE BRONCE

Adquiéralo en HAYDMON'S Decoraciones

San Juan esq. Don Bosco - Mendoza

LA CASONA

• HOY VIERNES •

LOS CUMPAS TERESITA Y EL PAMPEANO CLAUDIO DE PAUL ROBERTO GRANDI

MENU

PLATO FRIO "CASONA" — POLLO A LA BRASA CHIVITOS A LA PARRILLA ENSALADAS-POSTRES-CAFE

San Martín Sur 905 • Telef. 224344 Godoy Cruz * RESERVE MESA DESPUES DE LAS 17 HS.

CINES Y TEATROS

CENTRO

AMERICA - Hoy, de 13.45 a 24 hs. "FUERZA ZEBRA" y "FIBRA DE VALIENTES Nº 2".

CENTER - Hoy, de 14 a 24 hs. "SERPICO" y "EL ARCHIVO DE ODESSA".

CINEMA - Hoy de 14 a 24 hs.: "LAS AVENTURAS DE ALICIA EN EL PAIS DE LAS MARAVILLAS" y "EL NIÑO DE ORO"

CITY - Hoy, a las 14.45 hs. "EL VIOLINISTA EN EL TEJADO" Variedades.

CONDOR - Hoy, de 14 a 24 hs. "PERCY, EL ULTIMO VARON" y "TORTURAME Y BESAME".

LAVALLE - Hoy, de 14 a 24 hs. "DULCE PRISIONERA" y "LOS BLANCOS CABALLOS DE AGOSTO".

LUXOR - Sala cerrada por grandes reformas.

OPERA - Hoy de 14.30 a 24 hs.: "AL TRONAR DE LAS MOTOS" y "BUENAS NOCHES ALEJANDRO".

PREMIER - Hoy de 14 a 24 hs. "SISSI" y "RECUERDOS DEL FUTURO".

ROXY - Hoy de 13.45 a 24 hs.: "TARDE DE PERROS" y "QUERIDA LUISA".

REX - Hoy, de 14 a 24 hs. "RULETA RUSA" y "LOS FABULOSOS DE SAN AGUSTIN".

SELECTRO - Hoy, a las 21 horas: "VERANO DEL 42" y "EL ARREGLO".

AUTOCINE BROADWAY - Hoy, a las 21.30 hs. "Los violines del baile" y "Las cosas de la vida".

CERRO CINE AUTO - Hoy, a las 21.15 hs. "Bugsy Malone" y "La aventura es la aventura".

GRAN AUTOCINE MENDOZA - Hoy, a las 21.30 hs. "Molly y John" y "El monstruo de Londres".

TEATROS

Compañía Mendocina de Espectáculos Teatrales. 21.30 hs., elenco: Comet. Obra: Las moscas verdes. Autor: Aldo Grasso. Sala: Israelita Macabi. Av. España 1948 Cdad.

GODOY CRUZ

CEC - Hoy a las 21.30 hs. "Terremoto" y "Robinson Crusoe".

PLAZA - Hoy a las 21.30 hs. "Terremoto" y "Robinson Crusoe".

SPORTSMAN - Hoy, a las 21.30 hs. "La guerra de los sostenes" y "La cama".

GUAYMALLEN

ROMA - Hoy a las 21.30 horas, "Triángulo de cuatro" y "El gordo de América".

VICTORIA - Hoy 21.30 hs. "La muerte es una mujer", y "La muerte sigue sus pasos".

LUJAN

SOCIEDAD ITALIANA - Hoy a las 21.30 hs. "La máquina del tiempo" y "Ahora mi nombre es nadie".

MAIPU

ARGENTINO - Hoy, a las 21.30 hs. "Los hombres piensan solo en eso" y "Mi novia él".

IMPERIAL - Hoy, 21.15 horas: "Contacto en Francia Nº 2" y "La marca del ciego".

PALMIRA

COLON - Hoy, 21.15 hs.: "Fangio", y "Lo irritaron - barrió con todo".

SAN MARTIN

CERVANTES - Hoy a las 21.30 hs. "Adios sui generis" y "Los gauchos judíos".

MONUMENTAL - Hoy, a las 21.30 hs. "Mi querida señorita" y "Big Zapper".

MAYO - Hoy, 21.15 hs.: Sensacional doble programa: "El juego del placer" y otro estreno.

RIVADAVIA

DUCAL - Hoy, a las 21.30 hs. "Bienvenidos al paraíso animal" y "Salty la foca traviesa".

ALFA - Hoy, 21.30 hs.: "Rollerball" y "Operación Trueno".

LA CONSULTA

REAL - Hoy, 21.40 hs.: "Amigos y amantes" y "Licencia para matar".

SAN RAFAEL

IDEAL - Hoy, de 14 a 24 horas: "Espionaje extrasensorial" y "El coloso de Roma".

JEFE de COCINA y ECONOMATO

La búsqueda está orientada hacia un profesional que reúna amplios conocimientos en la elaboración de dietas lo que presupone un adecuado dominio de las proporciones a utilizar en la preparación de las mismas, además de poseer suficientes condiciones de autoridad para ejercer las tareas de Dirección del Personal en el Servicio a su cargo y las de control de calidad y mercaderías.

HORARIO: a convenir — REMUNERACION: a convenir
DEDICACION: Full - Time — EDAD: 35 a 50 años
LEYES SOCIALES — ESTABILIDAD

Escribir a F.F. (26) Poste Restante Diario LOS ANDES, consignando: datos personales, estudios, antecedentes laborales y pretensiones.
19 11 F 51793 19 11

Vendo Plantines

De Tomate Rossol y Roma
Almácigo la Plazoleta
ALMIRANTE BROWN 4168
Bermejo
19 11 C 274 19 11

ORO

Plata - Billantes - Monedas
Antigüedades - Esmeraldas
JOYERIA "ARPEGIO"
Galería Rosso - Locales 5 y 7
TELEFONO 245674
18 11 C 883 27 11

PLAZA HOTEL

PROVINCIA DE SAN JUAN

Se vende en funcionamiento - Importante clientela. Comodidades: 1.100 m2. cubiertos, 32 habitaciones; piso: 12 habitaciones, 6 con baño privado; 3º piso, 12 habitaciones, 8 con baño privado; Lavandería moderna; Ascensor Otis. Refrigeración, Calefacción; Subsuelo: comedor, bar y cocina; Salón de estar.

Ofertas a: Rodríguez y Mó SRL. B. Mitre 58 Oeste - 4º - C - San Juan - Teléf. 28447.
19 11 F 51757 21 11

URGENTE NECESITO en MENDOZA, SAN JUAN y SAN LUIS

Distribuidor en la zona y/o Provincia, de moderna y única cortina para automotores en general - Con la misma el sol no penetra y desde su interior Ud. ve. - Imprescindible. Dirigirse por correspondencia adjuntando referencias comerciales y bancarias a:
Livio O. Sergiani - H. Yrigoyen 1520 - Venado Tuerto - Sta. Fe.
19 11 C 210 20 11

COMPRO LANCHA

De 50 a 80 H.P.
Teléfonos 249121 - 260911
19 11 C 176 20 11

VINO FINO

Envasado 200 c. x 12 b.
Blanco - Borgoña tinto
Rosado
Leónidas Aguirre 375. Ciudad
19 11 C 241 20 11

INMOBILIARIA MENDOZA

VENDE IMPRENTA COMPLETA maquinaria sin propiedad. Total $ 1.200.000. FABRICA DE SELLOS con material $ 200.000. CANTINA en destacado Club en plena producción con instalaciones y hermosa vivienda. Total: $ 850.000.
Mitre 1354 — Teléfono 215034
19 11 C 371 19 11

FERTILIZANTES FEROR

"LA NUTRICION PARA SUS TIERRAS"
6 - 19 - 0 y 22 - 20 - 0
BERNARDO ORTIZ 492 — MITRE 535 - Of. 47
Godoy Cruz - Tel. 221070 — Mendoza
EN FERIA GUAYMALLEN: DANTE MARLIA
19 11 F 51749 21 11 A

LOCALES PARA NAVIDAD

Artesanos, pequeños comerciantes, industriales, coleccionistas, regionales: Instálense para Diciembre 76, en "Mercado de Pulgas" - Apresure su reserva - Cantidad limitada - Precios módicos, Adolfo Calle 77 - Dorrego.
19 11 F 51831 30 11 A

VENDO

3 Lotes en Ciudad y 100.000 cañas 2da. y 3ra. - Tratar:
LISANDRO MOYANO 431 - 460
LAS HERAS
19 11 C 182 19 11

B. M. W. R. 60/5

MODELO 70/72 - 600 cc. Totalmente a 0 Km.. Azul con filetes plateados, guiños y manijas negro semi-mate, arranque eléctrico. Gomas Continental. - Documentación al día. Para más datos escribir Sr. A. H. S. Juncal 1665, 7º "C". Capital Federal.
19 11 F 51755 19 11

SOMINAR S.A.

SOLICITA

1 Maestro Herrero Calderero
1 Electricista Industrial

Presentarse o escribir mencionando informes a:
SOMINAR S. A. - EL SOSNEADO
19 11 F 51798 20 11

HERRAMIENTAS AGRICOLAS

SERRUCHOS
LAMPARAS
PICOS
PALAS
DE PODAR
TENAZAS

Maquinarias Agrícolas
STABIO
S.A.I.C.
SUCURSAL S. RAFAEL
AV. MITRE 765
TELS. 24660 - 25476

Tomate Rossol y Pimiento Morrón

VENDO ALMACIGO
Ver y tratar: Carril Viejo a San Juan - El Borbollón - Las Heras (200 metros al norte del matadero)
19 11 C 398 19 11

MAESTRAS JARDINERAS

— ALQUILO —
JARDIN DE INFANTES
s/local Candelaria 945
Bº San Ignacio
19 11 C 357 19 11

NECESITO ALQUILAR URGENTE CASA en GODOY CRUZ o DORREGO

PREFERENTEMENTE A DUEÑO DIRECTO - AMPLIAS GARANTIAS. - Tratar: Rivadavia 135 - G. Cruz - Teléf. 221298. - HORARIO COMERCIO.
19 11 F 44337 19 11

GALLINAS

De 12 meses en plena producción - Vendo.
LISANDRO MOYANO 2200
El Plumerillo - Las Heras
19 11 F 51825 21 11

BODEGA

COMPRO O ALQUILO
Ofertas a:
"INTERESADO DIRECTO" (24)
Pte. Rte. este Diario.
19 11 C 231 21 11

M. BACCARELLI

VENDO
SOBERBIO LOCAL
PLENO CENTRO BANCARIO — Avda. ESPAÑA a mts. ESPEJO
Hermoso salón - Grandes vidrieras - Amplísimo subsuelo - Baños, etc.
IDEAL BANCOS, FINANCIERAS, CASAS CAMBIO - AGENCIAS, etc.
Llaves en mis oficinas: GUTIRREZ 331 - TELEFONO 255251 - MENDOZA
19 11 F 51960 19 11

DITHANE® M-45

El mejor funguicida contra:
PERONOSPORA, VIRUELA, TIZON y SARNA
Asesoramiento Técnico Especializado
Quimagro
la química al servicio del agro S.C.A.
Pedro Vargas 247 - Dorrego - Mendoza
Tel. 241851

FINCA en 3 DE MAYO - Vendo

Sobre asfalto, 19 Has. total, 13 Has. de parral de prime a de uvas cereza y moscatel, edad 60% de 8 años y 10% de 5 años, 6 Has. plantada de acelga, derecho de agua definitivo, pozo electrificado de 10" con salida de 8", 2 casas, tractor y herramientas varias. Precio total 14.000.000, 50% contado y saldo 1 año.

INMOBILIARIA SAN LORENZO
SAN JUAN 1179 - 1º PISO - Of. 12 - TELEF. 291908
19 11 F 49900 19 11

VENDO

MAIZ, el kilo ..... $ 14,80
SORGO, el kilo ..... $ 13,80
AFRECHO, la bolsa ..... $ 420.—
MAGIO
DEPOSITO MAIPU ● CECCO y POLENTA
R.E. de San Martín 3571 - Gllén. - Tel. 221739
19 11 F 51922 19 11

VENDO

Plantas de ajíes Banana y pimientos morrones

Tratar y ver: Sr. Manuel Peña, Calle 11, Nº 554, Villa Aberastain, Pocito, Tel. 33 - SAN JUAN.
19 11 F 51935 20 11

GUIA PROFESIONAL

MEDICOS

Doctor
Enrique A. Moya
Atenderá Días
19 y 20
SALTA 145 - SAN RAFAEL
19 11 F 51770 19 11

DOCTOR
E. HUGO BELLELLI
CLINICA MEDICA
Lunes a viernes, de 17 a 20 horas.
ATIENDE MUTUALES
Pedir turno: Teléfono 293463
Avenida San Juan 175 - Ciudad
19 11 C 331 19 11

Dr. I. KALIMAN
CLINICO
Lunes a viernes 16 a 20 hs. Atiende mutuales. Sargento Cabral 706 Ciudad. Tel. 290500
7 9 F 25447 Pte.

Dr. FERNANDO E. ALONSO
CLINICA MEDICA - DIABETES
Nuevo domicilio Consultorio: Chile 934 - Teléf. 243824.
15 9 F 27734 Pte.

Dr. OSCAR CAMINOS
Clínica médica - Geriatría - Enfermedades de la vejez. Mutuales. Turnos 254793 11-12,30 y 17-21 hs. 9 de Julio 1540. 1-º Piso.
6 10 F 35792 Pte.

Dr. ISAAC SCHERBOSKY
Clínico especialista Enf. bronco - pulmonares - Asma. Pedir turno. José F. Moreno 2760 - T. 257402, 2000.
15 11 F 30009 Pte.

VIAS URINARIAS

Dr. ALBERTO PABLO LORICA
UROLOGO
Colón 532. Turnos: teléfonos 240835 y 252653.
17 8 F 99029 Pte.

Dr. IGNACIO J. ROMEO
CIRUGIA VIAS URINARIAS - Cirugía general. Diariamente desde 17 horas. Pedir turno. República de Siria 329. Teléfono 252220.
7 9 F 49557 Pte.

Dr. JOSE DANIEL LOPEZ LAUK
UROLOGIA
Consultorio martes y jueves. - V. Zapata 30. 2º P. Mendoza. Turnos: Tel. 245285.
22 10 C 972 21 11

Dr. ALBERTO D. BEKERMAN
UROLOGO
9 de Julio 1169 4º Piso, Dpto. 15. Turnos: 231915 - 247445.
20 9 F 62034 Pte.

GARGANTA NARIZ Y OIDO

Dr. LUIS E. MONETTI
10 - 12 - 18 - 21 horas. Nuevo domicilio, Necochea 292. Teléfono 218766. Particular: Teléfono 240661
12 10 F Pte.

Dr. CORRALES
GARGANTA - NARIZ - OIDO
Solicitar turno, Perú 1251 Teléfonos: 257715 - 249447.
2 10 F Pte.

ANDRES FELIPE MAURICIO GUSTAVO LUIS MAURICIO
G. N. Otros
Nueva dirección: Mitre 565 P. B. Turnos: Teléfono 245677.
20 10 C 694 25 11

ESPECIALISTAS EN SEÑORAS

Dr. ANGEL VICTOR GIL
GINECOLOGIA Y OBSTETRICIA
Avda. España 603, Ciudad. Tel. 249270. Solicitar turno.
1 10 F 34173 Pte.

JOSE N. MALAH
GINECOLOGIA Y OBSTETRICIA
Necochea 292 Ciudad. Tel. 216006 218766. Pedir turnos. Mutuales.
6 10 F 35766 Pte.

Dr. HUGO BRANDI
GINECOLOGIA Y OBSTETRICIA
San Lorenzo 226. - Turnos: 243286. Mutuales.
30 7 F 93026 Pte.

Dra. ELVIRA EXENFELD
SEÑORAS - PARTOS
Lunes, Miércoles, Viernes, 17 a 21 hs. Pedir turno. Nuevo domicilio: 25 de Mayo 1246, T. 261901.
19 11 F 51784 21 11 A

VARICES

Dr. SPINETTA REGUERO
Junín 218 Barrio Bombal. Tel. 244111. Pte.

Dr. MARIO ROITMAN
Várices Tratamiento sin operación. Coronel Plaza 69 Tel. 256905. Atención: 9 a 12 y 16 a 20 hs.
10 11 C 739 9 12

ENDOCRINOLOGIA

RICARDO W. ESTRELLA
Diabetes - Obesidad - Tiroides - Adolescencia Meno Andropausia. Geriatría Esterilidad Necochea 292 Tels.: 216006-218766. Turnos Mutuales.
6 10 F 35765 Pte. S

APARATO DIGESTIVO

Dr. LUIS CHRABALOWSKI
CIRUGIA
Turnos: Jorge A. Calle 450, Cdad. Tel. 214441. 20 9 F 28888 Pte.-A

ASMA Y ALERGIA

Dr. SALOMON BOUERI
Médico becado Instituto Aergia Hospital Italiano, Corrientes 55 Teléfono 251391.
2 11 F Pte.

Dr. ARNALDO S. BOERO
Enfermedades alérgicas. Atiende mutuales. Pedir turno San Luis 307. Tel. 255591.
2 10 F 34564 Pte

ORTOPEDIA

ORTOPEDIA WALDMANN
Soportes y botas para pie plano corsets para columna fajas y aparatos para estómago, medias y vendas para várices.
Lavalle 162 - 250661 - Mendoza
Alsina 270. Teléfono 21835. San Rafael.
19 5 F 60960 Pte

ODONTOLOGIA

VICTOR M. PICCIONE
Doctor en odontología Cirugía de boca y huesos de la cara. Lunes, viernes 10 a 12; martes, jueves 15 a 18 Sanatorio Policlínico de Cuyo Tel. 243000. Part. 255547 29 7 F Pte

CIRUGIA ESTETICA

DOCTOR
CARLOS E. MIRA BLANCO
CIRUGIA ESTETICA
Cirugía del desequilibrio estético de nariz. Cirugía de rejuvenecimiento facial. Remodelación y reconstrucción de las mamas. Pedir turno Tel. 247800, de 17 a 20. - San Martín 92 - Planta Baja.
6 11 C 542 9 12

Dr. J. SANANES
Jefe de servicio Sala 1 Hospital Emilio Civit. Cirugía de nariz mamas, adiposidades, injertos, quemados. Pedir turno. P. B. Palacios 1260 (Ituzaingo) T. 257319-251391
7 3 F Pte. D

REUMATISMO

CENTRO REUMATOLOGIA
Infanta M. de San Martín 56, 4º 6 (detrás Correo Central). - Turno tarde - Tel. 240917 - Mutuales.
14 7 F 41196 Pte. A

Dr. JULIO F. SANCHEZ
Reumatología, ortopedia, traumatología y rehabilitación Rivadavia 141. Teléf. 291994
24 10 F 41201 Pte.

Dr. MANUEL MENA
Reumatólogo - Enfermedades de columna vertebral, brazos doloridos, ciática. Atiende de 15 a 20 hs Buenos Aires 226 Lunes a sábados
5 10 F 35599 Pte. S

Dr. OSVALDO BIELLER VIOTTI
Reumatología Lunes a viernes 17 a 20 hs. Miércoles 16 a 20 hs. Espejo 593 Planta baja Teléfonos 218197 - 220596. 24 9 F Pte A

ESPECIALISTAS DE LA PIEL

Dr. ALBERTO TORRES CORTIJO
MEDICO DERMATOLOGO
Av. Emilio Civit 43 - Turnos de tarde. - Teléfono 258911
12 10 F Pte

Dr. J. F. LEONFORTE
Enfermedades de la Piel
Nuevo domicilio: Chile 1358, 1er. piso, Dep 16 - Tel. 253766 Lunes miércoles y viernes.
9 10 F 36718 Pte

Dr. ALBERTO J. GRINBERG
Enfermedades de la piel. Alergia dermatológica Nueva dirección: 9 de Julio 1540 1er P. Turnos T. E 254793. 7 9 F 25816 Pte

Dra. ANA VIERA SMALIK
ENFERMEDADES DE PIEL
Necochea 31 1er. Piso Nº 5 Turnos teléfono 225613
26 10 C 518 24 11

OCULISTAS

Dr. ZALDIVAR
Dra. MISTELI
Nueva dirección: Av Emilio Civit 685, Ciudad. Teléfonos: 257000 257100
3 10 F Pte.

CLINICA DE OJOS
Atendida por
16 Médicos Oftalmólogos y 6 Auxiliares Técnicos Universitarios
Consultorio externo de 8 a 21 hs. Guardias permanentes Cirugía e internación. Atención de particulares y mutualidades Av. España 889 Teléf. 248856 18 3 F 42513 Pte

GINECOLOGIA

DOCTORA
GIOCONDA LO CASTRO
Colposcopía - Papanicolau
Ginecología
Nueva dirección
Colón 284. Tels.: 253629-245803
4 10 F 35175 Pte. A

PARTERAS

CELINA E. M. de ARNEDO
PARTERA NACIONAL
Catamarca 585. Ciudad. T. 242388
Pedir turno 29 F 99490 Pte

ESTHER C. de SANANES
Partera nacional Diariamente de 16 a 20 hs Solicitar turno, Pedro B. Palacios 1260 (Ituzaingo) entre Catamarca y Lavalle Teléfs. 257319 y 251391 7 4 F Pte. D

DELIA MASCAREÑO de GOMEZ
OBSTETRICA NACIONAL
Pedir turno Pellegrini 945 Godoy Cruz. Teléfono 292214.
1 11 F 30395 30 11

AVISOS CLASIFICADOS

Compra y Venta de Propiedades

CHALET californiano, A. Vaquie 15, T: 223839, casi esquina Rivadavia al 100, Godoy Cruz, 3 dorm. 1 com. de serv, garaje, pequeño patio. Total contado 3.800.000, a plazo 4.300.000, ½ cont. saldo 2 semestres. Visítese.

S/GUILLERMO Molina, Guaymallén, cerca puente Brasil, linda casa antigua, todas comodidades, garaje, bien mantenida. Total $ 2.500.000 contado o facil.

S/RUTA 40 La Puntilla 1 cuadra Estación Servicio Y.P.F. 400 mts. esquina, gran futuro. Total, contado $ 1.900.000.

S/CALLE Rufino Ortega 142 ciudad, gran casa antisísmica 600 mts. terreno (40x15), 350 mts. cubiertos con Dpto. independiente, total 14 ambientes, ideal residencial mundial 78, instituto, familias, vendo o alquilo.

AMITRANO Propiedades, Aristides Villanueva 332, Teléfono 247711.
19 11 F 52043 19 11

AA - PROPIETARIOS directos tenemos pedidos y órdenes de compra y/o ventas de casas, departamentos, lotes, galpones, locales, terrenos, campos incultos, fincas, negocios y gestiones. Atendemos pedidos de tasaciones. No arriesguen, confíen sus negocios inmobiliarios a profesionales responsables. C. E. Barrera Oro, del Colegio de Martilleros y Corredores de Comercio. Atención personal y del señor J. P. Landart. - Mitre Nº 1378. Teléfs. 251537 y 257726.
23 10 F 41017 Pte.

A PROPIETARIO compramos casa, departamento, lote o finca Godoy & Pelaia. Máxima seriedad inmobiliaria. Gutiérrez 585. Teléfs. 258543 y 251597
10 10 F 37054 Pte.

A PLANTACIONES loteos, forestación, Rodeo de la Cruz Km. 11 salida Carril Nacional y Panamericana, $ 500 el m2. 242903. Perú 757.
19 11 F 52022 19 11

AA PROPIETARIO compramos casas, departamentos, lotes, campos, fincas. Guevara Civit Hnos y Cía. Colón 796, 1º. piso, Dpto 3. Teléf. 240645.
3 11 F 46169 30 11

A ESTRENAR, gran residencia Chacras Coria, 220m2. cubiertos, finísimos detalles, calefacción central, carpintería lustrada, teléfono, jardines, amplia recepción, escritorio, 4 dormitorios, (baño privado), toilette, baño triple, comedor diario, d/servicio, cochera doble, etc. pesos 19.000.000. Otra céntrica, 1 planta, categoría, calefacción, jardines, pileta natación, 3 dormitorios, 2 baños, 350m2. cubiertos, 900m. terreno, escritorio, sala espera, gran recepción, etc. $ 26.000.000. Facilidades, permutas, Godoy & Pelaia. Gutiérrez 585. T. 258543 - 251597.
18 11 F 51442 19 11

A ESTRENAR, departamentos dos dormitorios, etc. Beltrán 2000 (Godoy Cruz). Total $ 2.500.000 c/facilidades. Informes. Gutiérrez 331 - Teléfono 255251 - M. Baccarelli.
11 11 F 49204 20 11

A INTERESADO directo, dueño vende casa barrio Judicial, Manzana C, Casa 11, Godoy Cruz; acepto permuta.
17 11 C 733 19 11

A PROPIETARIO compro urgente. departamento, chalecito hasta 350.000.000. Teléfono 244790.
17 11 F 51415 19 11

A ESTRENAR Avenida Acceso, 1 planta vendemos: living-comedor, estar, 3 dormitorios, 2 baños, carpintería de cedro, jardín, cochera. Finos detalles, tipo español. Oportunidad $ 7.200.000. - Facilidades, permutas. Godoy y Pelaia. Tel. 258543 - 251597.
19 11 F 51845 20 11

A 26.000 metros terreno vendo en Luzuriaga. Ideal para loteo, industria, etc. Anzorena 90, Godoy Cruz. Tel. 223405.
18 11 C 83 19 11

A INVERSOR, 6ª Sección, casa mixta, buen estado, valor terreno, 2 dormitorios, comedor, cocina, garaje, jardín $ 2.500.000 y facilidades. González Feltrup, Catamarca 41. Tel. 245898.
19 11 F 51744 19 11

A CASA estrenar categoría, confort, 3 dormitorios, 2 baños, living, comedor, cocina, habitación servicio, 2 cocheras, patio c/churrasquera, terraza y jardines. Precio oportunidad, ubicación privilegiada Bº Trapiche. Dueño Montecaseros 1273, Ciudad.
19 11 C 244 19 11

A DEPARTAMENTO céntrico (3 dormitorios) $ 3.800.000 total. Facilidades. José Federico Moreno. - San Lorenzo 332.
19 11 C 315 19 11

A $ 1.650.000 T $ 3.300.000 casa 3ª, 2 habitaciones c/comedor, amplio patio, fondo c/vehículo. - Provivienda. Perú 1214.
19 11 C 343 19 11

A $ 800.000, t/$ 1.600.000, departamento interno, ciudad, 3 habitaciones, c/comedor, amplio patio, fondo. Provivienda. - Perú 1214.
19 11 C 343 19 11

A $ 1.400.000, t/$ 2.800.000, chalecito Godoy Cruz, c/teléfono, 1/comedor, 3 dormitorios, cocina, garaje, patio. Provivienda. Perú 1214.
19 11 C 343 19 11

A - ESTRENAR, Barrio Santa Ana, regio chalecito: living comedor, 3 dormitorios, baño, cocina comedor con amoblamiento, patio, jardín. Precio total contado $ 3.500.000. 9 de Julio 1030. Local 3. Ciudad.
19 11 F 52073 20 11

A CASITA 6ta. Sección, $ 2.800.000 total. Facilidades. José Federico Moreno - San Lorenzo 332.
19 11 C 315 19 11

A DEPARTAMENTO categoría nuevo, frente plaza España, cocina comedor, 2 dormitorios, dependencias, $ 5.500.000. Saldo 18/24 meses. - 242903. Perú 757.
19 11 F 52016 19 11

CAMIONES USADOS

DODGE DP-500 motor grande 6-354 como nuevo . 75
CHEVROLET C-60 freno aire, motor 350 H con o sin volcador 72
DODGE DP-600, chasis largo rutero o volcador 72
DODGE DP-800 freno aire, chasis largo rutero 70
DODGE DP-600 chasis largo, rutero o volcador, freno aire combinado 69
DODGE DP-600 freno aire, carroc. metálica volcadora 67
DODGE D - P 500, motor grande, buen estado 66
M. BENZ L-312 buen estado 61
DODGE DP-400 Diesel volcador. Buen precio 60
M. BENZ 6.600 de línea, motor Fiat tipo CP-3 seminuevo 56

Entregamos las unidades carrozadas a pedido del comprador.

Amplia Financiación
Permutas

FORMOSA 321
CIUDAD
18 11 F 51628 21 11

A ESTRENAR casa vendo - permuto automotor total 3.500.000. Salta 1743, 215254.
19 11 C 353 19 11

A PARTICULAR dueño, vende regia casa, living comedor, 2 dormitorios, 2 baños, patio, fondo. $ 1.600.000 y facilidades. Permutas, Urquiza 242, Cdad.
19 11 T 4116 19 11

A. DEPARTAMENTO frente plaza Independencia, 2 dormitorios. - 3.800.000. Perú 757. - 242903.
19 11 F 52017 19 11

A. 6ª, salón 70 mts. esquina, estrenar, mts. Hosp. Ferroviario, patio, 2 baños, privado. - Pesos 3.000.000. - 242903. Perú 757.
19 11 F 52018 19 11

A. 6ª, Departamento estrenar, mts. Hospital Ferroviario, 120 cub., 2 dormit., dependencias, garaje, terraza, $ 5.800.000. - 242903. Perú 757.
19 11 F 52019 19 11

A. CIUDAD, impecable antisísmica 200 cub., 3 dormit., living, patio, dependencias. $ 8.500.000. 242903. Perú 757.
19 11 F 52020 19 11

A. MINNI vende casa sobre calle Tucumán, ciudad, 3 dormitorios, 2 salones, terreno 270 mts., 350 mts. cubiertos, esquina, mixta, $ 2.000.000; saldo 24 meses, permuta por finquita o casa quinta. Bandera de los Andes 2829.
19 11 F 51578 19 11

A $ 260.000.000, casa Dorrego, living, hermosa cocina comedor, 2 dormitorios, garaje, patio. Lavalle 18, Tel. 253115.
19 11 F 51913 19 11

A GODOY CRUZ antisísmica magnífica living comedor amplio, tres dormitorios, placares, regio estar estudiantil, departamento servicio, jardín, teléfono, contado m$n. 395.000.000, resto facilidades. Rivadavia 175, Cdad.
19 11 C 294 19 11

APROVECHE Barrio Trapiche, 3 dormitorios, living comedor, cochera, garaje, pisos granito. San Martín Sur 1107. Godoy Cruz. 225842.
16 11 F 44205 19 11

AMPLIO piso Quinta Sección. - Vende Francica, España 1057 Teléfono 249762.
17 11 C 833 19 11

AMPLIA casa: depósitos, galpón. Vende Francica. España 1057 Teléfono 249762.
17 11 C 833 19 11

ANTISISMICA una planta Sexta Sección, lindísima: Liv.-comedor amplio, comedor diario, 3 dormitorios, dependencias, cochera, patio, $ 7.000.000. Facilidades 10 años. Bombal: 3 dormitorios, living, comedor diario, patio, garaje, $ 12.500.000. Cerca Morón, construcción mixta: Liv.-comedor, 4 habitaciones, garaje, patio, etc, 300 mts.2, $ 3.000.000. Godoy y Pelaia - Gutiérrez 585. - Teléfonos 258543 - 251597.
18 11 F 51537 19 11

ANTISISMICA céntrica, categoría, calefacción, recepción, comedor diario, 4 dormitorios, dependencias, sótano, 207 m., cerca Sarmiento, $ 15.000.000. Otra Sexta Sección, gran recepción, comedor diario, 3 dormitorios, dependencias, 2 baños, calefacción y aire acondicionado, teléfono, garaje doble, jardín, $ 13.000.000. A estrenar 5ª Sección, 300m2., categoría, calefacción, recepcion, escritorio, 3 dormitorios, 2 baños, dependencias, jardines, pesos 20.000.000. Facilidades. Godoy & Pelaia. Gutiérrez 585. T. 258543 251597.
18 11 F 51438 19 11

ANTISISMICA, 3 dormitorios, dependencias. Total 250.000.000. Anticipo: 100.000.000. José Federico Moreno 1575.
18 11 F 51732 19 11

ANTISISMICA en Sexta Sección, muy bonita, tres dormitorios, teléfono. Total $ 7.500.000. Tel. 259552.
19 11 C 249 19 11

ANTISISMICA con losa, por ausentarme del país regalo casa 3 dormitorios, con placares, cocina comedor, baño, entrada para camión. 210 millones, con facilidades. Soler 854, San José.
19 11 C 625 19 11

ANTISISMICOS, 2 departamentos, uno a estrenar, 2 dormitorios, baño, comedor, cocina con patio. Soler 854, San José.
19 11 C 265 19 11

AMPLIO departamento categoría, gran living, 3 dormitorios, dependencias servicio, terraza, desocupado. Lavalle 18. - T. 253115.
19 11 C 313 19 11

ANTISISMICA desocupada, impecable, living, 3 dormitorios, dependencias servicio, garaje, pasada autos al patio, terraza. - Lavalle 18. Tel. 253115.
19 11 C 313 19 11

AQUI, Avellaneda 20, urgente dueño vende, permuta dos casas, salón, teléfono, ideal comercio, Residencial.
19 11 C 316 21 11

ATENCION vendo varias casas, Dptos., facilidades permutas. Lamadrid 333, Cdad.
19 11 C 387 19 11

AL FRENTE Tribunales, amplia casa antigua, buena, señorial, 310 m2. Cicchitti. 247020.
19 11 C 345 19 11

ANTISISMICA, 6ta. Sección, 2 dormitorios, 320 m2. terreno, total 3.200.000. Cicchitti. 247020.
19 11 C 345 19 11

ANTISISMICA Dorrego estrenar, 3 dormitorios. Total 240.000.000, facilidades. Emilio Civit 75.
19 11 C 336 19 11

AMPLIO departamento 3 dorm. dependencias servicio frente Correo $ 8.500.000 gran categoría. 242903, Perú 757.
19 11 F 52025 19 11

ANTISISMICAS 6ª 2 a 5 dorm. y dependencias servicio 5.800.000 a 11.000.000, facilidades. Argumedo Pueblo. 242903. Perú 757.
19 11 F 52026 19 11

ATENCION, en Godoy Cruz, vendo casa, living comedor, 2 dormitorios, cocina, baño, todos los servicios. Contado $ 1.500.000 y facilidades. Colón 526. - Godoy Cruz. Corvalán.
19 11 F 52012 19 11

ANTISISMICA de gran categoría, sobre Aristides Villanueva 397. Dueño vende desocupada, con teléfono, 5.000.000 y facilidades. Permutas. Tratar en la misma. Teléfono 252019.
19 11 T 4115 19 11

AMPLIA antisísmica, Romairone, 4 dormitorios y dependencias. Garaje, jardines, churrasquera, teléfono. Oportunidad. Total, pesos 780.000.000 m n. Facilidades. T. 247906.
19 11 F 52004 19 1

ANTISISMICAS 5ta. Sección. Vendo 1 casa, 1 departamento, 1 lote. Todo 650.000.000 m/n., facilidades, Guarna. Olascoaga 389. Ciudad.
19 11 C 298 21 11

ANTISISMICA, 3 dormitorios, dependencias. Total $ 250.000.000. anticipo 100.000.000. José Federico Moreno 1575.
19 11 F 51908 20 11

ANTISISMICAS, excepcional zona residencial. - Oeste Avda. San Martín, Godoy Cruz, 3-4 dormitorios, 2 baños, garaje, etc. Interesante oportunidad. Consúltenos. 227011.
19 11 F 44307 20 11

ANTISISMICAS, modernas, 1 y 2 plantas, centro Godoy Cruz, vendo, distintos precios o permuto Dpto. céntrico, confortable. San Martín Sur 80. Godoy Cruz. 221087.
19 11 F 44317 19 11

BARRIO Santa Ana, excepcional ubicación, vendo regia chalet 1 planta, con teléfono, escritorio con caja fuerte, living comedor, pisos mármol, 3 dormitorios, comedor diario, cocina, Dpto. servicio, garaje, patio, jardín. 9 de Julio 1030. Local 3. - Ciudad.
19 11 F 51566 19 11

BENTURINO compra urgente o vende chalecitos, departamentos, lotes y negocios. ¡Visítelo! Colón Nº 669. - 246927 - 227629. Lugones.
16 11 F 50802 20 11

BARRIO Bombal: vendo hermosa casa estrenar, 3 dormitorios. - Colón 293, Teléfono 249914.
15 11 C 805 19 11

BARRIO Escorihuela; vendo hermosa casa, 4 dormitorios, calefacción. Colón 293, Tel. 249914.
15 11 C 805 19 11

BOMBAL, 1 planta categoría, nueva, amplia recepción, 3 dormitorios (baño privado), 2 baños, dependencias, garaje doble, jardín, patio, teléfono, pesos 15.000.000. Bombal, nueva, 4 dormitorios, 2 baños, dependencias, comedor diario, garaje, jardín, $ 15.000.000. Bombal, estrenar, 4 dormitorios, 3 baños, dependencia, garaje, jardín, calefacción, categoría, $ 22.000.000. Avenida Acceso, estrenar, categoría, calefacción, recepción, 3 dormitorios, dependencias, 2 baños, jardín, 250m. $ 17.000.000. Facilidades, permutas, Godoy & Pelaia, Gutiérrez 585. T. 258543 251597.
18 11 F 51440 19 11

Bº BOMBAL sobre 25 de Mayo, 3 dormitorios y dependencias. - $ 1.100.000.000. - Canizo Puebla. Tel. 247949.
19 11 F 51903 19 11

BARRIO Bombal, linda casa 2 plantas: living comedor, 3 dormitorios, 2 baños completos, cocina, comedor diario, garaje, patio. Total $ 12.500.000. 9 de Julio 1030. Local 3. Ciudad.
19 11 F 51572 19 11

BENEGAS, casa 2 dormitorios, dependencias, total 2.000.000, facilidades. Cicchitti. 247020.
19 11 C 345 19 11

CASITA antisísmica cerca calle San Martín tres ambientes, garaje, terraza, total contado $ 3.500.000, llaves, Rioja 1969, teléfono 255741, martillero.
18 11 C 102 19 11

CAMPO inculto, 1.200 has., vendo en Santa Rosa, sobre ruta 7 y autopista. 9 de Julio 1030. Local 3. Cdad.
19 11 F 52120 24 11

CASA, 2 dormitorios, dependencias, Barrio Parque, Godoy Cruz Anticipo: 40.000.000, total: 100.000.000. José Federico Moreno 1575.
18 11 F 51730 19 11

COMPRO casa Barrio Bombal, 3 dormitorios planta baja, cochera y patio. Llamar T. 291135.
19 11 C 171 19 11

COMPRO casa cualquier estado en ciudad muy buena propuesta de pago. 255156, señora Norma.
19 11 T 04125 19 11

COMPRO casa 2 - 3 dorm. antisísima con teléfono, en G. Cruz, Benegas o Santa Ana. 200 millones cont y facilidades Don Luis (2) Pte. Rte. LOS ANDES.
19 11 C 352 19 11

CASA 5ta. Sección vendo, 2 dormitorios, living, cocina comedor, dependencias, entrada vehículos. Impecable estado. Tratar Teléf. 253470.
19 11 C 327 19 11

COMRO lote alrededores capital ofertas al 231218, de 10 a 12 y 19 a 20.30.
19 11 T 04122 19 11

CAMPOS 700 Has. Chapanay, 200 Has. Jocolí, 60 Has. Santa Rosa, ideales desgravación 242903. Perú 757.
19 11 F 52024 19 11

CALIFORNIANO adobe vigado. - Almirante Brown, Godoy Cruz, living, 3 habitaciones, cocina, garaje, 2 baños, 344 metros. - Oportunidad 3.000.000. Facilidades. "Arenas Propiedades". Colón 848, teléfono 244790.
19 11 F 51941 19 11

CASA, Bº Santa Ana, living, comedor, 4 dorm., baño y toilette, patio y jardín, cochera doble. Aramburu, Stanziola y Cía. Sarmiento 37. Teléfono 231715.
19 11 F 51961 20 11

COMPRO departamento céntrico, 3 dormitorios, frontal, urgente, $ 850.000.000, operación inmediata. Cicchitti. - 247020.
19 11 C 345 19 11

CASA 4 ambientes, dependencias, Cuarta Sección. Total 250.000.000, anticipo 100.000.000. José Federico Moreno 1575.
19 11 F 51910 20 11

CASA una planta, Dorrego, living comedor, 3 dorm. alfombrados con placares dobles, cocina comedor con alacenas, baño y toilette, garaje, patio y jardín. A estrenar, vende: Aramburo, Stanziola y Cía. Sarmiento 37, Teléf. 231715.
19 11 F 51963 20 11

CASA en Luján de Cuyo, 3 dorm. liv. com., coc., baño, dep. de servicio, garaje, se permuta por casa o departamento en la ciudad de Mendoza. Tratar: Montevideo 271. Ciudad.
19 11 F 51975 19 11

CASA en Benegas, vendo, buena ubicación, acepto auto parte de pago, 1.350.000 total. San Martín Sur 80. Godoy Cruz. 221087.
19 11 F 44318 19 11

CASA quinta en Bermejo, vendo, nueva a estrenar, 5 habitaciones, 2 baños, 2 ante - baños, comedor, cocina comedor, pileta natación, calefacción central, sobre 1.000 metros de terreno, precio total 18.000.000, contado: 50% y saldo 2 años. Inmobiliaria San Lorenzo, San Juan 1179, 1er. Piso. Of. 12, Tel. 291908.
19 11 F 51568 19 11

CASA en 5ta. Sección, vendo, 1 planta a estrenar, living comedor, cocina, comedor diario, 3 dormitorios, 2 baños con toilette, dependencias de servicio, jardín adelante y atrás, cochera para 2 coches, calefacción central, contado 50% y saldo 1 año. Inmobiliaria San Lorenzo, San Juan 1179, 1er. Piso. Of. 12, Tel. 291908.
19 11 F 51569 19 11

CAMPAMENTOS Rivadavia, vendo 2.000 a 3.000 Has. campo inculto, lindando con importante finca de frutales, precio $ 6.000 la Ha. ¡Gran oportunidad! 9 de Julio 1030. Local 3. Ciudad.
19 11 F 51571 19 11

CASA en Buena Nueva, sobre Carril Godoy Cruz, vendo. Benavente 4457. Villa Nueva. Teléf. 261155 - 260808.
19 11 F 51857 20 11

CASA 2 dormitorios, cocina comedor 2 baños, todos los servicios, vendo. Benavente 4457. Villa Nueva, Teléfono 261155 - 260808.
19 11 F 51859 20 11

CHACRAS de Coria, vendo casa, con 310 metros cubiertos, comedor, cocina comedor, 3 dormitorios, baño, dependencias de servicio, sala de estar de 100 metros cubiertos, pileta natación, permuto por departam

VENDO TRACTOR JOHN DEERE 730

Estado seminuevo con rastra de discos, arado de discos y arado de rejas marca John Deere especial para fincas o estancias. Recibo permuta camiones gasoleros o nafteros, camionetas, y documentos de uva o vino. Tratar:

SAN MARTIN SUR 38 - GODOY CRUZ - MENDOZA

18|11|F|44279|19|11

Cemento $ 430

CAL LA BOLSA $ 210.-
ARENA O RIPIO EL VIAJE $ 3.000.-

Salpicrette - IGGAM - Fulle - Losetas y Viguetas. - Precio fábrica, todo para la construcción - Corralón VILLA NUEVA Bandera de los Andes 3675 - Pedidos al teléfono 260555.

17|11|F|49042|23|11

VENDO 10 HECTAREAS DE PARRAL DE UVAS TINTAS

Plena producción, a 400 metros del centro de Vista Flores, Tunuyán, con derecho definitivo de agua, hermoso chalet patronal, amplias comodidades, con luz eléctrica y agua corriente, casa contratista y galpón. Se recibe casa zona residencial Godoy Cruz, camiones, camionetas, automóvil o documentos de uva o vino. Tratar: Sr. García, San Martín Sur 38, G. Cruz, Mza.

18 11 F 44277 19 11

Lechones

Faenados $ 270 el kilo.

Bandera de los Andes 3759
Villa Nueva - Tel. 261028

17|11|F|51363|20|11

RIPIO - ARENA Y PIEDRA

6 m3. $ 3.100
TELEFONO 220542
Próximamente NUEVO
TELEFONO 221350

1 11 F 45822 30 11 A

LADRILLONES

$ 850 C/U.
RIPIO Y ARENA
6 m3. $ 3.000
PEDIDOS AL TELEF. 262109

15|11|C|262|19|11

CERQUITA LAGO EL CARRIZAL

Casa 70 metros cubiertos, 2 dorm., living, comedor, baño y cocina, 2.500 metros de terreno. Arboles de sombra y frutales Inf. PASO DE LOS ANDES 509— MENDOZA — TELEFONO 240042

18|11|C|045|19|11

CEMENTO $ 430

Todo para la Construcción
Godoy Cruz 3171 - Villa Nueva - Teléfono 261689

5|9 F|25115|Pte

GRAN NEGOCIO

Por imposibilidad de atender debidamente - Vendo o tomo socio entendido en explotación Aserradero, Mueblería y Tornería en actividad con óptimas utilidades. Teléf. 246347.

19 11 C 267 19 11

CARTEPILLAR

D - 6 Serie 44 A.
Con topadora en muy buen estado. Fleco Cartepilar para desmonte, Pala niveladora de 5½ m3.
VENDEMOS
COLON 251 — MENDOZA

11 11|F 49121 20 11

ORO

COMPRAMOS MEJOR PRECIO A PARTICULARES Y COMERCIANTES
GALERIA TONSA - LOCAL A-14

11|5|F|25526 Pte.

CASA ANTIGUA

CON TERRENO

No menos de 600 m2. total, con 15 mts. de frente aprox. Preferentemente sobre Jorge Calle - Ciudad.
COMPRO SIN INTERMEDIARIOS - TEL. 291726

19 11 F 51814 20 11

DEPARTAMENTOS

NUEVOS *a estrenar vendemos*
DE DOS Y TRES DORMITORIOS
DALVIAN S.A. - Colón 251 - Mendoza

11|11|F|49101|Pte.S

MAGNIFICA PROPIEDAD

Superficie 18.000 metros, a 4 kilómetros de San Martín y Garibaldi. Optimas tierras, fuerza, luz y agua $ 9.900 000 total. Contado y facilidades. Angel Lencinas. San Luis 355. Mendoza.

18|11|C|937|19|11

OFERTA FORD FALCON 62

$ 349.000
CAMIONETA CHEVROLET
GASOLERA
SAN MARTIN 2015
Godoy Cruz

19 11 F 51926 19 11

Peugeot 404

0 KM.
INICIAL $ 67.722
y 49 cuotas de $ 28.716
FORMULA 100
Don Bosco 163 - Mendoza
PLAN DE AHORRO
Sin interés anual vencido.

19 11 F 51919 19 11

OBRERO

De Bodega, con experiencia y referencias necesito.
PERU 1008 - MENDOZA

19 11 T 4094 19 11

BARBECHOS

VIVERO TRES PORTEÑAS
TINTAS - BLANCAS Y OTRAS
ALAMOS HIBRIDOS Y OTROS
RIVADAVIA 23 — TELEFONO 5 — PALMIRA

31|8|F 2213 |Pte

PARRAL 36 Has.

De alta producción, con más terreno. Tractor, herr., casa, galpón, en la mejor zona de Mza. Riego abundante. Venta urgente.
TELEFONO 261630

19|11|F|51944|19|11

LOCAL CENTRICO VENDO

Sobre calle Montevideo esquina Chile, nuevo a estrenar, 210 metros cubiertos. Precio total 9.000.000 contado y facilidades.
INMOBILIARIA SAN LORENZO
SAN JUAN 1179 - 1º PISO - Of. 12 - TELEF. 291908

19 11 F 51553 19 11

PLACARES

Fabricantes. Construimos su placard a medida. Solicite presupuesto. Amplia financiación. Esmerada calidad.-
San Martín 883 - Las Heras. (Frente Cementerio)
TELEFONO 230787

19 11 T 04117 21 11 A

VENDO

JOYA MECANICA
Rural Siam Traveller y Fiat 1600
reparado a 0 Km. modelo 1972 motor 90 caballos.
SAN MARTIN 2015
GODOY CRUZ

19 11 F 51927 19 11

MANTO NEGRO

CACHORROS DE EXXCEPCIONAL CALIDAD
Calle Cobo esquina Alsina Dorrego - Guaymallén

19 11 F 51760 19 11

Citroen 3 CV

0 Km.
INICIAL $ 49.551 y
49 CUOTAS DE $ 21.011
Fórmula 100
Don Bosco 163 - Mendoza
PLAN DE AHORRO
Sin interés anual vencido

19 11 F 51921 19 11

DAMAJUANAS

BLANCAS o VERDES de 2, 5 y 10 LITROS
¡¡COMPARE CALIDADES!! - Aceptamos Canje por Vinos
Espejo 333 — Dpto. 3 — Teléfono 252413

17 11 C 757 19 11

ORO

— JOYERIA BASSO —
PAGO 110.000 Gr. Of.
— Rescato Pólizas —
SAN JUAN 1359

16|11|C|639|22|11

POR MAYOR

HUEVOS DE COLOR ..... $ 140
POLLO EVISCERADO ..... $ 250
Cobo 836 - Dorrego - Mendoza

19|11|C|22|19|11

VENDO Cupé Taunus G.T. Modelo 1976

7.000 km. reales. Unicamente contado. - Catamarca 585 - Ciudad - Mendoza.

19 11 C 381 19 11

COOPERATIVA HORTICOLA LUJAN DE CUYO MENDOZA LIMITADA

Convoca, Notifica y Emplaza

Por este único medio a todo su personal temporario del galpón de manipuleo y empaque de ajos, que deberá dar cumplimiento a lo determinado por el Art. 98, Ley 21.297, presentándose en los escritorios de la institución: San Martín 1015, Luján de Cuyo, Mza., desde el día 22-11 al 26-11-76 en el horario de 16 a 20. Plazo improrrogable considerando la no presentación como abandono del trabajo (Art. 244, Ley 21.297).

19 11 F 51945 19 11

AUTOS USADOS

Automóviles

DODGE
GTX - V8 73
RT 74-76
POLARA Cupé 73
POLARA 70-74
GT, aire acond 68
1500 73

CHEVROLET
SS Chevy cupé 74

PEUGEOT
404 70-71

FIAT
128 71-73
1500 64-68
600 E 68
600 R 75

RENAULT
R-6 71
4-F, furgón 71
4 - L 63
850 70
MORRIS 66
DI TELLA 1500 66
MAGNETTE 64

CITROEN
2 CV 68
3 CV 70

PICK-UP DODGE
DP-100 69-73
D-200, lujo 74

IME
RASTROJERO 62-71-74-75

FORD
RANCHERO 74

IKA
JEEP 60

FIAT
1600, multicarga 72

PEUGEOT
T 4 B 72

SABADO ATENDEMOS TODO EL DIA

PRIMO MESCHINI S.A.
CONCESIONARIO DODGE
Rioja 1448 - San Juan 1457
Tel. 250800 - Mendoza

19 11 F 52013 19 11

AVISOS CLASIFICADOS

(Viene de la Pág. anterior)

Compra y Venta de Propiedades

IMPORTANTE, urgente vendo galpón 160 metros, teléfono, calle Godoy Cruz, Guaymallén, apto agencia, repuestos, depósito. Total 450.000.000. Facilid., permutas. Baccarelli.

19|11|C|332|19|11

LOCAL planta baja y alta 70 mts. total, General Paz 617. Vendo 50% contado, saldo como un alquiler. Tratar: T. 224033.

19|11|C|227|21|11

LOCAL comercial 5 x 8 ideal cualquier negocio, avenida doble mano, parada micros. Vendo, recibo permutas varias, saldo. Jorge Calle 208, Ciudad.

19|11|C|338|19|11

LOTE industrial, Acceso Sur, casi Rodríguez Peña, 750 m2., salida 2 calles, agua, fuerza. Barato. Cicchitti. - 247020.

19|11|C|344|19|11

LOTE Trapiche, 1er. loteo, 270 m2. s/J. V. González. Cicchitti. - 247020.

19|11|C|345|19|11

LOTE interno Sexta, 200 metros, entrada 3 metros ancho. Servicios totales. Pesos 750.000. "Arenas Propiedades", Colón 484.

19|11|F|51940|19|11

LOTE Cacique Guaymallén cerca Roca, todos servicios, facilidades. San Martín 1618 y Saavedra, Las Heras.

18|11|C|149|19|11

LOTE con galpón y teléfono, a metros San Martín. - San Martín Sur 1107. Godoy Cruz. - 223842. 16 11 F 44213 19 11

LOTES: Barrio Monte Balbano. - Vende Francica, España 1057, Teléfono 249762.

17|11|C|833|19|11

LOTE compro, lugar sin pretensiones, p contado. Tel. 242917.

19|11|C|281|20|11

LOCALES: Av. San Martín 1600 - 114 m2. y Lavalle y Salta 99 m2. Vende Canizo Puebla, T. 247949.

19|11|F|51902|19|11

LOTE magnífico m2 380 indispensable para usted comerciante 40 m. sobre Avenidas Acceso. Rivadavia 175. Ciudad.

19|11|C|294|19|11

LOCAL céntrico con sótano vendo. Montevideo 271. Ciudad.

19|11|F|51976|19|11

LOTE 5ª 10 x 18 total 1.000.000 facilidades. Federico Moreno 1819.

19|11|C|310|19|11

LOTE vendemos en Benegas 750 mts. sobre Ruta 40 en Carrodilla 2 lotes de 900 mts. c/u., frente La Alameda 500 mts. J. F. Moreno 840. Tel. 245934.

19|11|C|308|19|11

LOTE Barrio Trapiche, 290 m2., gas natural. Moreno Vivienda. 225842. 19|11|F|443|11|22|11

NEWBERY, 6ta. Sección, americana, nueva, 3 dormitorios, 2 baños, total 8.800.000, facilidades. Cicchitti. 247020.

19|11|C|345|19|11

OPORTUNIDAD vendo casa 6 hab. 470 m2, todos servicios, a metros San Martín y Roca, precio $ 2.600.000, $ 1.600 000 contado y convenir. Perú 847, Las Heras, micro 13 A, puerta de 17 a 20.

19|11|C|374|19|11

PERMUTO departamento, 5 dormitorios Cuarta Sección por casa corte antiguo, misma sección. Debe tener patio y estar buen estado. Tel. 259120.

19|11|C|237|19|11

PROPIEDADES en 5ª, 6ª, Bombal, G. Cruz y Cdad., venden. Argumedo - Puebla Propiedades. - 242903. Perú 757.

19|11|F|52021|19|11

RIVADAVIA, sobre San Isidro, propiedad, inmejorable ubicación, salida 2 calles. Casa familia, galpones, 1.250 m2. total o fraccionado. Oportunidad. T. 247906.

19|11|F|52005|19|11

REF. 4068: Magnífica residencia sobre Patricias Mendocinas, ciudad, amplio living comedor, escritorio, cocina comedor, despensa, lavandería, garaje para 2 coches, planta alta, 4 dormitorios, 3 baños, balcones, amplia terraza, 2 habitaciones servicios, con baño y depósito. Vendemos con facilidad, más informes: Inmobiliaria Ruffolo. Salta 792. - Godoy Cruz. Tel. 225571.

19|11|F|44314|19|11

SUPE SUR: urgentísimo, vendo confortable antisísmica, gasoeloacas. Recibo vehículo moderno, lote, casa menor precio, finquita. Verdadera oportunidad. Consúltenos 227011.

18|11|F|44286|19|11

TERRENO vendo, 3½ Has., luz y agua, ofertas: Poste Restante A. E. L. (30). Diario LOS ANDES.

19|11|F|51570|19|11

UNICA oportunidad: vendo departamento frente avenida Acceso, 2 dormitorios. Colón 293, Teléfono 249914.

15|11|C|805|19|11

VENDO Dpto. interno en Gllén. Tratar: Joaquín V. González 144, G. Cruz. 16|11|C|469|21|11

VENDO casa $ 4.800.000, recibo propiedad menor valor, M. Tejeda 1950, Las Heras.

18|11|C|096|21|11

VENDO casa E. Blanco, Ciudad, todas comodidades, c|teléfono, c|teléfono. - E. Ríos 234.

19|11|C|260|19|11

VIÑA del Mar, Reñaca, vista al mar 600 m.c. vendo c|anteproyecto. San Lorenzo 170, "Esc. "A".

19|11|C|355|19|11

VENDO casa, Quinta Sección modesta, total 220.000.000, cerca parque. Funes. Tel. 216938.

19|11|C|398|19|11

VENDO salón con subsuelo, sobre Avda. Colón. Totalmente alfombrado. $ 3.600.000. Facilidades. - Mengoni. Colón 428, T. 246295.

19|11|F|52007|19|11

VENDO urgente Adolfo Calle, Remedios Escalada, Federico Moreno 1819.

19|11|C|310|19|11

VENDO casa Rodeo de la Cruz a 2 cuadras de Bandera de los Andes, vendo o permuto por vehículo facilidades. Avellaneda y Godoy Cruz, Villa Nueva.

19|11|F|51580|20|11

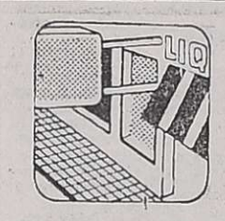

Compra y Venta de Negocios

A. MINNI vende fiambrería, despensa, San José, en plena marcha, salón alquiler. $ 440.000, saldo convenir, recibo coche. - Bandera de los Andes 2829.

19|11|F|51573|19|11

A. MINNI vende almacén, fiambrería, trabajando, Godoy Cruz, casa alquiler. $ 200.000; saldo convenir, recibo coche. Bandera de los Andes 2829.

19|11|F|51575|19|11

A. MINNI vende despensa, fiambrería, verdulería, maquinarias, lleno mercadería, casa alquiler, San Jose. $ 500.000; saldo convenir, recibo coche o camión. Bandera de los Andes 2829.

19|11|F|51574|1911

A. MINNI y vende negocio despensa, fiambrería, trabajando con propiedad, Villa Nueva, todo englobado $ 900.000; saldo convenir. Bandera de los Andes 2829.

19|11|F|51577|19|11

A. MINNI vendo despensa, verdulería, golosinas, fiambrería. Ciudad, maquinarias, teléfono y mercadería. Salón, baño alquiler $ 500.000; saldo convenir. Bandera de los Andes 2829.

19|11|F|51576|19|11

A - MINNI vende fiambrería, despensa, panadería, trabajando, salón alquiler Godoy Cruz, pesos 300.000, saldo convenir. Recibo coche. Bandera de los Andes 2829.

19|11|F|20|11

ATENCION vendo varios negocios, hoteles, facilidades, permutas. - Lamadrid 333.

19|11|C|387|19|11

DESPENSA, fiambrería, bien equipada, bajo alquiler. Líquido urgentísimo por traslado. Proponga anticipo y saldo 18 mensualidades. 227011.

18|11|F|44288|19|11

DESPENSA, Godoy Cruz, vivienda alquilable, 1.000.000 mensual, maquinarias, instalaciones. Anticipo: 40.000.000. Recibo automóvil. Total: 65.000.000. José Federico Moreno 1575.

18|11|F|51728|19|11

DUEÑA vende kiosco equipado, rentable. Alberdi 477, ciudad.

19 11|C|285|19|11

Con VARTA es otra cosa

El mejor precio.
El juego premiados
La BATERIA que más camina!
TALLERES OLGUIN
COLON 550. Tels. 244428 245355. Mendoza

DUEÑO vende bar americano céntrico, moderno, contado, facilidades, r|permuta vehículo, propiedad. Paso de los Andes 477, Ciudad.

19|11|C|250|19|11

IMPRENTA, vendo, 3 chevaletes, con tipografía, numeradores, interlíneas. Santa María de Oro 687, Luján.

19|11|F|51985|21|11

NEGOCIOS, despensa pegado Plazoleta Barraquero, restaurante céntrico, kiosco excelente. Rotisería buena venta. Cicchitti, Teléf. 247020.

19|11|C|344|19|11

TAXI Radio Móvil, Dodge, modelo 1971, motor Perkins. Total 120 millones. Recibo automóvil. José Federico Moreno 1575.

18|11|F|51726|19|11

VENDO residencial, 20 habitaciones, Rioja 1755, Ciudad.

18|11|C|264|267|19|11|AD

VENDO por no poder atender, suc. panadería, Chacabuco 21, Godoy Cruz. Recibo automotor. Facilidades. 19|11|C|309|19|11

VENDO negocio de regalos, céntrico, bajo alquiler o transfiero local con instalaciones. Recibo como parte contado auto chico modelo 73 en adelante. Tratar en Don Bosco 163, Dpto. 1. C.

19|11|F|51938|20|11

VENDO reparto leche 300 litros, con camioneta, Sarandí y Ecuador. Barrio Gomensoro, Villa Nueva.

19|11|F|51570|19|11

3 EQUIPOS tintorería, caldera, plancha y máquinas para lavandería, vendo. Facilidades. - Coronel Díaz 551. Tel. 218176.

19 11|C|280|19|11

Compra y Venta de Muebles

A OPORTUNIDAD, muebles como nuevos, roperos, camas, mesas de luz, cómodas. En Benturino. Av. Colón 669. Mza.

18|11|F|51478|21|11

A. SELLA, Tel. 247447 - Martillero, Tiburcio Benegas 776, ofrezca muebles, artículos hogar, máquinas usadas; dinero en el acto. 11|2|F|6972|Pte.

A. BENTURINO Tel. 244335-248730 ofrezca muebles, antigüedades, artículos en general. Colón 669 3|3|Pte

A. AMITRANO - Martillero. Teléfono 247711, Aristides Villanueva 332, ofrezca muebles, antigüedades, maquinarias artículos generales. Pagamos mejor. Anticipamos dinero. 9|6|F|2375|Pte

PLACARES, amoblamientos, carpintería en general, se hace a medida. Confraternidad Ferroviaria 585, altura Videla Castillo 3100, Ciudad. 13|11|C|045|22|11

Compra y Venta de Automotores y Cubiertas

AUTOMOTORES EL GLOBO
de Santiago Maslup
Perito Moreno 1073 - G. Cruz
Ventas - Permutas
Consignaciones

CUPE Torino	1972-1973
CITROEN 3 CV	1974
PEUGEOT 504	1972
DODGE 1500	1972
RENAULT R-4	1972
RURAL Rambler	1971
JEEP IKA carrozado ...	1971
FIAT 600	1970 1971
RENAULT-6	1970 1971
FIAT 1500	1969
PEUGEOT 404	1968
FIAT Familiar	1967 1968
TORINO 300	1967
CAMIONETA FIAT 1500 .	1968
FALCON	1967
RAMBLER Clasic	1966
GORDINI	1966 1967
GLADIATOR	1964 1965
FIAT 1100	1963
FIAT 800	1966 1967
CHEVROLET 400	1964
SIAM DI TELLA	1962
DKW	1962

Financiamos hasta 24 meses
Gestoría propia.

19|11|F|44340|19|11

A - VENDO camioneta Chevrolet 74, con trabajo o permuto por coche Mod. 74. Manuel A. Sáez 317, Cdad. 13|11|C|735|19|11

A COCHE Dodge 1939, vendo muy barato, Chile 1454, Ciudad.

19|11|C|305|20|11

A CUPE Mercury 40 de lujo, impecable estado, patente Mendoza, vendo, escucho ofertas contado, recibo permuta, facilidades. San Martín 3954. Carrodilla.

19|11|F|51980|20|11

A FIAT rural 1500, 69, vendo impecable. Alpatacal 1280, ciudad. Particular. 19|11|C|349|19|11

A CHEVY SS 71 vendo contado y permuta. Alpatacal 1280, ciudad. Particular. 19|11|C|349|19|11

A FIAT 1100, 1962 vendo - permuto, facilidades. Rondeau 264, Mza. 19|11|C|320|19|11

A: $ 99.000 resto 20 meses, bonita R4 Renault, 1968, Corrientes 29, Cdad.

19|11|C|321|29|11

A - MOTO, 125 cc., vendo, muy barata. Chile 1454, Ciudad.

19|11|C|305|20|11

A PARTICULAR; vendo Fiat 128, modelo 1976, tiene deuda, recibo menor precio. Corrientes 29. Ciudad. 19|11|C|321|19|11

A CHEVROLET 73, impecable, vendo o permuto. Avellaneda y Godoy Cruz, Villa Nueva.

19|11|F|51849|20|11

A CAMION Bedford, modelo 62 con volquete, vendo o permuto. Avellaneda y Godoy Cruz, Villa Nueva. 19|11|F|51851|20|11

A CAMION Dodge 57, motor gasolero, vendo o permuto. Avellaneda y Godoy Cruz, Villa Nueva. 19|11|F|51584|20|11

A VENDO Ranchero 1974, Furgoneta Citroen 1975, Peugeot 404 1972, Fiat 1500 1968. José Vicente Zapata 236, Mendoza.

19|11|F|51928|19|11

A CHEVROLET 67 y 64 vendo o permuto, Avellaneda y Godoy Cruz, Villa Nueva.

19|11|F|51598|20|11

A FIAT 600 64 y 62 vendo o permuto, Avellaneda y Godoy Cruz, Villa Nueva.

19|11|F|51596|20|11

A GORDINI 66 y 64 vendo o permuto, Avellaneda y Godoy Cruz, Villa Nueva.

19|11|F|51594|20|11

A 4 - L 66 y 67 vendo o permuto, Avellaneda y Godoy Cruz, Villa Nueva. 19|11|F|51592|20|11

A ESTANCIERA 57 vendo o permuto, Avellaneda y Godoy Cruz. Villa Nueva.

19|11|F|51590|20|11

A RENAULT 62 $ 60.000 y cuotas vendo o permuto, Avellaneda y Godoy Cruz. Villa Nueva.

19|11|F|51588|20|11

A FIAT 1600, 71 impecable, vendo o permuto, Avellaneda y Godoy Cruz. Villa Nueva.

19|11|F|51586|20'11

A - VALIANT IV 1968, mendocino, seminuevo, particular, vende, permuta. Francia 3198. Las Heras. 19 11 C|397|21|11

ATENCION, O. M. 1962, motor Fiat G. P.3 cero kilómetro, gomas nuevas, impecable con semi Helvética 12 metros o chasis solo contado y grandes facilidades. Permutas. Perú 2950. Ciudad. 15 55 C 244 19

ATENCION, rural Dodge 1967 tipo camello, preciosa para transporte escolar, diesel, $ 380.000 y facilidades. Permutas, Perú 2950. Ciudad. 15|11|C|244|19|11

ACOPLADITO 2 ejes al centro para 2.000 kilogramos, vendo. Ver Víctor Hugo 187, Godoy Cruz de lunes a viernes de 18 a 21 horas. 19|11|T|4087|21|11

AUTO Plymouth, motor 0 Km. Precios total 120.000 Ley, Olascoaga 354, Dpto. 2, Las Heras. 19|11|C|177|19|11

AUTO Renault 12, modelo 75 vendo. Bandera de los Andes 142, San José. Gilén.

19|11|F|51847|19|11

ATENCION: compramos automotores, pagamos contado o adelantamos dinero sobre los mismos dejados en consignación para su venta. Belgrano 1250. Godoy Cruz. 19|11|C|303|19|11

ATENTO: camioneta Peugeot T-4B modelo 1972, impecable vendo. - Aceptaría permuta. Clark 422, C. 19|11|C|300|19|11

ATENCION Rambler Classic Boca de Pescado) 1964 reparado, vendo, facilidades. Tito Laciar 936, Villa Nueva.

19|11|F|52008|19|11

ATENCION Fiat 1500, modelo 1967, único por su estado, vendo. facilidades, Tito Laciar 936, Villa Nueva. 19|1|F|52009|19|11

AMI 8 72-71 vendo. Benavente 4457. Villa Nueva. Tel. 261155 - 260808. 19|11|F|51873|20|11

AUTO NSU/61 vendo. Benavente 4457. Villa Nueva. Tel. 261155 - 260808. 19|11|F|51881|20|11

ATENCION vendo R-12 1975, Break R-12, Opel K 1975, Rural 128 1974, José Vicente Zapata 236, Mendoza.

19|11|F|51929|19|11

ATENCION líquido taxi Dodge Polara 1970, motor Perkins. Vendo, permuto, financio. Perito Moreno 1073. Godoy Cruz.

19|11|F|44339|19|11

ATENCION vendo varios automóviles, facilidades, permutas. Lamadrid 333, ciudad.

19|11|C|387|19|11

BURRO Buggy, una joya, para exquisitos. Vendo con fac. San Luis 285.

19|11|F|51995|20|11

BUGGY vendo, nuevo, motor Renault 850, techo fibra, Llantas magneslo, Avda. España 990, horario comercio.

1911|C|152|19|11

CAMIONETA Peugeot 1969, vendo con $ 15.000.000 y fac. San Luis 285

19 11 F 51997 20 11

CAMIONETA Dodge 1971, 1972 diesel motores cerá kilómetro con coberturas $ 500.000 y facilidades, permutas. Perú 2950. Ciudad. 15|11|C|244|19|11

CAMIONETA Ford 1971 celeste, seis cilindros, 50.000 kilómetros reales, preciosa, $ 300.000 y facilidades, Permutas. Perú 2950. Ciudad. 15|11|C|244|19|11

CAMIONETA Siam Di Tella 1967 con cúpula, motor cero kilómetro $ 140.000 y facilidades. Perú 2950. Ciudad . 15 11 C 244 19 11

CUPE Chevy 1971 naranja, única por su estado, $ 400.000 y facilidades. Permutas. Perú 2950. Ciudad. 15 11 C 244 19 11

CAMIONETA Ddoge 1972, impecable, $ 265.000 y facilidades. Permutas. Perú 2950. Ciudad. 15 11 C 244 19 11

CAMIONETA Chevrolet 1970, 1971, 1972, impecables, $ 295.000 y facilidades. Permutas. Perú 2950. Ciudad. 15 11 C 244 19 11

CAMION 46, vendo, volquete. San Martín Sur 709. Godoy Cruz.

16|11|C|893|22|11

CIEN unidades: Automóviles, Pick-Ups, Jeeps, Rurales, Camiones. Todas las marcas, modelos, necesidades, posibilidades. Ricciert. San Luis 540.

10|11|C|945|1|12

CAMIONES diesel: Dodge 1974, volcador Baco. Balancín Bedford 1965. Mercedes 1964, 1965, volcador. Dodge 1962. Bedford 1957, volcador. Nafteros: Ford 1956. 1957. Dodge 1960. Ricciert. San Luis 540.

17|11|C|874|19|11

CAMIONETA Ford 68, líquido. B. de los Andes 4343, V. Nueva.

18|11|F|51669|20 11

CAMION Ford 700 1974, impecable estado, vendo. Cervantes 1617. G. Cruz. 18|11|F|44305|19 11

CARROCERIA y volquete Zanichelli 10-12 toneladas, vendo. San Martín 5938. Carrodilla.

18|11|F|51686|21|11

CAMIONETA Ford 58 y auto Plymouth 46 y Mercury 39. - Bra. de los Andes 4343, V. Nueva.

18|11|F|51460|20|11

CAMION De Soto 1958, con volquete vendo, recibo permuta camioneta F-100, Pedernera 527. San José.

18|11|C|268|269|19|11|AD

CAMION rustero compro. Entrego Rastrojero 1971, saldo convenir, teléfono: 259230.

19|11|C|245|20|11

CIRCULO Citroen 40 cuotas pagas, vendo, facilidades, Godoy Cruz 771, Guaymallén, T. 215357.

19|11|F|51747|19|11

CAMION Ford 40, motor 51, estado general muy bueno, vendo con facilidades, recibo permuta, escucho ofertas contado. San Martín 5954, Luján.

19|11|F|51983|20|11

COBERTURA panorámica para Rastrojero barata. Democracia 44, Godoy Cuz - 225601.

19|11|F|51955|19|11

CAMIONETA Chevrolet modelo 66 $ 300.000 contado resto 20 meses. Sarmiento 334, Malpú.

19|11|F|51953|19|11

COMPRO Dodge Polara, Falcon o Torino, 4 puertas, modelo 1971 en adelante, con o sin motor. Entrego Valiant III, saldo en efectivos. Teléfono 240436.

19 11 T 4114 19 11

CAMIONETA Dodge 1968, vendo - permuto. Rondeau 264. Mza.

19 11 C 320 19 11

CITROEN 3CV 1975 nuevo. Colón 147 - Mza.

19|11|C|341|19 11

CITROEN 2 CV|71, vendo. Benavente 4457, Villa Nueva. Teléfs. 261155 - 260808.

19|11|F|51867|20|11

CITROEN 3-CV 69 y 2-CV 68, permuto. Democracia 44, G. Cruz.

19|11|F|51932|19 11

CITROEN 3-CV 1970, flamante, dueña vende. Montecaseros 1405.

19 11|T|04110|19 11

CUPE Torino 1971 impecable vendo recibo permuta, Clark 422 - ciudad. 19|11|C|368|19|11

CUPE GTX Dodge 1973, $ 500.000 y facilidades. San Juan 1457. Playa estacionamiento gratis. Mañana sábado atendemos de 8 a 12 y de 17 a 20 horas.

19|11|F|52033|19|11

CAMIONETA Dodge Diesel 1974, $ 500.000 y 30 cuotas. Recibimos su unidad como parte de pago. San Juan 1457. Playa estacionamiento gratis. Mañana sábado atendemos de 8 a 12 y de 17 a 20 hs. 19 11 F 52038 19 11

CAMIONETA Fiat 125, contado $ 270.000 y 24 meses, playa de estacionamiento gratis. San Juan 1457. Mañana sábado atendemos de 8 a 12 y de 17 a 20 hs.

19 11 F 52039 19 11

CAMIONETA Chevrolet 74, de lujo, impecable, mejor que nueva, 22.000 km. reales, vendo o permuto. Arizu 278. Godoy Cruz.

19 11 C 397 21 11

COLECTIVO Ford, frontal, 20 pasajeros, motor Perkins modelo 1973, reparado nuevo. Sargento Cabral 1604. Las Heras.

19 11 C 398 19 11

CITROEN 2-CV 66 vendo. Benavente 4457, Villa Nueva. Tel. 261155 - 260808. 19 11 F 52047 20 11

CAMIONETA Argenta 63 vendo. Benavente 4457, Villa Nueva. - Tel. 261155 - 260808.

19|11|F|51875|20|11

CAMION de Soto 60 impecable, hago permuta, camioneta. Apache 61, total 130.000. Avellaneda 630, Villa Nueva.

19|11|F|51560|19 11

CAMION Bedford volquete 65, permutas coche, camión naftero, Quintana 4377, Villa Nueva.

19|11|F|51559|19|11

CAMIONETA Ford 6, con cúpula 71 vendo, Arenales y Bandera de los Andes, Villa Nueva, Tel. 260808 y 261155.

19 11 F 52113 20 11

CUPE Polara 73, vendo, Arenales y Bandera de los Andes. Villa Nueva. Tel. 260808 y 261155.

19|11|F|52065|20|11

CAJA Dodge 3 velocidades vendo. Benavente 4457. Villa Nueva. T. 261155 y 260808

19 11 F 52053 20 11

CAMIONETA Dodge DP 100, gasolera, 75. Vendo. Arenales y Bandera de los Andes. Villa Nueva. Tel. 260808 y 261155.

19 11 F 51895 20 11

CAMIONETA Chevrolet con cúpula, 66, vendo, Arenales y Bandera de los Andes, Villa Nueva. Tel. 260808 y 261155.

19 11 F 51893 20 11

CUPE GT Dodge 1974, $ 500.000 y facilidades. San Juan 1457. Playa estacionamiento gratis. Mañana sábado. Atendemos de 8 a 12 y 17 a 20 horas.

19|11|F|52034|19|11

CAMIONETA Peugeot 404-73, con cúpula, vendo, acepto permuta, doy facilidades, San Martín 245, Godoy Cruz.

19|11|F|51565|19|11

CAMION Mercedes Benz 3500 baranda alta, 5, vendo, Arenales y Bandera de los Andes. Villa Nueva, Tel. 260808 - 261155.

19|11|F|52057|20|11

CASILLA furgón autoportante, para Rastrojero. San Juan 99. Ciudad.

19|11|F|44320|20|11

CHEVROLET 62, excelente estado. Vendo con pesos 15.000.000 y fac. San Luis 285. 19 11 F 51992 20 11

CHEVROLET 40, vendo total ctdo. $ 6.500.000, San Luis 285.

19|11|F|51988|20|11

CHEVY 1970 rojo, impecable, pesos 280.000 y facilidades. Permutas. Perú 2950. Ciudad.

15 11 C 244 19 11

CHEVY 1972, muy bueno. Colón 147 Mza. 19|11|C|341|19|11

DE PARTICULAR a particular vendo Fiat 600 m-71 en hoja. Morón 332 Ciudad.

17|11|C|784|19|11

DODGE 1.500-74 y Polara 69. Impecables. Particular. Soler 773, cont. Jorge A. Calle.

18 11 C 140 19 11

DODGE 1500 - 1974, como nuevo. Colón 147 - Mza.

19|11|C|341|19 11

DODGE 1500 - 1973, muy bueno. Colón 147 - Mza.

19|11|C|341|19 11

DODGE 38, impecable, primera mano, $ 50.000 y cuotas. Vendo o permuto. Avellaneda y Godoy Cruz, Villa Nueva.

19 11 F 57853 20 11

DODGE 1500 72, Fiat 1600 70, Fiat 128 71, buenísimos, permutas. Democracia 44, Godoy Cruz.

19 11 F 51930 19 11

DODGE GT 1968, con aire acondicionado, $ 180.000 y 30 cuotas. Recibimos permutas, playa estacionamiento gratis. San Juan 1457. Mañana sábado atendemos de 8 a 12 y de 17 a 20 horas.

19|11|F|52031|19|11

DODGE Automatic 1973, como de fábrica, $ 320.000 el saldo en 30 meses. Tráiganos su auto viejo como parte de pago. Playa estacionamiento gratis. San Juan 1457. Mañana sábado atendemos de 8 a 12 y de 17 a 20 horas.

19|11|F|52029|19|11

DODGE diesel 1500, nuevo. Recibo auto menor precio. San Juan 1457, ciudad. Playa estacionamiento gratis. Mañana sábado atendemos de 8 a 12 y de 17 a 20 hs. 19|11|F|52028|19|11

DODGE diesel Polara, 4 velocidades, joya mecánica, 0 km., especial para viajante, taxi, etc. Su unidad usada como parte de pago. Playa estacionamiento gratis. San Juan 1457. Mañana sábado atendemos de 8 a 12 y de 17 a 20 horas.

19|11|F|52032|19|11

DODGE Coronado 1969, vendo, muy buen estado, Pedernera 527, San José.

18|11|C|268|269|19|11|AD

DODGE 1500, 1973, con real garantía, de Mendoza $ 224.000 y 30 cuotas. Recibo permutas. San Juan 1457, Playa estacionamiento gratis. Mañana sábado atendemos de 8 a 12 y de 17 a 20 hs.

19|11|F|52030|19|11

DODGE 1972. Vendo o permuto. Impecable. San Juan 99, Ciudad.

19 11

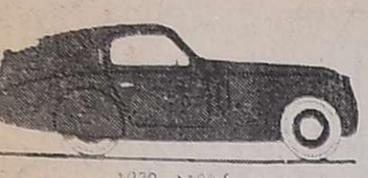
1939 1100 S

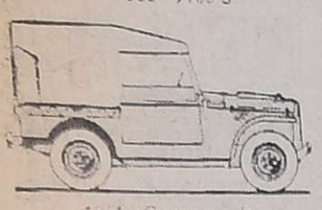
1951: Campagnola

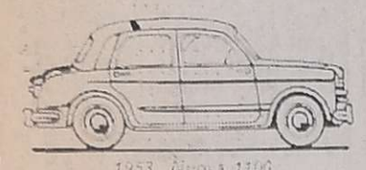
1953 Nuova 1100

1954 Vettura a turbina

alberdi & cremaschi

V.E. ZANETTINI Ltda. S.A.

LE ENTREGA SU FIAT

(cualquiera sea su modelo)

EN LAS MEJORES CONDICIONES

V.E. ZANETTINI Ltda. S.A.

SINÓNIMO DE FIAT EN:

MENDOZA: AV. COLON 324
SAN MARTIN: RUTA 7 - KM. 1035
TUNUYAN: AV. SAN MARTIN 1333
RIVADAVIA: (sub-agencia) DINDORF Y CIA. SAN ISIDRO 521

1956: 600 Multipla

1958: 1200 Granluce

1961: 1300-1500

1965: 850 familiare

Cupé Torino 1973
VENDO
Muy buen estado. Recibo permutas. San Martín 29, Maipú, Teléfono 972501.
18|11|F|51633|19|11

LECHONES $ 170.- el KILO
POLLOS - GALLINAS - HUEVOS FRESCOS
— POR MAYOR Y MENOR —
Lisandro Moyano 2200 -El Plumerillo - Las Heras - Mendoza.
19|11|F|51828|20|11

OFICIAL AJUSTADOR DE BANCO
— Remuneración acorde a conocimientos, capacidad y experiencia.
— Presentarse con referencias en horario de 8.30 a 12 horas.
FRANNINO INDUSTRIAS METALURGICAS S. A.
Bandera de los Andes 5084 - Rodeo de la Cruz
— MENDOZA —
17|11|F|51369|19|11

SOBERBIA CASA ANTISISMICA
Dos plantas sin estrenar, salón esquina, garage, 3 dormitorios pisos parquet y amplios placares, comedor, living room, terraza y dependencias, s| Tucumán, Mendoza. Total $ 10.000.000, con 50%, saldo convenir. - Angel Lencinas. San Luis 355. Mendoza.
18|11|C|987|19|11

BRASIL esquina RIOJA
VENDO 200 m2.
Local al frente y depósito adobe Total $ 300.000.000 m². Facilidades
ATENCIO VIVIENDAS
ESPEJO 172 — T. 231358-231558
18|11|F|51642|19|11

LOTE ESQUINA
Unica Oportunidad
Vendo San Martín Sur y Lavalle, 488 m2. Ubicación para negocio, edificio horizontal o capitalistas. San Martín Sur 80 - Godoy Cruz.
— TELEFONO 221087 —
19|11|F|44320|19|11

VENDO ALMACIGOS
Tomate perita rossol - 1.000.000 de plantas - Tomate platense y pimiento morrón - San Martín 861 - Luján
18|11|F|44282|21|11

IMPORTANTE EMPRESA NECESITA FACTURISTA
Con conocimientos generales de oficina. Edad de 23 a 28 años. Dirigirse por carta manuscrita, indicando datos personales, estudios, experiencia y pretensiones a: A. M. (4) Poste Restante Diario LOS ANDES.
19|11|C|324|20|11

3CV - 0 Km. - 76
Adjudicado en Círculo Citroen Anticipo y cuotas. 0% de interés. Vicente López 443 (por Salta al 800).
19|11|F|52002|19|11

PERITA MERCANTIL
DACTILOGRAFA Necesitamos, con preferencia si conoce leyes sociales. Horario Comercio. - LAMADRID 469 - Mendoza. - Teléfonos 242055 - 242254
19|11|T|04119|19|11

VENDEDOR P/MUEBLERIA
NUESTRA BUSQUEDA ESTA ORIENTADA HACIA UNA PERSONA DE MUY BUENA PRESENCIA CON EXPERIENCIA EN VENTAS, movilidad y referencias.
OFRECEMOS:
— Productos de venta masiva y primerísima calidad.
— Excelentes comisiones.
PRESENTARSE EN:
SAN MARTIN SUR 1104 - GODOY CRUZ - MZA.
19|11|F|51946|12|11

LA CASA DEL FILTRO S.A.
FILTROS
JOSE V. ZAPATA 207
TEL. 245777 - 245960

¿PLATA?
Joyas antiguas. Pólizas. Brillantes. Pagamos contado. Efectivo en el acto. Suba 2 pisos.
ASCENSOR
SAN MARTIN 917 - 2º Piso - MZA.
16|11|C|583|20|11

ALMACIGO
Tomate Perita
Vendo. Excelente sanidad. -
TELEFONO 244365
19|11|C|382|19|11

Dactilográfa/o
NECESITO
Con gran experiencia, medio o todo el día.
ESPEJO 271, 1er. Piso, of. 1, Mza.
19|11|C|346|19|11

NECESITAMOS
½ Oficial - Oficial Moldeador Fundidor
LLAMAR: TELEFONO 227211
19|11|F|44321|19|11

Vendo Almácigo
TOMATE PERITA ROSSOL - Hija de importada. - Listo para el transplante. - Finca Santamarina, El Vergel, Lavalle, Mza.
19|11|F|44332|21|11

SOBRE Avenida COLON 352
TORRE VIII — HERMOSOS DEPARTAMENTOS DE 1 y 2 DORMITORIOS
En avanzada construcción - Excepcional Financiación. -
Inf. MENGONI — COLON 428 — TELEFONO 246295
19|11|F|51952|19|11

CORRALON "AVENIDA"
OFERTAS
HIERRO de construcción Nº 8, la varilla ..... $ 600
CEMENTO, la bolsa ..... $ 435
BALDOSAS, todos los colores, el metro ..... $ 380
TECHADO plástico, envase 20 litros ..... $ 1.000
ELECTRICIDAD - RIPIO ARENA
— CREDITOS —
San Martín 145 - L. Heras
T. 216980 y Gobernador González 541 - Ciudad
17|11|F|51382|19|11

AVISOS CLASIFICADOS

(Viene de la Pág. anterior)

Compra y Venta de Automotores y Cubiertas

FIAT 600 70, vendo. Benavente 4457, Villa Nueva. Tels. 261155 - 260808.
19|11|F|51865|20|11

FIAT 600 69-63-68, vendo. Benavente 4457, Villa Nueva. Teléfs 261155 - 260808.
19|11|F|5186920|11

FORD Falcon 1973 de lujo motor chico vendo. Clark 422, ciudad.
19|11|C|368|19|11

FIAT 600, 1975, única mano, pesos 175.000 de contado ,resto 30 cuotas, playa estacionamiento gratis, San Juan 1457, Mañana sábado atendemos de 8 a 12 y de 17 a 20 horas.
19|11|F|52035|19|11

FIAT 128, 1972, 1973, buenísimos, $ 200.000 de contado y cuotas. Recibimos su unidad como parte de pago. San Juan 1457 Playa estacionamiento gratis. Mañana sábado atendemos de 8 a 12 y de 17 a 20 horas.
19|11|F|52036|19|11

FIAT 128-71, impecable, vendo o permuto, Garibaldi 488.
19|11|F|51554|19|11

FALCON 72-71, muy buenos, vendo o permuto, Garibaldi 488.
19|11|F|51564|19|11

FAIRLANE 73 LTD. 6 cilindros, aire acondicionado como nuevo, vendo o permuto, Garibaldi 488.
19|11|F|51563|19|11

FIAT 600, 72. Vendo, Arenales y Bandera de los Andes, Villa Nueva. Tel. 260808 - 261155.
19|11|F|52105|20|11

FIAT 128 73-72, vendo, Arenales y Bandera de los Andes, Villa Nueva, Tel. 260808 - 261155.
19|11|F|52103|20|11

FIAT 600-53, vendo, Arenales y Bandera de los Andes, Villa Nueva, Tel. 260808 - 261155.
19|11|F|51899|20|11

FIAT 600 1971, vendo o permuto, impecable, San Juan 99, Ciudad.
19|11|F|44327|20|11

GTX-71, vendo, Arenales y Bandera de los Andes, Villa Nueva. Tel. 260808 y 261155.
19|11|F|52109|20|11

IAVA 1974 blanco, precioso, pocos kilómetros, $ 268.000 y facilidades. Permutas. Perú 2950. Ciudad.
15|11|C|244|19|11

JEEP carrozado impecable, pesos 135.000 y facilidades. Perú 2950. Ciudad.
15|11|C|244|19|11

JEEP 60, chasis largo, 120.000 y cuotas. Vendo o permuto. Avellaneda y Godoy Cruz. Villa Nueva.
19|11|F|51582|20|11

JEEP IKA, camioneta Rural buen estado, total contado 290.000. Teléfono 262986.
19|11|F|10659|19|11-D

JEEP reparado a nuevo, permuto, Democracia 44, Godoy Cruz, teléfono 225601.
19|11|F|51934|19|11

JEEP Gladiator-68, vendo. Arenales y Bandera de los Andes, Villa Nueva, Tel. 260808 - 261155.
19|11|F|52107|20|11

MOTONETA Siam Standard. Vendo total pesos: $ 6.000.000, San Luis 235.
19|11|F|52001|19|11

MOTOR Mercedes Benz 312 vendo. Necochea 1965. Godoy Cruz.
17|11|T|04002|20|11

MOTO Gilera Macho 175 cc., impecable, vendo únicamente contado. Escucho ofertas. Estrada 320, Mendoza.
18|11|C|995|19|11

MOTO Puma 98, vendo como nueva, $ 32.000, llamar al T. 262954.
19|11|T|4089|20|11

MOTO DKW 125, vendo en buen estado $ 35.00. Llamar al teléfono 262954.
19|11|T|4088|20|11

MOTO Douglas 350 cc. Vendo o permuto $ 300.000. - Rivadavia 462. - Dpto. 46. Teléfono 292309.
19|11|F|51802|19|11

MOTOR Diesel para taxi, 4 cilindros con cigüeñal cortado, Pedernera 527, San José.
18|11|C|268|269|19|11|AD

MOTO Jawa, vendo. Benavente 4457, Villa Nueva. Tels. 261155 - 260808.
19|11|F|51885|20|11

MOTONETA Siambretta 125 Standard, muy buena, quemo. Democracia 44, Godoy Cruz.
19|11|F|51933|19|11

MULTICARGA Fiat 67, muy buena, vendo o permuto, Garibaldi 488.
19|11|F|51562|19|11

MOTO Zanella 175 vendo. Benavente 4457, Villa Nueva. Teléf. 261155 - 260808.
19|11|F|51887|20|11

MOTO Gilera Vendo Benavente 447, Villa Nueva. Tel. 261115 - 260808.
19|11|F|51883|20|11

MOTOCARGA, vendo, Benavente 4457, Villa Nueva, Tel. 261155 - 260808.
19|11|F|52055|20|11

OPEL Rékord 1960, excelente estado. Vendo con 9.800.000 y facilidades. San Luis 235.
19|11|F|51990|20|11

OFERTAS Peugeot 504 1973, Chevrolet 1968, super Unión 1970, Citroen Furgoneta 1971, Mehari 1973, 4-L 1966, Entre Ríos 203.
19|11|T|04112|19|11

OPEL K-180 75, vendo. Benavente 4457, Villa Nueva. Tels. 261155 - 260808.
19,11,F,51863,20,11

OFERTAS de la semana: Renault 1986, impecable $ 195.000. Ford Taunus 1958 $ 220.000; Chevrolet 1939. Muy bueno $ 120.000 Perito Moreno 1073, Godoy Cruz.
19|11|F|44338|19|11

PEUGEOT 404 y camioneta Peugeot T-4B; Fiat 1500. - Bandera de los Andes 4343, V. Nueva.
18|11|F|51457|20|11

PEUGEOT 504, 1971, blanco, impecable, $ 400.000 y facilidades. Permutas. Perú 2950. Ciudad.
15|11|C|244|19|11

PEUGEOT 404 1970, ctdo. $ 160.000 y 24 cuotas, playa estacionamiento gratis. San Juan 1457. Mañana sábado atendemos de 8 a 12 y de 17 a 20 hs.
19|11|F|52042|19|11

PEUGEOT 404/66 vendo, Benavente 4457, Villa Nueva, Teléfonos 261155 - 260808.
19|11|F|51877|20|11

PEUGEOT 404 - 68 vendo, Benavente 4457, Villa Nueva, Teléfonos 261155 - 260808.
10|11|F|F|51871|20|11

PEUGEOT 504-70 impecable estado vendo o permuto, Garibaldi 488.
19|11|F|51558|19|11

PEUGEOT 404 - 73 vendo acepto permutas doy financiación, San Martín 245, Godoy Cruz.
19|11|F|51557|19|11

PEUGEOT 404, 1969, 1970, impecables, pocos kilómetros, pesos 240.000 y facilidades. Permutas. Perú 2950. Ciudad.
15|11|C|244|19|11

PEUGEOT 404-66, buen estado, vendo, Pedernera 527, San José.
18|11|C|268|269|19|11|AD

PEUGEOT 403, 1962, blanco impecable $ 145.000 y facilidades. Perú 2950. Ciudad.
15|11|C|244|19|11

PEUGEOT 404 68 vendo recibo menor precio, resto contado. Necochea 63, Mendoza (Confitería).
19|11|T|04101|19|11

PEUGEOT 404-67, vendo, Arenales y Bandera de los Andes, Villa Nueva, Tel. 260808-261155.
19|11|F|52101|20|11

PEUGEOT 504 XSE 1974 a nuevo, permutas. Colón 147 - Mza.
19|11|C|341|19|11

PEUGEOT 404 Mod. 69, en buen estado, compro a particular, Tel. 256323.
19|11|C|307|19|11

PERMUTO Falcon 65, muy bueno por chasis o balancín, resto a convenir. Pampa 2802, frente línea 7. Barrio Sarmiento, Gilén.
19|11|C|299|19|11

PEUGEOT 404-71, vendo, Arenales y Bandera de los Andes. Villa Nueva. Tel. 260808 y 261155.
19|11|F|52069|20|11

POR viaje vendo auto Gordini 64, muy buen estado. Necochea 336 ciudad. Todo el día.
19|11|C|301|19|11

RAMBLER 1971, impecable, caja ZF con 4ª, vendo. Permuto. San Luis 285.
19|11|F|52000|20|11

RASTROJERO buen estado, urgente, vendo 230.000 total, Colombia 1250, Villa Nueva.
19|11|F|52010|19|11

RENAULT 6|71 excelente estado, recibo menor, Democracia 44, Godoy Cruz.
19|11|F|51956|19|11

RENAULT 850-65, 50.000 kms. reales nuevito. Democracia 44. Godoy Cruz.
19|11|F|51954|19|11

RASTROJERO mod. 1975, 9.000 Kms, vendo. Alte. Brown 865, Godoy Cruz.
19|11|C|297|20|11

RAMBLER 66, vendo, Arenales y Bandera de los Andes, Villa Nueva, Tel. 260808 - 261155.
19|11|F|52059|20|11

REGALO Chevrolet Bell Air 52 muy bueno, total 200.00, Pampa 2802, Barrio Sarmiento, frente línea 7.
19|11|C|299|19|11

RURAL Falcon 1971, caja de cuarta, impecable, $ 480.000 y facilidades. Permutas. - Perú 2950. Ciudad.
15|11|C|244|19|11

RASTROJERO 1971 impecable, motor cero kilómetro, $ 280.000 y facilidades. Permutas. - Perú 2950. Ciudad.
15|11|C|244|19|11

RASTROJERO 0 km., buen precio. José V. Zapata 207, Ciudad.
18|11|C|882|20|11

RURAL Rambler 62, total $ 160.000. Vendo o permuto. Godoy Cruz y Avellaneda, Villa Nueva.
19|11|F|51855|20|11

RENAULT 4-L 68, muy bueno, permuto. Democracia 44, G. Cruz.
19|11|F|51931|19|11

RENAULT 4-S 1974, dueño vende. Granaderos 1050 - 3º - Ciudad.
18|11|C|662|20|11

RASTROJERO frontal, Dual, Diesel 1961, vendo contado y permuta. Jorge Calle 208, Ciudad.
19|11|C|338|19|11

RURAL Fiat 1500 - 1964, muy buena. Colón 147 - Mza.
19|11|C|341|19|11

R4L 1965 y 1969, buenas. Colón 147, Mza.
19|11|C|341|19|11

R-6 1973, como nuevo. Colón 147, Mza.
19|11|C|341|19|11

RALLY Sport 71, vendo. Arenales y Bandera de los Andes, Villa Nueva. Tel. 260808 - 261155.
19|11|F|51889|20|11

R-6-73 pocos kilómetros vendo o permuto, Garibaldi 488.
19|11|F|51561|19|11

RENAULT 12 974, impecable, vendo o permuto, Pedro B. Palacios 1186, Mendoza.
19|11|C|215|19|11

RASTROJERO 74, nuevo, $ 400.000 y 30 cuotas. San Juan 1457, playa estacionamiento gratis. Mañana sábado atendemos de 8 a 12 y de 17 a 20 hs.
19|11|F|52040|19|11

RENAULT 4-L 68, muy bueno, permuto. Democracia 44, G. Cruz.
19|11|F|51931|19|11

RENAULT 4-S 1974, dueño vende. Granaderos 1050 - 3º - Ciudad.
18|11|C|662|20|11

RASTROJERO frontal, Dual, Diesel 1961, vendo contado y permuta. Jorge Calle 208, Ciudad.
19|11|C|338|19|11

RURAL Fiat 1500 - 1964, muy buena. Colón 147 - Mza.
19|11|C|341|19|11

R4L 1965 y 1969, buenas. Colón 147, Mza.
19|11|C|341|19|11

R-6 1973, como nuevo. Colón 147, Mza.
19|11|C|341|19|11

RENAULT 850, 1970, contado pesos 120.000 y 24 meses, playa de estacionamiento gratis. San Juan 1457 Mañana sábado atendemos de 8 a 12 y de 17 a 20 hs.
19|11|F|52041|19|11

RASTROJERO 1962 vendo. Juan Díaz de Solís 362, Dorrego.
19|11|C|361|362|21|11

RAMBLER 1962, particular, bueno, vendo barato. Burgos 343. Las Heras.
19|11|C|398|21|11

RANCHERO 1976, nuevo, vendo, permuto, Pedro B. Palacios 1186, Mendoza.
19|11|C|215|19|11

RASTROJERO 67, vendo, Arenales y Bandera de los Andes. Villa Nueva. Tel. 260808 y 261155.
19|11|F|52111|20|11

RENAULT R-4-70, vendo. Benavente 4457. Villa Nueva. Tel. 261155 y 260808.
19|11|F|52049|20|11

SE VENDE Citroen 3-CV m|72. - Barrio Cano, Pabellón "O", Entrada 6 - Tel. 252979.
18|11|C|994|19|11

SIAM Di Tella, contado 15.000 pesos y 24 meses, playa de estacionamiento gratis. San Juan 1457. Mañana sábado atendemos de 8 a 12 y de 17 a 20 horas.
19|11|F|52037|19|11

TORINO cupé 1968 particular permuto mayor o menor precio. Aristides Villanueva 607. Ciudad.
19|11|T|04104|19|11

URGENTE líquido Valiant IV 1967, permuto. B. de los Andes 4343. V. Nueva.
18|11|F|51672|20|11

UNION 1970, seminuevo, única mano, total 359.000. Entre Ríos 208.
19|11|T|04111|19|11

VENDO cúpula Multicarga 125, P. Iglesias 2458, Bella Vista, Godoy Cruz.
19|11|C|339|19|11

VENDO chequera Dodge 1500 ST próximo a adjudicar, contado $ 80.000 y 3 cuotas de $ 30.000 c/una, teléfono 227685, de 14 a 16 horas.
18|11|F|51713|30|11.

VENDO Fiat 128. Tratar: Quinto Meschini.
16|11|C|470|21|11

VALIANT IV 1966 impecable, pesos 140.000 y facilidades. Perú 2950. Ciudad.
15|11|C|244|19|11

VENDO Jeep IKA modelo 61, chasis largo y camión Crevrolet m|40. Federico Moreno 2026.
18|11|C|061|19|11

VENDO carrocería metálica o permuto por carrocería playa, Necochea 612, San José. T. 259479.
19|11|C|178|20|11

VENDO Renault 4-S, modelo 71, muy buen estado, Formosa 162, Ciudad.
19|11|T|4090|21|11

VENDO Chevrolet Super 69, de Lujo 430.000 y Gilera Spring 72, 150.000, contado, San Martín 821, Sr. Pablo.
19|11|C|174|20|11

VENDO Gilera Sprint 188 cc. ver y tratar sábado a la tarde, Sarratea 994, Godoy Cruz.
19|11|C|318|19|11

VENDO única en Mendoza, cabina Bedford 65 excelente estado. Pampa 2802, frente línea 7, Barrio Sarmiento.
19|11|C|299|19|11

VENDO Fiat 600 modelo 66 con 8.000.000 de entrada y facilidades. En buen estado. Uruguay 166. an José.
19|11|T|04102|20|11

VALIANT IV-68, vendo, Arenales y Bandera de los Andes, Villa Nueva, Tel. 260808 - 261155.
19|11|F|52061|20|11

ZANELLA mod. 76, nueva vendo particular. Tratar: Sarmiento 1740, L. H. Tel. 252014.
19|11|C|261|19|11

4 - L 64 - 65 vendo, Benavente 4457, Villa Nueva, Tel. 261155 - 260808.
19|11|F|51879|20|11

4-L-66, vendo, Arenales y Bandera de los Andes, Villa Nueva. Tel. 260808-261155.
19|11|F|52071|20|11

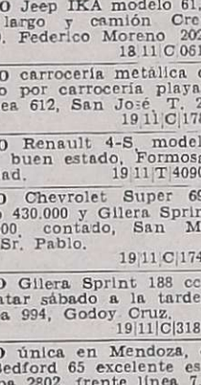

Ventas Varias

A ESTANTERIAS Morwin compre ahorre y pague el mejor precio y sin interes. Vitrinas, góndolas, exhibidores, escritorios, modulares, sillas, guardarropas, mesas de trabajo. Visítenos o pida promotor. Equipamientos Integrales Alto S.R.L. San Martín 520. - Godoy Cruz. - Teléfono 220308.
3|11|C|681|101|30|11

A - FABRICA de calefones desde 3.500 hasta 15.000. Bandera de los Andes 2119
22|10|C|999|20|11

A BALANZAS, cortadoras de fiambres, picadora de carne, a los precios más bajos de plaza. - Tratar en Entre Ríos 89.
6|11|F|47583|30|11

A HELADERAS eléctricas comerciales, vitrinas, de todos los tipos y modelos a los precios más bajos de plaza. Tratar en Entre Ríos 89.
7|11|F|47604|30|11

A MATERIALES de demolición: zinc, soleras, tablas, machimbres, baldosas, hierros, etc. - Costanera 500 - Guaymallén.
6|11|F|47373|25|11

A HORNO pizzero 24, 12, 6 pizzas oferta $ 59.000,00. Heladeras vitrinas, sierras carniceras, cortadoras, balanzas. Ventas. Chacabuco 601, Mendoza.
13|11|C|738|19|11

A VENDO máquina de tejer Knitax S-9 y suplemento. Llamar: Teléf. 247292.
19|11|C|148|19|11

A LIQUIDO rezagos de Ejército, cabezada completa $ 999 completísimo surtido. Ver y comprar, en Mitre 1521, Ciudad.
19|11|F|51748|19|11

Compras Varias

"A-A". AMITRANO - Martillero, Tel. 247711. Aristides Villanueva Nº 332, ofrezca muebles, antigüedades, maquinarias, artículos generales. Pagamos mejor. Anticipamos dinero. 9|6|F|12224|Pte

A SELLA, Martillero. Tel. 247447 Tiburcio Benegas 776, ofrezca muebles, artículos hogar, maquinas usadas. - Dinero en el acto.
11|2|F|36991|Pte

A - BENTURINO - Martillero. Teléfono 248730 y 244335. Av. Colón 669. Ofrezca muebles, antigüedades, artículos de hogar Anticipo dinero.
2|1|F|7828|Pte

COMPRO acumuladores viejos, vendo autógena eléctrica. Zanella 1975. Tel. 245867.
19|11|C|283|19|11

MAQUINAS escribir y calcular usadas por inauguración compro urgente. - Teléfono 215964. Señorita Haydeé.
18|11|C|11|19|11

MOTORES eléctricos compro contado, bobinados rápidos. San Martín 359, Las Heras.
17|11|C|741|19|12

ROPAS usadas varias, compro roperos, colchones. Llame 252411 - Alberdi 77.
10|11|C|859|29|11

Ocupaciones Varias Pedidas

A OBREROS/AS parrales, Finca La Lidia, Calle Las Margaritas. Beltrán, o Primitivo de la Reta 1024 - Piso 1º - Of. 96, Mendoza.
16|11|C|486|20|11

A FARMACEUTICO/A y cadete 18 años, se necesita, Espejo 19, Mza.
19|11|C|151|19|11

A PINTOR de autos. Entrego muebles de fábrica, en pago de pintura de auto. Confraternidad Ferroviaria 579, Ciudad. Teléf. 230132.
19|11|C|230|19|11

A VENDEDORES de helados necesito, Adolfo Calle 877, Dorrego Teléfono 244928.
19|11|T|4096|19|11

A EMPLEADA administrativa, necesitamos. Requisitos: Perito Mercantil, buena dactilógrafa, redacción propia, práctica anterior y referencias. Presentarse lunes de 8.30 a 10 en 9 de Julio 1030, 2do. Piso, Mendoza.
19|11|F|52044|19|11

A. PLOMERO de urgencia, reparaciones al instante. Tel. 226045.
19|11|F|44331|19|11

ASERRADERO necesita oficiales y medios oficiales, Alvarez Condarco 551, El Plumerillo - Las Heras.
18|11|T|4048|20|11

ALTAS ganancias, promotoras domiciliarias necesitamos, seriedad y buena presencia, Ferroviarios Argentinos 599, Ciudad.
19|11|C|363|19|11

CADETE mayor de 17 años. Necesito, San Luis 285.
19|11|F|51994|19|11

CAPACITESE. Siga un curso practico máquinas y herramientas Tornería, Soldadura, Carpintería, Mecánica Automotor. Matemáticas. Dibujo Técnico. Interpretación de Planos. Taller Escuela Fundación E.A.G. Lamadrid 999 (altura calle Dorrego al 700) Guaymallén. 10|8|F|96141|Pte

CADETE para Agencia de Automóviles, presentarse de 9 a 13 hs. Pedro B. Palacios 1186, Mza.
19|11|C|215|19|11

DACTILOGRAFA/O estudio necesita con referencias. Espejo 271, 1er. Piso Of. 1. Mendoza.
19|11|C|346|19|11

GANE DINERO trabajando en casa - fácil actividad - ambos sexos - todas edades - Infórmese escribiendo: Promociones Zirconn - 6-Nº 667 La Plata.
111|C|267|30|11

JOVEN expendedor de helados necesita Frigor, Emilio Civit y Belgrano.
19|11|C|214|19|11

MODISTA competente necesito para boutique de niños. Teléf. 291135.
19|11|C|171|19|11

MENSAJERO con bicicleta necesitamos horario comercio, edad mínima 17 años, sueldo convenio, Lamadrid 469, Mendoza.
19|11|T|4108|19|11

NECESITAMOS oficial o maestro panadero, Tiburcio Benegas 959, Godoy Cruz.
19|11|T|4105|19|11

NECESITO medio oficial y un oficial gomero. Gomería Narváez, Carril Godoy Cruz 1369, San José.
19|11|T|4118|20|11

NECESITO cadete 14 años. Mitre 390, San José.
18|11|C|162|163|20|11|AD

NECESITO ½ oficial pintor. Taller Martínez. Antonio Tomba 50, G. Cruz.
19|11|F|44335|19|11

NECESITO oficial y medio oficial mecánico. Ayacucho 362.
18|11|T|4082|19|11|AD

NECESITO 1|2 oficial y ayudante albañil. Galería López L. 4. Lavalle y Godoy Cruz. 8 a 12 hs.
19|11|C|348|19|11

NECESITO decoradora para cerámica. Río Juramento 1696. Villa Hipódromo.
19|11|C|404|19|11

NECESITAMOS distribuidora mayorista en electricidad, empleado depósito con capacidad y experiencia. Buena remuneración, Urquiza 147, Mza.
19|11|C|180|19|11

NECESITO oficiales pintores, presentarse con ropa de trabajo. Suipacha 203. Ciudad.
19|11|C|402|19|11

NECESITO pocero competente para La Rioja. Tratar: Vieytes Nº 141. Las Heras.
19|11|C|398|21|11

NECESITO cadete de 14 a 16 años Aristides Villanueva 337, Ciudad.
19|11|T|4085|19|11

NECESITAMOS dactilógrafa competente, preferiblemente con conocimientos de inglés. Necochea 62, L - 10. Horario de comercio.
18|11|C|969|20|11

OFICIAL enchapador o forrador para casa rodante Andina. - Anzorena 335, Godoy Cruz.
12|11|F|49746|23|11

OFICIALES torneros, chapista y pintor para empresas viales necesito, muy competentes. Pago fuera de convenio o trabajo a destajo y fuera de hora. Tratar: Pellegrini 1697, Godoy Cruz.
19|11|F|51957|21|11

OFICIAL plomero, trabajo permanente, Chile 1434, Ciudad.
19|11|C|306|19|11

PERITO/A mercantil con práctica necesito, Perú 1008, Mendoza.
19|11|T|4095|19|11

PERSONAS ambos sexos que residan en Gran Mendoza o zona Este, que dispongan de medio día o todo el día. Presentarse en 25 de Mayo 321, local 22, de 17 a 20 hs. San Martín.
19|11|F|51951|19|11

PERSONAL experimentado en empaque y cosecha de cerezas. Necesitamos. Bodegas Güizzo. Terminal micro 20. Ruta Panamerina. Godoy Cruz, Mza.
19|11|F|51977|20|11

SE NECESITA vendedor ambulante en fábrica de escobas, buen porcentaje para ir afuera. Tratar Florencio Sánchez 646 Benito Arredondo, Guaymallén, micro 13 B.
18|11|C|233|234|19|11|AD

SE NECESITA costurera sepa manejar máquinas industriales, Los Paraisos 1408, San José, teléfono 261880.
19|11|T|4100|21|11

SEÑORITA para venta de fiambres, únicamente con experiencia. Trabajo de inmediato. Sueldo de convenio, Rioja 487.
19|11|F|51821|19|11

VENDEDORA de fiambres, buena presencia, buen trato, con experiencia, ingreso inmediato Rioja 487.
19|11|F|51820|19|11

OFRECIDAS

FLETES generales, corta distancia. Mármol 184, Dorrego. Tel. 245746.
19|11|C|836|19|11

SE OFRECE joven cualquier tipo de trabajo, mecánico, etc. Cordoba 95, Luján de Cuyo.
19|11|C|340|19|11

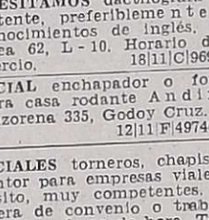

Ofrecidos Varios

ENRRI SERVICE
DESTAPE CLOACAS DE URGENCIA
Teléfono 230680
Calefones, limpieza y reparaciones en el día, instantáneos y térmicos. Sopletes de cañerías de agua caliente. Plomería, Filtraciones.
18|11|C|105|20|11

EMPRESA LOYOLA
Teléfono 217460
A DESTAPAR cloacas, desagües, cañerías, agua caliente, limpieza calefones. Plomería en general. Esta empresa realiza los trabajos con responsabilidad y de urgencia.
16|11|C|575|19|11

A DOMICILIO reparaciones heladeras, lavarropas, calefones. Salta 1969. Tel. 257280.
15|11|C|310|19|11

A DESTAPAR cloacas, desagües, calefones gas, plomería. "Trabajos garantidos". Tel. 250617.
8|6|F|79473|Pte.

A DESTAPE cloacas, desagües, cañerías agua, reparación calefones, servicio rápido. Tel. 243865.
8|11|C|358|19|11

A DESAGOTE pozos, cámaras sépticas - destape cloacales La Moderna - T. 243865.
18|10|C|237|24|11

A- BUEN plomero, gasista - Económico - Visitas gratis. - Cañerías - Calefones. Tel. 216085.
14|11|C|376|19|11

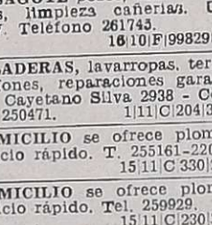

Educacionales

A ALUMNOS secundarios prepara prof. universitario. Castellano, Literatura, Latín, Griego. Teléfono 244771.
18|11|C|986|21|11

A BIOFISICA, bioquímica, histología, preparan profesores especializados, cursillos duración 45 días. Instituto, San Martín 829, Ciudad.
18|11|C|076|27|11

INGLES, francés, preparo alumnos secundarios. Salta 818, 1º A, Mendoza.
18|11|C|031|19|11

A PLOMI-GAS service urgente calefones, plomería, gas general, instalaciones, cloacas destapes. Teléfono 230777.
15|11|C|344|19|11

A DOMICILIO reparamos lavarropas, calefones instantáneos, plomería. Urgencias. Tel. 248250.
19|11|C|391|19|11

A - A - EN SU CASA, Singerman arregla máquinas coser, todas marcas. Llame 225013.
17|11|C|839|19|11

A ARREGLOS plomería, filtraciones, cañerías, colocación artefectos. Seriedad. Garantía. Tel. 255765.
18|11|C|134|19|11

A PLASTIFICAMOS, pulimos, enceramos pisos madera, pintamos casas, plomería. T. 250482.
18|11|C|027|2|12

A DESAGOTE pozos, cámaras sépticas, limpieza cañerías. UNIMEV. Teléfono 261745.
16|10|F|99829|Pte.

A HELADERAS, lavarropas, termocalefones, reparaciones garantidas. Cayetano Silva 2938 - Cdad. Tel. 250471.
1|11|C|204|30|11

A DOMICILIO se ofrece plomero, servicio rápido. T. 255161-220322.
15|11|C|330|21|11

A DOMICILIO se ofrece plomero servicio rápido. Tel. 259929.
15|11|C|230|21|11

A CERRADURAS, arreglo, coloco, nuevas, voy a domicilio. Teléfono 245012.
19|11|C|127|19|11

A DESTAPAR cloacas cañerías, calefones plomería. 242948. Juan Justo 564. Godoy Cruz.
19|11|C|369|18|12

ALFOMBRAS. Pisos alfombrados, Juegos livings. Garantizamos trabajos. Consúltenos. Compañía Integral Limpieza. Tel. 220283.
15|11|C|470|23|11

AMPLIACIONES cierres, planos, yeso, carpintería, obra gruesa, alta capacidad. Tel. 262114.
19|11|C|312|19|11

COLCHONERO a domicilio arreglamos colchones pullman, lana, toldos. Teléfono 246529.
18|11|C|054|19|11

CIELORRASOS pre moldeados de yeso, rápida colocación, económicos, garantidos. Créditos. Perú 1484. Tel. 214720.
23|10|C|905|21|11

CARPINTERO domicilio, arreglo puertas, ventanas reacondiciono muebles, elásticos madera. - T. 258860.
18|11|C|113|20|11

COLCHONERO domicilio lanas pullman cotín arreglo, camas, estiramos elásticos teléfono 258860.
12|11|C|434|11|12

CARPINTERIA arreglos en general puertas portunes, placares a medida. Lamadrid 211. Ciudad. Teléfono 244974.
19|11|C|388|23|11

ELECTRICISTA domicilio. Roberto Díaz, arreglo artefactos, instalaciones, etc. - T. 258860.
15|11|C|240|20|11

ELECTRICISTAS: instalaciones, reparaciones, industriales, particulares, planos, porteros, acondicionadores. Tel. 231451.
19|11|C|266|25|11

HACEMOS revoques mamposteria, piedra laja, salpicretes y ampliaciones en general. Teléfono 245810. Llamar horario de comercio.
19|11|C|333|19|11

IMPERMEABILIZAMOS techos, pintura, empapelado, plomero, gasista, Teléfono 248900. Interno 46.
17|11|C|734|23|11

¡LLEGARON las lluvias! Empresa Hércules de Techos de Zinc, arreglamos galpones, tinglados, canaletas, caños, hojalatería propia. San Luis 157. Teléf. 217844.
16|11|C|533|20|11

PLANCHAS, calefactores, secadores, ventiladores, licuadoras. Reparaciones, repuestos. Alberdi 1268. Guaymallén. Teléf. 258785.
19|11|C|398|25|11

REFACCIONES - Limpieza - Pintura - Empapelados - Impermeabilizaciones - Decoraciones. Financiaciones. Teléfs. 246672 - 250532.
17|11|C|761|25|11

TOLDOS y cortinas de lona, arreglos. La Casa del Toldo. Corrientes Nº 157. Tel. 250881.
11|11|C|090|20|11

TOLDOS nuevos, cortinas, arreglos generales, tapicería muebles, almohadones. Facilidades. Teléfono 217457.
17|11|C|688|21|11

CAMIONETA DIESEL

Peugeot 404 - 60.000 Kms. reales, Una mano. Leónidas Aguirre 375 - Ciudad
19|11|C|241|20|11

VENDO TERRENO 14.500 Mts.

Frente calle San Martín, contrafrente calle 25 de Mayo, agua, luz, asfalto. Vendo para cualquier destino. Gran oportunidad. Verlo e informes: San Martín 3133 - Las Heras.
19|11|C|225|19|11

COMPRO LOTE

600, 1.000 mts., apto para instalar industria, con todos los servicios. - Tratar: Teléfonos 243089 y 291803
19|11|F|51801|19|11

SALAMONE Y RAFFA

NOTIFICA Y EMPLAZA A su personal temporario de cosecha y por este único medio, que deberá concurrir munido de documento de identidad, requisito indispensable, al lugar de trabajo, Finca Raffa, La Costa s/n., Tupungato, Mendoza, desde el 18-11-76 al 20-11-76, término improrrogable y bajo apercibimiento de lo dispuesto por la ley 20.744, modificada por la ley 21.297, texto ordenado por decreto Nº 390, art. 98.
18|11|C|985|19|11

CASA RODANTE

Totalmente equipada con baño, cocina y comedor
4 Camas $ 399.000 - 6 Camas $ 459.000
GARANTIA TOTAL POR ESCRITO
Independencia 317 - Las Heras (Mza.) - Tel. 230353
18|11|F|51435|21|11

SOMECA sa

SOCIEDAD MENDOCINA DE CALES Y AFINES

OFERTAS DEL DIA

Beneficiese abonando con CREDI CAJA y aprovechando estas ofertas:

ABERTURAS de aluminio, desarmables VENTANAS de 1,20 x 1,20

$ 20.375

Juego FERRUM, color 4 piezas, de 1ª

$ 14.000

JUEGO completo de grifería para baño

$ 16.477

Línea completa de productos IGGAM

PRECIOS ESPECIALES A EMPRESAS CONSTRUCTORAS Y REVENDEDORES

URQUIZA 357 TEL. 250158 Y PARAGUAY 2532/44 TEL 232337 MZA.

COMPRO
CAMIONETA FORD 6 CILINDROS o CHEVROLET MODELO 1972
en Adelante
Inmobiliaria de Cuyo - Colón 227 - Tel. 240649
19|11|F|51914|19|11

BARATO VENDO
MOTOR PERKINS 102
Rectificado a nuevo, entrego completo. - Edecio Correa 235, Godoy Cruz.
19|11|F|44464|19|11

VINO BLANCO
— VENDO —
Cosecha 74, certificado, 160.000 litros. TELEFONO 261630
19|11|F|51943|19|11

VENDO MAQUINA DE TEJER
LICYATEX Doble Frontura Sincro Matic, dos meses de uso. $ 60.000 contado únicamente. - Beltrán 564 1º - Dpto. "A" - Sr. Vega.
19|11|C|360|19|11

FIAT 600 R
0 Km.
INICIAL $ 45.072 y 49 CUOTAS DE $ 19.112
Fórmula 100
Don Bosco 163 - Mendoza
PLAN DE AHORRO
Sin interés anual vencido
19|11|F|51920|19|11

Residencial de Categoría - Vendo

Inmejorable ubicación cerca Hospital Español, Av. San Martín. Alojamiento para 23 personas, pensión completa y Viandas afuera, llena todo el año. Amoblamiento completo. Teléfono. Utilidades a comprobar. - San Martín Sur 80, Godoy Cruz - 221087.
19|11|F|44315|19|11

CHOFER PARA OBRA VIAL

Con experiencia. - Presentarse en Santa Cruz 574 Barrio Bombal. Horario de 9 a 11 y 16 a 19. hs.
19|11|T|4096|19|11

LIQUIDAMOS
Sueldos y Jornales
LEYES SOCIALES
IMPUESTOS
TELEF. 293022 - DE MAÑANA
19|11|C|302|19|11

NECESITO
Gestor Automotor
Poste Restante A.T. (18) Diario LOS ANDES
19|11|F|49399|20|11

GTX 74 - 75
COMPRO
Buen estado. Tratar: Lavalle 2255 - San José - Gllén.
19|11|C|383|19|11

Havelange se reunirá con el Presidente Videla

ROMA, 18 (Télam-ANSA). — El presidente de la Federación Internacional de Fútbol Fifa, Joao Havelange, elogió hoy los preparativos en curso en la Argentina para el Mundial 1978, al afirmar que están más adelantados que los de Alemania Occidental en la misma época, para el Mundial 1974.

Durante una conferencia de prensa convocada en Roma en la sede de la Federación de Fútbol Italiana, el titular de la FIFA aseveró que la Copa del Mundo se va a celebrar en la Argentina y agregó que el organismo que preside no tiene en vista otro país en caso que el torneo no pueda celebrarse en la Argentina.

Havelange, quien se encuentra desde hace dos días en la capital italiana, presenció ayer el encuentro Italia-Inglaterra, ganado por dos a cero por el equipo local.

Interrogado sobre la situación política argentina y su vinculación con el torneo mundial, Havelange descartó cualquier posible problema en ese aspecto. "La Copa 1978 —afirmó— fue asignada a la Argentina desde 1964 en Tokio y es derecho de este país preparar la competición". "La comisión organizadora de la Copa del Mundo viajó varias veces a la Argentina para controlar el estado de los trabajos. Se hicieron varios informes de los que resultó que la organización en la Argentina procede bien y está actualmente en una fase más avanzada de cuanto lo estaban los trabajos en Alemania Federal hace cuatro años".

Refiriéndose concretamente a la cuestión política el titular de la FIFA aseveró que el organismo "tiene la obligación de respetar a todos los gobiernos constituidos y reconocidos".

Acotó que "en estos últimos tiempos en varios países tuvieron lugar episodios de terrorismo y surgieron problemas de orden público. El gobierno argentino, según informó el organismo especial constituido para el mundial, se comprometió a tomar todas las medidas necesarias para garantizar seguridad a los participantes y a los visitantes durante la manifestación".

Joao Havelange, presidente de la FIFA, durante una conferencia de prensa en Roma. Le acompañan Franco Carrero, presidente de la Federación Italiana y Artemio Franchi, titular de la Federación Europea de Fútbol. (Radiofoto de UPI).

Havelange confirmó su inminente viaje a Buenos Aires, donde presenciará el encuentro amistoso que se disputará el 28 de noviembre entre la Argentina y URSS. Afirmó que en la oportunidad constatará personalmente la situación del país, manteniendo contactos a alto nivel. Mencionó al respecto el dirigente un encuentro con el presidente argentino, teniente general Jorge Videla, con quien tratará los problemas de seguridad en el mundial.

Refiriéndose a otros temas futbolísticos Havelange se manifestó contrario a que se retire el fútbol de las olimpíadas y anunció la próxima organización de un torneo mundial para menores, precisamente tendiente a preparar jugadores para las olimpíadas.

En el club Lanús intervinieron la junta electoral

LA PLATA, 18 (Télam). — El ministro de gobierno de la Provincia, doctor Jaime L. Smart, designó interventor en la junta electoral del club Atlético Lanús, al doctor Oscar Héctor Valle, que anteriormente desempeñara idéntica función en el Club Independiente de Avellaneda.

La resolución tiene el propósito de "asegurar la pureza del proceso electoral, con vistas a las elecciones que se llevarán a cabo el próximo mes, ante la posibilidad de existencia de irregularidades en la confección de los padrones".

J. J. López fue suspendido siete partidos

BUENOS AIRES, 18 (Télam). — El Tribunal de Disciplina Deportiva de la AFA en su reunión de esta noche aplicó diversas sanciones entre las que se destaca, siete fechas de suspensión al jugador Juan José López, de River Plate. Había sido expulsado en el partido con Boca Juniors, por agravios al juez de línea; además fue inhabilitado por siete meses para ejercer la capitanía de su equipo.

Con respecto al mismo encuentro Jorge Ribolzi, de Boca Juniors, fue suspendido por tres fechas.

El resto de las sanciones son las siguientes: tres cotejos a Ricardo Maletti (San Lorenzo de Almagro) y Francisco Russo (River Plate); dos a Roberto Franco (Ferrocarril Oeste), Domingo Soiia (Gimnasia y Esgrima de La Plata) y Emilio Martínez (Temperley).

Además, fue clausurado provisoriamente el estadio de San Martín de Tucumán, dándole vista a esta entidad para presentar su descargo por los incidentes acaecidos en el cotejo clásico frente a Atlético jugado el domingo último.

En primera división "B" se aplicó cuatro fechas de suspensión a Ricardo Oscar Richiazzi (El Porvenir); tres a Benigno Tortosa (Flandria), Osvaldo Colangelo (Deportivo Morón) y Alberto Fernández (Nueva Chicago).

Rácing y Atlanta jugarán esta noche

BUENOS AIRES, 18 (NA). — Los equipos de Rácing y Atlanta, ambos con posibilidades de clasificacion para las finales del campeonato Nacional, se medirán mañana en cancha del primero en partido correspondiente a la cuarta fecha de la zona "B" de dicho torneo.

Atlanta está situado a tres puntos de River Plate, líder del grupo, a dos de Banfield y a uno de Estudiantes, por lo que debe esperar que por lo menos dos de esos conjuntos pierdan posiciones para lograr la clasificación.

A su vez Rácing, de contradictorias actuaciones, está a un punto de Atlanta y acompañado por Atlético Ledesma, lo que indica que su chance no es mucho más remota que la de Atlanta.

Esos antecedentes le confieren atractivo a un partido que no lo tendría en el caso de medirse por el relieve técnico que puede alcanzar.

Estas son las probables formaciones que presentarán los equipos:

Rácing: Leone; Ojeda, Pizzurrica, Glariá, Magalhaes, Pablo Cárdenas, Márquez, Carticochea, Marangoni, Cordero y Díaz.

Atlanta: Reggi; Abdala, Elizeche, Azzolini, Carballo, Coletti, Ramos, Soria, Avallay, Carrió y Candan.

Gorosito hoy combatirá en España

MADRID, 18 (Télam-AFP). — El pugil argentino Raúl Gorosito iniciara mañana en el Palacio de Deportes de Madrid, su "gran aventura" europea.

El campeon de los pesos pesados de la Argentina quien llego a España "de la mano" de Miguel Angel Castellini y Tito Lecture, hará su debut en los cuadrilateros españoles frente al nigeriano Ekwelum.

La expectación es grande en los medios boxisticos de esta capital por ver en acción a este pugil del que se tienen excelentes referencias.

Raúl Gorosito, desde su arribo a España hace aproximadamente un mes, se entreno en el gimnasio del hotel Penagrande, de Torremolinos, lugar situado en las sierras cercanas a Madrid, elegido como cuartel general por la mayoria de los boxeadores españoles.

El campeón argentino, que reafirmo su deseo de radicarse en Espana peleará en diciembre proximo con el uruguayo Alfredo Evangelista.

Reunión sobre el Mundial y la TV

BUENOS AIRES, 18 (NA) — Representantes del ente Antártico Mundial 78 y otros organismos vinculados a ese evento deportivo, se reunieron hoy en esta capital con autoridades de consorcios internacionales que han adquirido los derechos de transmisión por radio y televisión de la XI Copa Mundial de Fútbol de la FIFA.

Durante la reunión de trabajo efectuada en hotel céntrico, el jefe de prensa del EAM 78, Rodolfo Jorge de Lorenzo, manifestó a los representantes internacionales que "los derechos que han adquirido por el contrato firmado con la FIFA serán plenamente respetados" al tiempo que el vicepresidente del Ente, capitán de navío Carlos Alberto Lacoste dijo que lo fundamental para nosotros es mostrar la imagen de un pais serio y organizado que trabaja para integrar en un plano de igualdad de estados serios y organizados. Por eso —dijo— solicitamos que durante la televisación del torneo no sólo transmitan los partidos de fútbol, sino también que muestren la realidad del país".

De la reunión participaron los representantes de la Organización de Televisión Iberoamericana (OTI), Unión Europea de Televisión (EBU) y Radio y Televisión de Europa del Este (OIRT). Por la parte argentina asistieron representantes del EAM 78, Argentina 78 TV, Dirección de Radios y Televisoras, ENTel y de la AFA.

Durante la sesión de trabajo se trataron los temas referidos con los permisos aduaneros previstos en la ley 21.349, de creación del EAM 78, la que señala que la Dirección Nacional de Aduanas autorizará el ingreso al país de materiales periodisticos profesionales de trabajo de acuerdo a las normas que se reglamentarán.

Ganó Cano

SAN PABLO, 18 (Télam-A.F.P.). — El argentino Ricardo Cano venció hoy a Frank Gebert, de Alemania Occidental, por 7-6, 1-6 y 6-4 en un encuentro del torneo Itau de tenis, que se disputa en esta ciudad.

El partido corresponde a la segunda ronda de singles.

Casas vs. Guartepelle

CORDOBA, 18 (Télam). — Manuel Casas, de esta ciudad, y Hugo Guartepelle, de Villa María, de la categoría medio medianos, serán los protagonistas del combate de fondo del festival boxistico a efectuarse mañana en las instalaciones del Club General Paz Juniors.

En la pelea de semifondo se medirán los hombres de la categoría livianos, Roque Arévalo y Angel Ola.

La programación se completará con una serie de peleas entre aficionados de distintas categorias.

Incierta situación en River Plate

BUENOS AIRES, 18 (NA). — En medio de un clima tenso practicó esta tarde el plantel de futbolistas profesionales de River Plate, que mañana, a las 16, se reunirá para conversar en torno a temas que "ayudarán a la convivencia armónica de los futbolistas", según afirmó un observador.

Poco antes del entrenamiento el director técnico Angel Labruna estuvo reunido a un costado del campo de juego con Roberto Perfumo, Reinaldo Merlo, Victorio Cocco y Ubaldo Fillol, quienes componen un compacto grupo que tiene ascendencia sobre el adiestrador.

Pudo saberse que esos jugadores estaban molestos por supuestas declaraciones de Alejandro Sabella, en el sentido de que algunos de sus compañeros se negaban a pasarle la pelota durante los partidos.

Sabella, que no entrenó por encontrarse levemente lesionado en un tobillo, desmintió terminantemente esas declaraciones, señalando que lo único que manifestó al periodismo en los últimos días fue que no esperaba ser remplazado en el cotejo contra Boca Juniors y su desacuerdo por el tratamiento que el público le brindó a Luque cuando fue sustituido en el mismo partido.

Por otra parte el presidente de River Plate Rafael Aragón Cabrera, dijo a su regreso de Cordoba que en el plantel de futbolistas reina total armonia y restó importancia a la información que indica la inminente contratación de Alfredo Di Stéfano en sustitución de Angel Labruna como entrenador del equipo.

No obstante, fuentes riverplatenses dignas de crédito aseguraron que el vicepresidente del club, Patrik Noher, fue autorizado por sus pares de la comisión directiva para establecer contacto con Di Stéfano quien actualmente se encuentra desocupado en España y a punto de retornar a la Argentina.

Di Stéfano sustituiria a Angel Labruna a quien el grueso de los directivos considera principal responsable de los enfrentamientos existentes en el plantel, y de haber aconsejado equivocadamente a la comisión en materia de compra-venta de jugadores.

Se le imputa a Labruna haber aconsejado la adquisición de Alberto Beltrán en una suma superior a los dos mil millones de nacionales —record para el medio local— para ser destinado al banco de los suplentes, así como la de haber facilitado la venta de José Omar Reinaldi en una suma irrisoria, aun cuando este futbolista fue el que posibilitó la obtención del campeonato Nacional de 1975 y el acceso a la final de la Copa Libertadores en su última edición al equipo de River.

Según los observadores, Labruna está influenciado por el grupo de Reinaldo Merlo y Roberto Perfumo a punto tal de que en el partido decisivo con Cruzeiro, en Santiago, oportunidad en la que se perdió la final de América, el veterano zaguero central sugirió una formación que no fue aceptada en principio por Labruna.

Sin embargo, agregan los informantes, la formación tentada por Perfumo fue la que terminó el partido, dado que Labruna con los cambios, la completó.

Por otra parte, recuerdan quienes están en contra del director técnico, que en ocasion del partido River-Cruzeiro jugado en esta, Labruna sostuvo un acido dialogo con el juez de raya chileno Alberto Martinez, lo cual fue considerado como una torpeza dado que el partido desempate debia jugarse en Chile y fue arbitrado nada menos que por el propio Martinez.

Finalmente, cada vez son más elevadas las protestas por el escaso trabajo de campo que realiza el plantel millonario, limitado a jugar picados intrascendentes, como el sostenido en la fecha.

Cabe agregar que hoy se le dio licencia hasta fin de año al cuevero cordobés Hector Artico, quien de ese modo habria terminado su paso por River Plate, para regresar a Talleres de Córdoba.

Machuca iría a Central

ROSARIO, 18 (Télam) — Los dirigentes de Rosario Central considerarán hoy con sus colegas de Chaco For Ever la transferencia del puntero derecho paraguayo, Luis Machuca.

El futbolista, que se encuentra desde hace varios días en esta ciudad, practicando en Rosario Central, ha obtenido el visto bueno del cuerpo técnico, por lo que probablemente será incorporado, teniendo en cuenta además que las aspiraciones contractuales del paraguayo serán satisfechas.

Aunque hasta el momento no se informó oficialmente acerca de las pretensiones de Chaco For Ever, cuyos dirigentes están en Rosario desde la vispera, trascendió que la cifra oscilaria en los 15 millones de pesos.

AVISOS CLASIFICADOS

(Viene de la Pág. anterior)

Casas Rodantes y Embarcaciones

A TRAILER carpa "Jaguar" 5 personas y ejes, llantas para casilla, trailer y ecopalados vendemos. El Rural, Avenida de Acceso 815, Dorrego.
12|11|F|49701|30|11

CASILLA rodante seis camas, completa, vendo, General Paz 8476, La Puntilla, Tel. 223295, hasta las 15 horas.
18|11|C|057|19|11

HELADERAS eléctricas y gas, bombas pagua, amoblamientos, inodoros náuticos, químicos etc., Andina, Anzorena 335, G. Cruz.
12|11|F|49720|30|11

LANCHA con trailer y motor Dorado 80, vendo total 220.000. Coronel Plaza 362, Ciudad.
18|11|T|4070|19|11

LA CASA rodante distinta presenta hoy su nuevo modelo en Mendoza. Admirela y asombrese en Bandera de los Andes 2129, Gllén.
19|11|C|323|19|11

Foto - Cine

VENDO Asahi Pentax, cámara, teleobjetivo, aproximacion, gran angular, trípode. Buen precio Teléfono 250915.
19|11|T|4103|19|11|D.

Guarderías

ABIERTO todo el año - Horario corrido - Guardería Mickey Mouse, Galería Charif - 226290.
17|11|C|685|19|11

Pensión y Piezas Amobladas

A. "Hogar privado de ancianos", atención completa. P. Mendocinas 778, teléfono 242979.
17|11|C|788|21|11

ALOJAMIENTO casa familia, señorita ampleada, teléfono. Tratar Rufino Ortega 675.
19|11|C|255|19|11

AMOBLADA habitación matrimonio solo, casa de familia. Pleno centro. 240762.
19|11|T|4099|19|11

ALQUILO habitaciones amuebladas derecho cocina. Teléfono. José Federico Moreno 1378 y Francisco de la Reta 945 - San José.
19|11|C|376|377|20|11|D

ALQUILO departamento en Godoy Cruz, $ 15.000, informes - Teléfono 220800.
19|11|F|44322|19|11

CASA familia, pensión distinguida para personas ancianas. Maza 661.
16|11|C|334|22|11

CASA familia barrio residencial, alojamiento distinguido a señor. Teléfono 262011.
19|11|F|51737|19|11

DOY alojamiento a una persona en casa de familia. San Martín 1620, odoy Cruz.
18|11|F|51675|19|11

EN CASA de familia tengo habitación para uno o dos caballeros. Llamar al teléfono 220908.
19|11|C|212|19|11

HOGAR para ancianos. Atención completa al anciano enfermo. - Perú 2733, Ciudad. T. 251293.
19|11|C|273|21|11

JOVEN matrimonio con hijo necesita habitación amoblada con derecho a cocina y servicio. No se encuentran durante el dia. Dan referencias y garantias. Llamar dias hábiles, Tel. 254579.
19|11|C|370|22|11

PIEZA amoblada para 2 ó 3 personas, con lugar a cocinar. José V. Zapata 429, C.
19|11|C|335|19|11

VIANDAS comida familiar, calientes, $ 1.000 semanal, 2 platos, pan fruta. 251542.
16|11|C|625|20|11

Arriendos y Cambios

A PROPIETARIOS que desean alquilar asegurandose, emplean nuestro servicio. Además, aunque el inquilino no pagare, usted siempre cobra. Antes de ofrecer su propiedad, consúltenos gratuitamente. Usted alquilará mejor. José Federico Moreno. Ex director de la Cámara Alquileres, San Lorenzo 332. Teléfono 249745. Dirijase a quien cuyo apellido inspira confianza.
17|11|C|814|19|11

AA PROPIETARIOS seleccionen sus inquilinos por nuestro intermedio. Garantizamos Seguridad con suficiente conocimiento de las leyes, amplias referencias No arriesguen. Confielo a profesionales responsables. C. E. Barrera-Oro del Colegio de Martilleros y Corredores de Comercio. - Atención personal y del señor: J. P. Landart - Mitre 1378, C. Teléfs. 251537 - 257726.
23|10|F|41016|Pte

A $ 30.000 Dpto. planta baja en ciudad, 2 dormt., cocina comedor, living, placares, etc. alquilo particular. Tel. 244655-214257.
19|11|C|242|19|11

A $ 60.000 lindo chalet c|teléfono, Ciudad, 1|comedor, estufa hogar, 3 dormitorios, placares, comedor diario, garaje, sala estudio patio, churrasquera. Provivienda. - Perú 1214.
19|11|C|343|19|11

A $ 20.000 casa nueva Las Heras, 1|comedor, 3 dormitorios con placard, cocina, amplio fondo, e|vehiculo. Provivienda. Perú 1214.
19|11|C|343|19|11

A $ 20.000 departamento céntrico, p|baja, 1|comedor, 1 dormitorio, cocina artefactos, patio. Provivienda - Perú 1214.
19|11|C|343|19|11

A $ 35.000 casa dos plantas, 5ta. 1|comedor, cocina c|artefactos, garaje, patio, 2 dormitorios con placard. Provivienda - Perú 1214.
19|11|C|343|19|11

A $ 25.000 departamentito para consultorio u oficinas. Otro amplio $ 40.000. José Federico Moreno, San Lorenzo 332.
19|11|C|315|19|11

A $ 25.000, casa 3 dormitorios, Las Heras. Otra 2 dormitorios, pesos 20.000. José Federico Moreno. San Lorenzo 332.
19|11|C|315|19|11

A $ 60.000, amplisimo inmueble, salón al frente, casa familia, galpones. José Federico Moreno. San Lorenzo 332.
19|11|C|315|19|11

A $ 30.000, casa, Guaymallén, cochera. José Federico Moreno. San Lorenzo 332.
19|11|C|315|19|11

A $ 55.000, local 10x14, baño, teléfono. Otro 4x7, baño, $ 25.000. José Federico Moreno. San Lorenzo 332.
19|11|C|315|19|11

A $ 25.000, salón, Las Heras, con vivienda. $ 7.000 mercadito, gran clientela. A $ 15.000, tintoreria, con vivienda. Deben comprarse instalaciones. José Federico Moreno. San Lorenzo 332.
19|11|C|315|19|11

A DUEÑO, urgentisimo deseo alquilar casa, departamento, salones negocio. 257080.
19|11|C|310|19|11

ALQUILO Dpto. 2 dorm., 26.000. Casa amoblada, Bº Bombal, 50.000. Casa en Luján, amoblada, 3 dorm., 65.000. Casa, 3 dorm., Empleados de Comercio, 35.000. Dpto. céntrico, 4 dorm., Telef., 45.000. Lima Suárez, P. Mendocinas 1427.
19|11|C|328|19|11

ALQUILO chalecito en Chacras de Coria, por temporada, amoblado. 251929.
19|11|C|330|19|11

ALQUILO Godoy Cruz, salón recién pintado, negocio, oficina, Funes, Teléfono 216988.
19|11|C|398|19|11

ALQUILO en Godoy Cruz, departamento, 1 dormitorio, cocina, baño, $ 12.000, matrimonio solo, Jujuy 123.
19|11|C|347|19|11

ALQUILO 2 locales antisismicos, comercio o escritorio, buen punto, Godoy Cruz, precio módico, Arizu 560, Godoy Cruz.
19|11|T|04097|19|11

ALQUILO casa nueva, barrio Santa Ana, living, 2 dormitorios, garaje, jardín $ 30.000. Lavalle 18, Teléf. 253115.
19|11|C|313|19|11

ALQUILO casa con 5 o más habitaciones, preferentemente radio céntrico. Teléf. 230905 ó 214825, de 13 a 20 hs.
19|11|C|314|19|11

ALQUILO departamento a partir 1-12-76, 2 dormitorios, comedor, $ 27.000, Della Santa 776, Villa Hipódromo 10 hs.
19|11|C|401|19|11

ALQUILO galpón para carpintería, hay máquina, fuerza, pieza para depósito o escritorio, teléfono 230425.
19|11|C|351|19|11

ALQUILO Dpto. céntrico, 3 dorm., living com., cocina y lavand., $ 32.000, Teléf. 215332.
19|11|C|394|21|11

ALQUILO departamento 5ª Sección, 1 dormitorio, $ 20.000, Gutiérrez, Bienes Raices, P. Molina 433, Tel. 244551.
19|11|C|395|19|11

ALQUILAMOS, s|Beruti, Dorrego hermosa casita, ideal corta familia, t|servicios, $ 20.000. Además departamento amplio, Ramírez y Jujuy, $ 20.000, Castillo Moreno, Catamarca 261.
19|11|F|51942|19|11

ALQUILO departamento, San José, chico, únicamente a personas mayores, $ 8.000. Asociación de Propietarios. Chile 1733, Ciudad. Martillero Henriquez.
19|11|F|51937|19|11

ALQUILO casa, 2 dormitorios, dependencias servicio, teléfono. Federico Moreno 1407.
19|11|C|334|19|11

ALQUILO casa de categoria 6ta. 3 dorm.t., garaje, living, Dpto. servicio, patio $ 50.000. Buenos Aires 236.
19|11|C|252|19|11

ALQUILO salón 7 x 5 ciudad, tratar Avda. España 1683.
19|11|C|235|19|11

ALQUILO Mitre 500, Dpto. 3 dormitorios $ 4.300.000. - Av. España 2 dormitorios $ 3.000.000. - Local s|Salta p|depósito 1.300.000 m|n. Canizo Puebla, Tel. 247949.
19|11|F|51901|19|11

ALQUILO departamento planta alta en Dorrego a matrimonio solo. Tratar 1er. Barrio UNIMEV - M.2 C.2.
19|11|F|52011|19|11

ALQUILO local Colón 430, planta baja con baño privado. $ 130.000. Mengoni. Colón 428. T. 246295.
19|11|F|52006|19|11

ALQUILAR necesita particular con preferencia en 6ª hasta $ 40.000. Tel. 242903.
19|11|F|52015|19|11

ALQUILO salón. Montevideo 799.
19|11|C|258|19|11

ALQUILO hermosa pieza, cocina, baño. Canon $ 15.000 mensual. - Jujuy 186.
19|11|C|288|19|11

AMUEBLADA, dos dormitorios, garaje, teléfono, Godoy Cruz. 40.000 Zapata 374.
19|11|C|243|21|11

ALQUILO departamento céntrico 3 ambientes $ 2.300.000. Asociación Propietarios. Chile 1733. Martillero Enriquez.
18|11|F|51446|19|11

ALQUILO casa Las Heras, tres habitaciones, cocina, comedor, baño, patio. Montalto Inmobiliaria, Coronel Díaz 316.
19|11|C|398|399|19|11|D

ALQUILO amplio local negocio. Las Heras, salón, escritorio, baño. Montalto Inmobiliaria. Coronel Diaz 316.
19|11|C|398|399|19|11|D

BUSCO alquilar casa de tres dormitorios y Dep. de servicio. Tratar: Gral. Paz 67. T. 250733.
18|11|C|114|19|11

CASA departamento alquilo a propietario para importante cliente. 252611.
19|11|C|326|19|11

CHACRAS DE CORIA, regia mansión, 50.000. Caminos. Federico Moreno 1819 - 257030.
19|11|C|310|19|11

DENTISTAS, médicos, comerciantes, instituto de belleza, linda sala recepción. Jujuy 186.
19|11|C|288|18|11

DUEÑO alquila casa, Barrio Santa Ana, 2 plantas, con teléfono. Llamar 290464.
19|11|C|367|19|11

EN GALERIA Tonsa alquilo departamento, 3 dormitorios, con habitación servicio, baño y antebaño. $ 50.000. Tel. 252611.
19|11|C|326|19|11

FABULOSA antisísmica 8 habitaciones, 5 baños privados, garaje, cocina, terraza, patio, teléfono, artefactos $ 100.000 mensuales. - Urquiza 127, Oficina 12.
19|11|F|51824|19|11

GERENTE de empresa necesita alquilar casa o Dpto., s|intermediarios. - 253853.
19|11|C|328|19|11

LOCAL céntrico, a la calle, amplio salón, 2 privados, teléfono, 6.000.000. Cicchitti - 247020.
19|11|C|314|19|11

LOCAL comercial alquilo, 4ª Sección - Tel. 250221.
19|11|C|384|20|11

LOCAL, baño, habitación, nuevo, Dorrego esquina, 30.000. Duboué Zapata 374.
19|11|C|243|19|11

NECESITO alquilar dos departamentos de un solo ambiente en Dorrego o Godoy Cruz urgente, amplias referencias, Guillermo Molina 194, Dorrego.
18|11|F|51665|19|11

NECESITAMOS alquilar un inmueble en Ciudad o centro de Godoy Cruz, mínimo 300 mts. cubiertos, en una o dos plantas, teléfono, óptimas condiciones. Ofrecer Teléfono 221087.
19|11|F|44316|19|11

OFICINA ofrezco compartir, pleno centro, teléfono 231218, 10 a 12, 19 a 20.30.
19|11|T|04123|19|11

PARTICULAR alquilo departamento, Barrio Cano Monoblock C-3-6 $ 25.000. Tratar en la misma de 10 a 12 y de 18 a 20 hs.
19|11|F|51968|21|11

REGIO departamento, pleno centro, dos dormitorios, liv. comedor, dos baños, dependencia servicio, teléfono, terraza propia, balcón alquilo. Teléf. 251292.
19|11|T|4330|19|11

SALON y sótano 100 m2, alquilo, San Martín 2005, Godoy Cruz. Teléf. 250221.
19|11|C|384|20|11

SEÑOR propietario, consulte la locación de su propiedad con profesionales matriculados. Amplias garantías. Le ofrecemos nuestra cartera de clientes. Consúltenos sin compromiso Argumedo - Puebla Propiedades, Te. 214 903 - Perú 757.
19|11|F|52027|19|11

SE ALQUILAN locales en mercado de San Martín, desde 5000 para ferretería, bazar, florería, relojero etc. San Martín 821, Mza.
19|11|C|174|20|11

$ 7.000 alquilo amplio garaje, cocina, baño instalado, matrimonio solo, una cuadra San Martín y Burgos. San Martín 1618, y Saavedra, Las Heras.
19|11|C|398|19|11

$ 35.000, departamento sobre Buenos Aires, 2 dormitorios, living cochera, placares, artefactos, Urquiza 127, Oficina 12.
19|11|T|04124|19|11

$ 40.000 centralisimo, frontal 4 dormitorios 2 baños, balcón, $ 20.000. Planta alta, 2 dormitorios, recién pintado. Urquiza 127, Oficina 12.
19|11|F|51823|19|11

Servicio Doméstico Pedido

A EMPLEADA se necesita, cama adentro, con referencias. Teléfono 251427. Avda. España 1235 - 3º - 17.
19|11|T|4084|19|11

EMPLEADA cama adentro, sin lavado ni planchado, referencia. Agustín Alvarez 436. Teléfono 258585. Ciudad.
18|11|T|4052|19|11

A MATRIMONIO mayor, sin hijos, se necesita para cocina y quehaceres domésticos. Argentinos; con recomendación. Se da habitación. Tel. 291726.
17|11|F|51305|19|11

A EMPLEADAS con o sin retiro, hasta 1.500.000. Morón 284. Tel. 291104.
15|11|C|309|19|11

A EMPLEADAS necesito, buenos sueldos. Agencia España, Rondeau 102. Visítenos.
15|11|C|071|19|11

A EMPLEADA cama adentro, para departamento. Buen sueldo. - Traer referencias. Espejo 232, 6º piso.
19|11|F|51971|19|11

A. EMPLEADA con referencias para matrimonio solo entienda cocina sencilla buen sueldo. Tratar por la tarde. Avda. España 1148. 4º Piso Dpto. D.
19|11|C|385|19|11

COCINERA cama adentro, para viajar fuera de Mendoza y otra trabajos generales, de $ 6.000 a $ 10.100. Teléfono 227791.
19|11|T|04120|19|11

EMPLEADA para limpieza y planchado para Chacras de Coria. Sueldo $ 1.000.000. Tratar Olascoaga 1257. C. Teléfono 250550. Horario de 17 a 21 hs.
19|11|C|366|19|11

EMPLEADA entienda cocina, cama adentro, con referencias, buen sueldo, necesito. Avellaneda 548. Ciudad.
16|11|T|3152|19|11

EMPLEADA para matrimonio solo medio día. Soler 854, San José.
19|11|C|287|19|11

EMPLEADA para cocinar para familia chica, por la mañana, necesito. Colón 511, Godoy Cruz.
19|11|C|991|21|11

EMPLEADA doméstica necesito, cama adentro. Santa Fe 622, Ciudad.
19|11|T|4093|19|11

EMPLEADA todo el día con referencias buen sueldo. Julio Aguirre 329 Ciudad.
19|11|C|232|20|11

EMPLEADA cama adentro. Buen sueldo. Tratar. San Martín Sur 55, Godoy Cruz. Tel. 220156.
17|11|T|04014|19|11

NECESITO empleada doméstica ½ día. Soler 346, San José.
17|11|C|689|19|10

NIÑERA necesito. Juan de Dios Videla 271, Ciudad. Familia Roig.
19|11|T|4092|19|11

NECESITO empleada perito mercantil, mayor de 22 años, con experiencia. Presentarse de 19 a 20 hs. Rivadavia 165, Cdad.
19|11|C|342|19|11

NECESITO urgente empleada casa familia. 1.500.000. Tel. 292497.
19|11|C|356|19|11

NECESITO empleada competente, de 8 a 16 horas. Necochea 557, 2º piso, departamento A.
19|11|T|4106|19|11

NECESITO empleada cama adentro que sepa leer y escribir, para limpieza y cocina. Sueldo $ 1.000.000. Tratar: Mitre 2642, Ciudad. Teléfono 254525.
19|11|T|4083|19|11

SEÑORA mayor necesito, compañía persona sola. Berardo (19) Pte. Restante Diario LOS ANDES.
18|11|C|139|19|11

OFRECIDOS

A MORON 284 solicite empleadas seleccionadas, garantizadas. Consulte. Tel. 291104
15|11|C|309|19|11

A EMPLEADAS seleccionadas Agencia España seriedad garantia. Llame Teléfono 246547.
15|11|C|071|19|11

A EMPLEADA medio día o por horas. Cuidado enfermos, niños. 247364.
19|11|C|373|19|11

AGENCIA Lourdes ofrece empleada para Buenos Aires, 2 cama adentro y 2 con retiro. Teléfono 227791.
19|11|T|4121|19|11

OFRECE 5 empleadas con referencias, su Agencia Bombal. Tel 292497.
19|11|C|356|19|11

MAGO FAFA — por BROCCOLI

LINDOR COVAS — por WALTER CIOCCA

EN TANTO QUE APAREJADOS LOS OREJANOS A LA MENSAJERIA, LOS VIAJEROS SE DISPONEN A CONTINUAR EL VIAJE.
¡ARRIBA QUE SALIMOS!
AHORA NOS TOCA BAILAR A NOSOTROS, SIN MUSICA Y A LOS TUMBOS Y BATACAZOS ADENTRO DE ESE CARRETON.
LA COSA ES LLEGAR.
A ESTE PAGO VOY A VOLVER PRONTO CON LOS PARIENTES DE LA CLARISA ..BUENO, DOÑA GIMENA ..COMO SE HACE LLA

CORREO ARGENTINO Mendoza
Concesión Nº 47/Dto. 8º
Franqueo a Pagar
Concesión Nº 228
Tarifa Reducida

LOS ANDES

MENDOZA — Viernes 19 de Noviembre de 1976 — Año XCV — Núm. 31.462

San Martín y el Nacional

Mañana hacia Vélez. Se reincorporó a Millán

Novedades sobre el torneo Provincial

Tras la jornada de ayer se confirmo en Atlético San Martín la rescisión de contrato a los jugadores Héctor Osvaldo Pedone y Eduardo Francisco Bazán, ya desvinculados. En cambio se dio marcha atrás y se llegó a un acuerdo con Juan Carlos Millán, quien permanecerá ligado hasta la finalización de su contrato. El tesorero "Albirrojo", Eduardo Conte, (uno de los máximos defensores de Millán) conversó con el futbolista y todo quedó solucionado. Como consecuencia de lo ocurrido con Pedone y Bazán habrá obligados cambios el domingo contra Vélez.

En el arco estará Raúl Tamagnone, en tanto que Osvaldo Mosconi cubrirá la función de volante central. En el ataque reaparecerá Oscar Miguel Gómez, recuperado de un desgarro. Monárdez irá al banco. El equipo para el domingo: Tamagnone; Gramari, Zuvialde, Villegas y Millán; Tello, Mosconi y Márquez; Gómez, Trama y Miori. En el banco: Pérez, Monárdez, Astrada y Pereyra. Extraoficialmente se supo que podría ser incluido Marylack —a quien se le levantó la sanción en cambio de una multa— entre los suplentes si se recupera de su enfermedad (tiene anginas).

La delegación partirá mañana sábado, a las 9.20, por Aerolíneas Argentinas y llegará a Buenos Aires a las 10.50. Se alojarán en el hotel De La Paix, de la calle Rivadavia. Regresarán el lunes, con salida a las 12 para estar en El Plumerillo a las 14. Anoche se designaba al presidente de la delegación.

En cuanto a la práctica de la víspera se informó que se trabajó en forma muy liviana. Se hizo fútbol recreativo.

Derrota "Azul"

El miércoles a la noche se presentó en San Juan Independiente Rivadavia. Perdió 2 a 1 con la selección de esa provincia. Soto, de penal, a los 4 m. del primer tiempo, y Díaz, en el complemento, marcaron para el local. El tanto "Azul" lo señaló el reincorporado Bazán, a los 44 m. del tiempo inicial. Fue la cuarta derrota de Independiente en el año.

Talleres tras Villegas

El club Talleres de Córdoba tendría interés en el pase del defensor Miguel Angel Villegas que pertenece a Atlético Palmira y que está a préstamo, sin opción, en los "Albirrojos" para el Nacional. La información la proporcionó el señor Pholo Toledo, quien estuvo el miércoles a la noche en San Juan con dirigentes del club cordobés observando el rendimiento de Víctor Sosa y Quiroga, ambos de Desamparados, que integraron la selección sanjuanina frente a Independiente Rivadavia. Por ellos Talleres tiene la prioridad y ahora solicitaría la de Villegas, que jugó un buen partido en Córdoba, lo que habría determinado su contratación, con el visto bueno de Toledo.

Osvaldo Mosconi. Ahora quedó como titular a raíz del alejamiento de Bazán. El domingo como volante central en Liniers. Jugador técnico y cerebral.

Raúl Tamagnone. Otra vez con la responsabilidad de cuidar el arco "Albirrojo". Reaparecerá el domingo, frente a Vélez Sársfield. Su primer partido del Nacional 76.

Trama será "Albirrojo"

Atlético San Martín desea retener en su plantel a Guillermo José Trama, el recuperado número 9 en las últimas fechas del Nacional. Pertenece a Círculo Deportivo de Mar del Plata, pero hay una opción a definitivo en favor de los "Albirrojos". El precio del pase es de 700 millones de pesos viejos, suma que los "Albirrojos" desean reunir para adquirirlo.

Real del Padre: nuevo DT

GENERAL ALVEAR. — Mientras Pacífico trabaja afanosamente con vistas a su compromiso con Independiente Rivadavia, el conjunto "Azul" de Real del Padre tiene nuevo director técnico. Se trata de Jacinto Andrade que remplaza en esas funciones a Antonio Vilas.

Tal como habíamos anticipado en los primeros días de la presente semana, indicábamos que era inminente el alejamiento del técnico Vilas. Con ello se ha puesto fin a una situación incómoda que se había creado entre dirigentes, hinchas y jugadores de Real del Padre ante el comportamiento de Vilas, que llegó a su punto culminante horas previas al partido frente a Godoy Cruz. Se sumó a ello, también, la baja actuación que viene cumpliendo el conjunto en las tres últimas fechas. Andrade fue presentado al plantel en la víspera, tras la sesión de entrenamiento que dirigió el profesor Jesús Lazo, el nuevo técnico habló a los jugadores de Real del Padre de cual era su propósito y finalmente en horas de la noche se congregaron en una cena de camaradería, en la que se instó a trabajar por la recuperación del equipo. Con ello ha retornado nuevamente la tranquilidad al distrito y se ha renovado la cuota de fe.

El "Lobo" y los "Azules"

Sigue trabajando el "Lobo" alvearense en procura de estar en las más óptimas condiciones frente a Independiente Rivadavia, el partido ha convulsionado el ambiente deportivo. Los dirigentes trabajan en los más diversos quehaceres, principalmente montando el espectáculo del domingo. Se pedirá que el cotejo comience a las 18 en vez de las 17, previéndose una jornada de intenso calor. Las boleterías serán habilitadas a las 9 del domingo y una hora más tarde se permitirá el ingreso al público. Esto está evidenciando la expectativa que ha concitado el cotejo entre los dos campeones, Pacífico de General Alvear, e Independiente Rivadavia de la Liga Mendocina, ambos escoltas del puntero del Provincial, Luján Sport Club.

Se ha resentido en el tobillo derecho Juan José Donato, lo que le impedirá estar frente al once del parque. Otra de las bajas que sufrirá Pacífico es la ausencia de Sottile quien fuera expulsado el pasado domingo. Se señala que esas plazas podrían ser cubiertas por Enrique Muñoz y Roberto Cuello. Pero la última palabra no está dada. Tanto Pacífico como Real del Padre llegarán en la jornada de hoy al fin de los entrenamientos.

Confianza en La Pampa

El plantel del club La Pampa, de Tupungato, confía en cumplir un buen papel el domingo frente a Luján, en el Bajo, por la quinta fecha del Provincial. Saben que es un compromiso muy difícil, ya que tendrán que enfrentar en su propio reducto al puntero del torneo. Pero hay optimismo en realizar una buena actuación, entonados luego del dos a cero frente a los "Atómicos" de Malargüe.

Formación de La Consulta

Se confirmó la formación de Sportivo La Consulta para el domingo: Pascualetti; Pereyra, Bayón, Lobo y Bettinardi; Nonino, Ceballes y Amarilla; Morán, Antonigni y Luffi. En el banco: Morales, García, Salinas, Milanese y Arancibia. Se informó que a las 13.30 del domingo, desde las instalaciones del club, saldrán ómnibus con destino a la cancha de Godoy Cruz.

Mariano González en Chile

Nuevamente viajó por vía aérea a Chile el presidente del club Godoy Cruz, señor Mariano González. Lo hizo para informarse de la situación en que se encuentran los futbolistas Méndez, Pereyra y Bravi que desde hace varias semanas están en el vecino país. Asimismo el titular del "Expreso" iba a iniciar gestiones con otros clubes uno de ellos sería el Everton de Viña del Mar— ante la noticia de que Colo Colo y Unión Española habrían desistido de esos pases. A su regreso informará del resultado de las tratativas, que confía esta vez culminar exitosamente.

Viaja Independiente

En Independiente Rivadavia existe el criterio de viajar con un día de anticipación a General Alvear, donde el domingo enfrentarán a Pacífico en partido muy importante. Es muy posible que la delegación "Azul" se traslade el sábado a la noche en un ómnibus especial.

Jugaría el "Puma" Molina

En los "Azules" está a estudio la posibilidad de hacer jugar el domingo al "Puma" Carlos Molina, frente a Pacífico. Así se anunció a nivel directivo. Se estima que ya transcurrió el tiempo suficiente desde su alejamiento de San Martín y por tal motivo —piensan— no habría dificultades para que volviera a la primera "Azul".

Los árbitros del Provincial

Se designaron ayer los árbitros que dirigirán la quinta fecha del Provincial. Energía Atómica vs. San Carlos Chapanay, Juan Ortiz (Tupungato), Sarmiento vs. Real del Padre, José Farfarana (Tupungato), Godoy Cruz vs. Sportivo La Consulta, Jorge Echeverría (Rivadavia), Pacífico vs. Independiente, Rodolfo Rizzo (Tupungato) y Luján vs. La Pampa, Orlando Silva (San Carlos).

Nuevo horario

Los partidos del domingo por el Provincial tendrán un nuevo horario. Se iniciarán a las 17.30. En tanto que el cotejo entre Pacífico e Independiente comenzará a las 18.

Localidades contra River

Ya están en venta las localidades para el jueves 25, en el amistoso entre Independiente Rivadavia y River Plate en el parque. La popular se fijó en 250 pesos; platea, 550 pesos; menores y socios, 150 pesos. Las localidades se venderán en la oficina de cobranzas en la calle Patricias Mendocinas. A principio de la próxima semana se ofrecerá una conferencia de prensa para ampliar la información de la visita de River.

Torneo "Reencuentro"

Esta noche continuará en Independiente Rivadavia el torneo "Reencuentro" de fútbol. A las 20.45, por la zona "B", Talleres vs. Villa del Parque. A las 22, Huracán vs. Independiente. Mañana sábado, en cancha de Guaymallén, a las 17.30, por la zona "A", Palmira vs. La Amistad.

"Unidad Azul"

Para las 12.30 de mañana está prevista una reunión de la agrupación "Unidad Azul", en calle Pueyrredón 663, de ciudad. Se tratará el informe de la comisión de propaganda.

El día 5 de diciembre, en la Ciudad Azul, se realizará la proclamación de Salvador Iúdica como candidato a presidente de esa lista. Luego se servirá un asado a la criolla.

Federación 8 advirtió a los automovilistas

La Federación Regional de Automovilismo Deportivo - Zona 8, que es el ente rector del automovilismo en la región de Cuyo, dio a conocer una información relacionada a un espectáculo denominado "speedway", a llevarse a cabo a partir de la noche de hoy en el estadio de Gimnasia y Esgrima.

Al respecto hizo saber a todos los pilotos en actividad, con licencias deportivas habilitantes para el corriente año, que la participación en ese espectáculo está prohibida, de acuerdo al artículo 105 del Reglamento Deportivo Automovilístico de la República Argentina. Además se agregó que de acuerdo al Art. 334 se le retirará la licencia a quien se inscriba, conduzca, facilite su vehículo, desempeñe un cargo oficial o tome parte en cualquier forma en esta manifestación deportiva no autorizada, controlada y prohibida por la C.A.D.A.D.

Automovilismo

Gran atracción por el Premio Argentino TN

Se ultimaban ayer los detalles de la realización del Gran Premio Argentino de Turismo Nacional clase "C" denominado "500 Kilómetros Provincia de Mendoza".

Se han programado dos series de cincuenta vueltas con una neutralización de una hora. La actividad comenzará a las 9 y se estima que terminará aproximadamente a las 14.

La carrera será disputada conjuntamente por el Automóvil Club Mendoza y el Automóvil Club Argentino y se llevará a cabo en el circuito Nº 1 de 5.021 metros del autódromo "General San Martín".

Mañana, desde las 18, se llevarán a cabo las pruebas de clasificación en el mismo escenario. Estas adquieren enorme importancia debido a que la capacidad del autódromo General San Martín es de solo 45 máquinas, que serán las que largarán el próximo domingo. Como se esperaba que las máquinas inscriptas superarían esa cifra, se descuenta que ningún corredor de los anotados querrá quedar fuera de la carrera principal. De ahí la importancia de la clasificación.

El equipo oficial Fiat ha punteado todo el año el campeonato argentino, pero es amenazado por el equipo Peugeot. La lucha se tornará interesante ya que el premio "500 Kilómetros de la Provincia de Mendoza", además del puntaje normal para el campeonato argentino de la categoría, otorgará puntos adicionales por tratarse de una carrera en autódromo.

Si bien la final se correrá en Buenos Aires el 19 de diciembre, se estima que prácticamente la definición se podría producir en Mendoza.

Los inscriptos

Hasta el mediodía de ayer los inscriptos eran los siguientes: Esteban Fernandino, Fiat 125; Ricardo Zunino, Fiat 125; Gonzalo De Quesada, Fiat 125; Carlos Juárez, Fiat 125; Juan Carlos Rizzutto, Fiat 125; Néstor Jesús García Veiga, Peugeot 504; Angel Di Nezio, Fiat 125; Francisco Mayorga, Peugeot 504; Alfredo Pisandelli, Peugeot 504; Alfredo Rusconi, Fiat 125; Carlos Aranarte, Peugeot 504; Osvaldo López, Peugeot 504; Juan Gálvez, Peugeot 504; Alberto Di Gesu, Peugeot 504; Miguel Angel Iglesias, Fiat; Jorge Maggi, Peugeot; Juan Pablo Zampa, Fiat; Juan Francia, Peugeot; Julio Uberti, Peugeot; Carlos Luaces, Fiat; Carlos Crocco, Fiat; Héctor Farina, Fiat; José Chazarreta, Peugeot; Raúl Luoste, Peugeot; Francisco Talone, Peugeot; Ignacio Guaycoechea, Peugeot; Daniel Basile, Peugeot; Francisco Berognaray, Peugeot; Juan Rey, Peugeot; Jorge Karemenef, Fiat; Jorge Jauregui, Fiat; Horacio Santángelo, Fiat; Hugo Santangelo, Peugeot; Daniel Memaine, Peugeot; Carlos Porchetto, Fiat y Mario Jorge Larrause, Fiat.

Juan Pablo Zampa, será de la partida el próximo domingo en los "500 Kilómetros de la Provincia de Mendoza" de turismo nacional.

Un ganador, Roberto Patti, en LOS ANDES

Roberto Patti, ya en la cartelera del automovilismo grande, estuvo en LOS ANDES. Nos visitó a poco de su arribo de Chile donde ganó la competencia en la categoría "B" del Gran Premio Internacional corrido en Las Viscachas con récord absoluto para la categoría: 1m. 30s. 6-100, el circuito.

El volante palmirense, un joven de 23 años, es ya veterano en el comando de un automvil de carrera puesto que corre desde 1972. Actualmente está al frente del campeonato cuyano de turismo nacional clase "B" con un Fiat 128, con cinco carreras ganadas y 80 puntos en su haber, punteo que lo hace invulnerable cuando sólo falta una competencia. Su escolta, Cantú, tiene 32 puntos. Es decir que Patti es virtualmente el vencedor de la clase "B".

Su reciente desempeño en Buenos Aires donde logró un segundo puesto consagratorio, remite su excelente actuación a premios mayores y es así que el año venidero encarará el campeonato argentino con disposición especial. El domingo actuará en Salta, lugar donde se correrá por el Gran Premio de Turismo Nacional 1976, que al igual que en Mendoza la clase "C", se realiza en remplazo del Gran Premio en carretera que, como se sabe, ha sido suspendido. Patti corre en equipo con el volante José Scordo en forma particular y su coche lo prepara el mecánico Héctor José Foresta. El corredor que nos visitó agradeció públicamente a Carlos Manzano y a su señor padre, quienes en todo momento lo apoyaron y enseñaron los secretos de la conducción.

El volante palmirense, en ascendente trayectoria.

Hoy, boxeo en San Juan

SAN JUAN, 18 (Télam). — Un boxeador local de 21 años y 56 kilos de pesos (pluma), Bautista Matamoro, ingresará mañana en el campo rentado cuando entrente al púgil puntano Carlos Villegas.

Matamoro ha sostenido 90 combates en el campo "amateur" y sufrió sólo dos derrotas.

La velada ha sido organizada

BANCARIOS

A Ud. le interesa su Proveeduría..?
CO - BA - MEN
Cnel. Plaza 548 - Mendoza

Para las elecciones de su COOPERATIVA, un grupo de asociados ha propuesto la LISTA Nº 2 de GENTE NUEVA — SIN COMPROMISOS — EXCLUSIVAMENTE BANCARIOS, y con sinceros deseos de hacer las cosas bien, brindando el real y verdadero servicio al que Uds. se han hecho acreedores, con intenciones de beneficiar a TODOS los afiliados bancarios y sus familias.

ESTA ES LA SOLUCION:

Para Consejeros titulares: MURGO Juan Carlos, YAÑEZ Rodolfo H., JOFRE Carlos Dante, BERNAL Juan D., OSORIO Manuel

Para Consejeros Suplentes: GOUDAILLIEZ Carlos, MONTAÑA Hector M.

Para Síndico titular: Dr. CUCCHI Carlos Roberto

Para Síndico suplente: Lic. OLIVIERI Rodolfo

¡NO SEA INDIFERENTE...
CONCURRA Y VOTE
Sábado 20/11/76 - 9 horas

LISTA Nº 2

Farmacias de turno en la región de Cuyo

Provincia de Mendoza

Capital. — Hasta las 24: "Aconcagua", Las Heras 150, Teléfonos 214886 y 214276 y "Bristol", Paso de los Andes 43, Tel. 248219. Día y noche: "San Juan", San Juan 681, Tel. 291853; "Miliotto", Perú 2002, Tel. 214102 y "Ayacucho", Ayacucho 299, Tel. 217302.

Policlínico Fleming: Tel. 241810 y 245792.
Hospital Central: Tel. 240063, 245287 y 248600.
Hospital Emilio Civit: Tel. 250000 y 216320.
Hospital Ferroviario: Tel. 252600.
Hospital El Carmen: Tel. 220279 y 220803.
División Bomberos: Tel. 244888.
Servicio Sacerdotal Nocturno: De 21.30 a 6.30, Tel. 255654
Comando Radioeléctrico de la Policía: Tel. 244444.

Godoy Cruz. — Hasta las 24: "La Merced", Malvinas Argentinas y 20 de Junio, Tel. 221437; "San Antonio", Rivadavia 1703, Tel. 220470 y "Beltrán", Beltrán 1684, Tel. 247755. Día y noche: "San Vicente", Rivadavia y Belgrano, Tel. 220170; "Lucena", Francia 809, Tel. 225875 y "Trapiche", Italia 1700 (Barrio Trapiche), Tel. 226193.

Las Heras. — Hasta las 24: "Falucho", San Martín 1702, Tel. 217077 y "Mori", José M. Godoy y Polimeni. Día y noche: "San Luis", San Miguel 1420, Tel. 251009.

Guaymallén. — Hasta las 24: "San Nicolás", Adolfo Calle y Sobremonte, (Dorrego), Tel. 242401; "San José", Godoy Cruz 395, (San José), Tel. 214448 y "Nihuil", Godoy Cruz y Félix Suárez (Villa Nueva), Tel. 260892. Día y noche: "San Miguel", Alem 1619 (Dorrego), Tel. 240725; "Cabildo", Cabildo 493 (Barrio Santa Ana), Tel. 260069 y "Rodeo", Carril Nacional 6085 (R. de la Cruz), Tel. 17.

San Martín. — Hasta las 24: "Del Carmen", 9 de Julio 475, Tel. 21096. Día y noche: "Del Siglo", Alem 133, Tel. 21405.

Luján de Cuyo. — Día y noche: "Cacciavillani", San Martín 658, Tel. 980824.

Maipú. — Día y noche: "Rauek", San Martín 402, Tel. 972424.

Gutiérrez. — Hasta las 24: "El Globo", Ozamis 501, Tel. 972207. "Estación", 6 de Setiembre y Maza, Tel. 972625.

Junín. — Día y noche: "Del Pueblo", Mitre 234, Tel. 8.

Rivadavia. — Día y noche: "Mendoza", San Isidro 559, Tel. 42313.

La Paz. — Día y noche: "Cuesta", Tel. 21.

Tunuyán. — Día y noche: "Pellegrini", Pellegrini 165, Tel. 2519.

Tupungato. — Día y noche: "San José", Belgrano 598, Tel. 8052.

Eugenio Bustos. — Día y noche: "Santa Teresita", San Martín 302, Tel. 3.

La Consulta. — Día y noche: "La Consulta", San Martín 568, Tel. 1.

Santa Rosa. — Día y noche: "Santa Rosa", ruta 7 s/n., Tel. 27.

Las Catitas. — Día y noche: "San Andrés", ruta 7 s/n. y "Las Catitas", Eulalia Calderón s/n.

La Dormida. — Día y noche: "La Ruta", Ruta 7 s/n. y "Del Pueblo", Remo Falciani s/n. Tel. 22.

Villa Atuel. — Día y noche: "Tonn".

San Rafael. — Día y noche: "Huerta", Hipólito Yrigoyen 25, Tel. 22200 y "Liseno", Rivadavia 291, Tel. 22508.

General Alvear. — Día y noche: "Ameghino", Intendente Morales 98, Tel. 2179.

Malargüe. — Día y noche: "Malargüe", San Martín 354, Tel. 88.

Provincia de San Juan

Capital. — Hasta las 24: "Del Carmen", Santiago del Estero y Belgrano, Tel. 23581; "Crisol", Laprida 102, Este, Tel. 27124; "Linares", San Martín 5377, Oeste, Tel. 23081; "San Roque", República del Líbano 1002 y "De Lourdes", San Martín 799, Este, Tel. 27303. Día y noche: "Sugasti", Mendoza 1107; "Arévalo", Paula A. de Sarmiento 789, Norte, Desamparados; "Sarmiento", Santa Fe y Catamarca, Tel. 28083; "9 de Julio", 9 de Julio 286, Este, Tel. 20125 y "Renacimiento", Cerecetto 219, Este, Tel. 22038.

Caucete. — Día y noche: "López", Sarmiento 898, Tel. 61070.

Pocito. — Día y noche: "De Luján", Ing. M. Zalazar s/n., Tel. 69.

25 de Mayo. — Día y noche: "Balmaceda".

Jáchal. — Día y noche: "Del Pueblo".

Albardón. — Día y noche: "Nelson".

Provincia de San Luis

Capital. — Día y noche: "Pasteur", Junín 974, Tel. 2990; "Randazzo", Colón 1242, Tel. 2360; "Busso", Constitución y 25 de Mayo, Tel. 432 y "San Eduardo", Sucre y Miramar, Tel. 2921.

Ciudad de Mercedes. — Día y noche: "Centro: "Aguilar", Junín 192, Tel. 2370 y "Roca", Mitre 600, Tel. 1043. Estación: "Santa Pau", General Paz y Dr. Zavala Ortiz, Tel. 1564.

Guía deportiva

Básquetbol

Continuará esta noche el torneo oficial de básquetbol femenino de primera "B". Jugarán a partir de las 22, P. Molina vs. Godoy Cruz y San Martín vs. Olimpia.

Bochas

Continuará esta noche el campeonato tercetos de bochas. Se jugará en diversos escenarios en las distintas categorías, a partir de las 21.

Fútbol

—Esta noche a partir de las 21.30, se reunirá el consejo directivo de FE.ME.FA. en el local de calle Sargento Cabral 1880 de Las Heras.

Hóckey sobre patines

Proseguirá esta noche el torneo "Preparación" de hóckey sobre patines. Jugarán a partir de las 22.30, San Martín y Andes Talleres. Previamente jugarán los juveniles desde las 21.30.

Pelota a paleta

Continuará esta noche el torneo de pelota a paleta "Miguel N. Baccarelli". Jugarán: a las 19.30, Irigoyen-Lázaro vs. Benegas-Alberdi; 20, Marzal-Aguinaga vs. Benegas-Di Biaggio; 20.30, Raina-Rodríguez vs. Tello - Riquelme; 21, Bonilla-Espósito vs. Grzona - Soler; 21.30, O. Martínez-Olivera vs. Suero-Masagli; a las 22, Condorello - Fontana vs. Herrera-Amengual.

Papi fútbol

Esta noche se jugará la 7ª fecha del torneo papi fútbol "Mundial 78", organizado por el club Independencia. Jugarán a partir de las 21, A.C.M. "A" vs. Multi Hogar; D. Sarmiento vs. Berafe y Cervantes vs. Atlético F. C. O.

Mundial 78 eligen hoy su reina

Hoy, a partir de las 22.30, se hará el acto de elección de la reina de la Subsede Mendoza del Mundial 1978. Se llevará a cabo en las instalaciones del Club Mendoza de Regatas y se anunció la presencia del gobernador de la Provincia, brigadier mayor (RE) Jorge Sixto Fernández, como así también de otras autoridades.

La reina electa concurrirá a la ciudad de Mar del Plata y participará de la Fiesta Nacional del Mar, a efectuarse entre los días 2 al 5 del mes próximo.

Básquetbol: continúa hoy el "Federativo"

Ajustado triunfo de Israelita Macabi anoche frente a Agua y Energía por 64 a 62, en cotejo donde la lucha fue pareja y solo en los últimos segundos Israelita definió el cotejo a su favor, merced al esfuerzo de Tauil que convirtió el doble de la victoria.

Israelita Macabi (64): A. Ravidá 9, L. Tauil 14, Blaustein 1, Marcelo Gordón 14 y Mariano Gordón 10 (formación inicial); W. Rosemblat 16 y A. Marchesvky. Director técnico, Arturo Cacciamani.

Agua y Energía (62): J. Paredes 4, R. Santander 17, J. Alvaro 15, L. Zárate 4 y E. Iguacel 6 (formación inicial); L. Montivero, A. Capreti, A. Calleti 16 y J. Posada. Director técnico, Hugo González.

Arbitros: Alberto Gómez y Julio César Cordero.

Cano sin problemas

Guillermo Cano logró un amplio triunfo sobre Anzorena por 68 a 49. Desde el comienzo se notó la superioridad colectiva de Cano, que sin mayores problemas fue acumulando ventajas en el tanteador. Anzorena quedó supeditado a la gestión de Da Prá y J. C. Rodríguez, pero no fue suficiente para contrarrestar la mayor fuerza y efectividad del ganador.

Guillermo Cano (68): J. Capello 17, O. Bianchetti 8, J. Becerra 17, J. Falcioni 15 y H. Videla 3 (formación inicial); J. Leiva 5, O. Trillo 2, C. Schetaov 1, O. Pereyra y J. Repetto. Director técnico, Enrique Derimeis.

Anzorena (49): E. Bustos 6, M. Da Prá 23, J. C. Rodríguez 8, J. Núñez 2, M. Cruz y C. Núñez 2, (formación inicial); R. Navarro, F. Rodríguez, R. Velázquez 4 y J. Cinta 4. Director técnico, Roberto Barrera.

Arbitros: Alberto García y Fernando Heredia.

Partidos de hoy

En las instalaciones del Club Israelita Macabi continuará esta noche el torneo de básquetbol "Semana Federatita del Gran Mendoza". Los partidos corresponden a la primer fecha que fuera suspendido por la lluvia. Jugarán a las 21.15, Talleres vs. Agua y Energía, y a las 22.15, Anzorena vs. Atenas.

Andes Talleres 59 vs. Atenas 57
Recaudación: $ 35.000.

Regatas selectivas

Mendoza ganó en dos largos con timonel

SANTA FE, 18 (Télam). — El club Regatas Rosario, con cuatro éxitos, fue la entidad que más pruebas ganó, seguida por Buenos Aires, con 3, en la 148ª Prueba Internacional de Remo que organizó la comisión de regatas del río Paraná, con el auspicio de la Asociación Argentina de Remeros Aficionados, para las categorías juvenil, mayores y élite.

Los resultados de la categoría juvenil tuvieron carácter selectivo para el próximo sudamericano.

Categoría juvenil: 4 largos con timonel: 1º San Fernando, en 640; dos largos sin timonel: 1º Buenos Aires, con 632, seguido por San Fernando; un par de remos cortos: 1º Hispano Argentino, 2º Corrientes; dos pares remos cortos: 1º Buenos Aires, 653, 2º Paraná.

Categoría mayores: cuatro largos con timonel: 1º Rosario Rowing 615, 2º Hacoaj; un par de remos cortos: 1º Hispano Argentino 730, dos largos con timonel: 1º Rosario Rowing, 815; 2º Paraná; doble par remos cortos: 1) Buenos Aires, 628, 2º La Marina; ocho remos largos: 1º Escuela Prefectura Naval Argentina, 530, 2º Santa Fe.

Categoría elite: cuatro largos con timonel: 1º Regatas Rosario; dos largos sin timonel: 1º Regatas Rosario; un par de remos cortos: 1º Regatas La Marina, 32, 2º Santa Fe, dos largos con timonel: 1º Mendoza, 920, 2º Rosario Rowing Club; cuatro largos sin timonel: 1º Regatas Rosario, 10; dos pares: 1º Canottieri Italiani, 1030; ocho largos: 1º Regatas Rosario, 912.

CASA BERMUDEZ S.R.L. DEPORTES

Gran Premio Argentino
500 KILOMETROS
Pcia. de MENDOZA
Turismo Nacional Clase 'C'

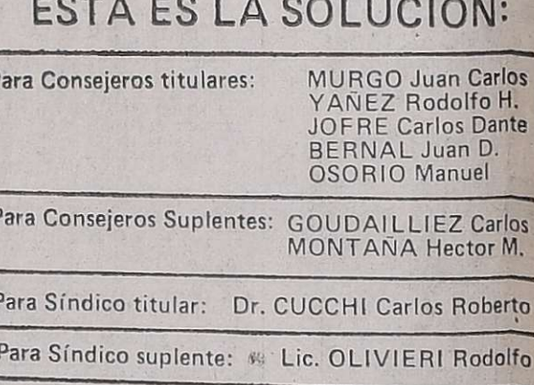

DOMINGO 21
DE NOVIEMBRE
DESDE LAS 9 DE
LA MAÑANA

AUTODROMO
Gral. SAN MARTIN

ENTRADA $ 300
MENORES GRATIS

INVITA.
Automovil Club Mendoza

SERVICIO DE OMNIBUS HASTA EL INTERIOR DEL AUTODROMO